



*Odbor cestnej databanky - 2100*

**PREHL'AD ÚDAJOV  
O SIETI CESTNÝCH KOMUNIKÁCIÍ SR  
ÚZEMNÉ ČLENENIE:SR – KRAJE**

*Stav siete cestných komunikácií k: 1.1.2014*

**BRATISLAVA, 2014**

# OBSAH

Strana

<b>VYSVETLIVKY</b> .....	2
<b>PREHĽAD ÚDAJOV O SIETI CESTNÝCH KOMUNIKÁCIÍ NA ÚZEMÍ SR</b> .....	4
- Mapa SR 1:1 100 000 (A3) geografická	
- Mapa SR 1:1 100 000 (A3) administratívna	
<b>ZÁKLADNÉ ÚDAJE O SIETI CESTNÝCH KOMUNIKÁCIÍ</b> .....	9
- Banskobystrický kraj .....	11
- Bratislavský kraj .....	12
- Košický kraj .....	13
- Nitriansky kraj .....	14
- Prešovský kraj .....	15
- Trenčiansky kraj .....	16
- Trnavský kraj .....	17
- Žilinský kraj .....	18
- Mapa SR - medzinárodné ťahy „E“	
- Mapa SR - medzinárodné ťahy „TEM“	
- Mapa SR - medzinárodné ťahy „TEN-T“	
<b>DĹŽKY ÚSEKOV SPOPLATNENÝCH CK NA ÚZEMÍ SR</b> .....	22
- popis a dĺžka spoplatnených úsekov CK (mýto a nálepky) .....	23
- dĺžky spoplatnených úsekov CK , rozdelenie po správca / okres kraj / okres .....	26
- dĺžky spoplatnených úsekov CK , rozdelenie po kraj / okres .....	32
- Mapa SR, Spoplatnené úseky CK –mýto	
- Mapa SR, Spoplatnené úseky CK – nálepky	
<b>CESTNÉ KOMUNIKÁCIE PODĽA KRYTU VOZOVKY</b> .....	37
- vozovky na diaľniciach .....	39
- vozovky na diaľničných privádzačoch .....	42
- vozovky na rýchlostných cestách .....	43
- vozovky na privádzačoch rýchlostných ciest .....	46
- vozovky na cestách I. triedy .....	47
- vozovky na cestách II. triedy .....	50
- vozovky na cestách III. triedy .....	54
<b>DĹŽKY DIAĽNIC A CIEST NA ÚZEMÍ SR</b> .....	58
<b>NÁSLEDNOSŤ OKRESOV NA CESTNÝCH KOMUNIKÁCIÁCH</b> .....	75
<b>SPRÁVA CESTNÝCH KOMUNIKÁCIÍ PODĽA KRAJOV</b> .....	80

## SPRACOVATEĽ:

SLOVENSKÁ SPRÁVA CIEST  
Odbor cestnej databanky - 2100  
Miletičova 19  
826 19 Bratislava

telefón: 02/50 255 290  
fax: 02/55 56 82 68

Zodpovední za spracovanie

Ing. Alica Szebenyiová , CSc  
Ing. Marianna Králiková  
Anna Šimonová

kl. 388  
kl. 432  
kl. 477

alica.szebenyiova@ssc.sk  
marianna.kralikova@ssc.sk  
anna.simonova@ssc.sk

Údaje, ktoré sú obsahom tejto publikácie je možné použiť len s uvedením zdroja.

Rozmnožovanie obsahu tejto publikácie, ako aj jej jednotlivých častí, v pôvodnej alebo upravenej podobe je možné len s písomným súhlasom Slovenskej správy ciest.

Údaje o cestných komunikáciách ústrednej evidencie CESTNEJ DATABANKY, SLOVENSKEJ SPRÁVY CIEST, so stavom siete cestných komunikácií k 01.01.2013

# LEGENDA

<b>D</b>	<b>Diaľnica</b>
<b>R</b>	<b>Rýchlostná cesta</b>
<b>PD , PR</b>	<b>Privádzač diaľnice, privádzač rýchlostnej cesty :</b>

*(je cestná komunikácia s obmedzeným prístupom umožňujúca prepojenie diaľnice alebo rýchlostnej cesty s najbližšou cestou I. alebo II. triedy alebo miestnou rýchlostnou komunikáciou. Je budovaná v samostatnej trase a nevyužíva pre svoju funkciu trasu existujúcej cesty alebo miestnej komunikácie, prípadne jej preložku. )*

SPRÁVCA SKRATKA	SPRÁVCA POPIS
BB RSC - BB	Banskobystrická regionálna správa ciest, a.s., závod 11 Banská Bystrica
BB RSC - LC	Banskobystrická regionálna správa ciest, a.s., závod 12 Lučenec
BB RSC - RS	Banskobystrická regionálna správa ciest, a.s., závod 13 Rimavská Sobota
BB RSC - VK	Banskobystrická regionálna správa ciest, a.s., závod 14 Veľký Krtíš
BB RSC - ZH	Banskobystrická regionálna správa ciest, a.s., závod 16 Žiar nad Hronom
BB RSC - ZV	Banskobystrická regionálna správa ciest, a.s., závod 15 Zvolen
CU	Colný úrad
GRO - SEL	Granvia Operation a.s. - Stredisko správy a údržby rýchlostných ciest Selenec
MAG BA	Magistrát hlavného mesta SR Bratislava
MAG KE	Magistrát mesta Košice
NDS - SSUD BA	Národná diaľničná spoločnosť, a.s. - Stredisko správy a údržby diaľnic Bratislava
NDS - SSUD BE	Národná diaľničná spoločnosť, a.s. - Stredisko správy a údržby diaľnic Behárovce
NDS - SSUD LM	Národná diaľničná spoločnosť, a.s. - Stredisko správy a údržby diaľnic Liptovský Mikuláš
NDS - SSUD MA	Národná diaľničná spoločnosť, a.s. - Stredisko správy a údržby diaľnic Malacky
NDS - SSUD MENG	Národná diaľničná spoločnosť, a.s. - Stredisko správy a údržby diaľnic Mengusovce
NDS - SSUD PB	Národná diaľničná spoločnosť, a.s. - Stredisko správy a údržby rýchlostných ciest Považská Bystrica
NDS - SSUD PO	Národná diaľničná spoločnosť, a.s. - Stredisko správy a údržby diaľnic Prešov
NDS - SSUD TN	Národná diaľničná spoločnosť, a.s. - Stredisko správy a údržby diaľnic Trenčín
NDS - SSUD TT	Národná diaľničná spoločnosť, a.s. - Stredisko správy a údržby diaľnic Trnava
NDS - SSUR CA	Národná diaľničná spoločnosť, a.s. - Stredisko správy a údržby rýchlostných ciest Čadca
NDS - SSUR GA	Národná diaľničná spoločnosť, a.s. - Stredisko správy a údržby rýchlostných ciest Galanta
NDS - SSUR KE	Národná diaľničná spoločnosť, a.s. - Stredisko správy a údržby rýchlostných ciest Košice
NDS - SSUR ZC	Národná diaľničná spoločnosť, a.s. - Stredisko správy a údržby rýchlostných ciest Žarnovica
NDS - SSUR ZV	Národná diaľničná spoločnosť, a.s. - Stredisko správy a údržby rýchlostných ciest Zvolen
RC BA	Regionálne cesty Bratislava
RSUC NR - SSU KN	Regionálna správa a údržba ciest Komárno, a.s. – Stredisko správy a údržby Komárno
RSUC NR - SSU LV	Regionálna správa a údržba ciest Nitra, a.s. – Stredisko správy a údržby Levice
RSUC NR - SSU NR	Regionálna správa a údržba ciest Nitra, a.s. – Stredisko správy a údržby Nitra
RSUC NR - SSU NZ	Regionálna správa a údržba ciest Nitra, a.s. – Stredisko správy a údržby Nové Zámky
RSUC NR - SSU TO	Regionálna správa a údržba ciest Nitra, a.s. – Stredisko správy a údržby Topoľčany
SC KSK - SU MB	Správa ciest Košického samosprávneho kraja, Správa a údržba Moldava nad Bodvou
SC KSK - SU MI	Správa ciest Košického samosprávneho kraja, Správa a údržba Michalovce
SC KSK - SU RV	Správa ciest Košického samosprávneho kraja, Správa a údržba Rožňava
SC KSK - SU SNV	Správa ciest Košického samosprávneho kraja, Správa a údržba Spišská Nová Ves
SC KSK - SU TV	Správa ciest Košického samosprávneho kraja, Správa a údržba Trebišov
SC TN SK - SU PB	Správa ciest Trenčianskeho samosprávneho kraja - Stredisko údržby Považská Bystrica
SC TN SK - SU PD	Správa ciest Trenčianskeho samosprávneho kraja - Stredisko údržby Prievidza
SC TN SK - SU TN	Správa ciest Trenčianskeho samosprávneho kraja - Stredisko údržby Trenčín

<b>SPRÁVCA SKRATKA</b>	<b>SPRÁVCA POPIS</b>
SC ŽSK - HPOV	Správa ciest Žilinského samosprávneho kraja, závod Horné Považie
SC ŽSK - KYS	Správa ciest Žilinského samosprávneho kraja, závod Kysuce
SC ŽSK - LIP	Správa ciest Žilinského samosprávneho kraja, závod Liptov
SC ŽSK - ORA	Správa ciest Žilinského samosprávneho kraja, závod Orava
SSC - IVSC BA	Slovenská správa ciest - IVSC Bratislava
SSC - IVSC BB	Slovenská správa ciest - IVSC Banská Bystrica
SSC - IVSC KE	Slovenská správa ciest - IVSC Košice
SSC - IVSC ZA	Slovenská správa ciest - IVSC Žilina
SUC PSK - BJ	Správa a údržba ciest Prešovského samosprávneho kraja, oblasť Bardejov
SUC PSK - HE	Správa a údržba ciest Prešovského samosprávneho kraja, oblasť Humenné
SUC PSK - PO	Správa a údržba ciest Prešovského samosprávneho kraja, oblasť Prešov
SUC PSK - PP	Správa a údržba ciest Prešovského samosprávneho kraja, oblasť Poprad
SUC PSK - SK	Správa a údržba ciest Prešovského samosprávneho kraja, oblasť Svidník
SUC PSK - SL	Správa a údržba ciest Prešovského samosprávneho kraja, oblasť Stará Ľubovňa
SUC PSK - VT	Správa a údržba ciest Prešovského samosprávneho kraja, oblasť Vranov nad Topľou
SUC TTSK - DS	Správa a údržba ciest Trnavského samosprávneho kraja - oblasť Dunajská Streda
SUC TTSK - SE	Správa a údržba ciest Trnavského samosprávneho kraja - oblasť Senica
SUC TTSK - TT	Správa a údržba ciest Trnavského samosprávneho kraja - oblasť Trnava

**ODBOR 2100 – CESTNÁ DATABANKA**

**PREHĽAD ÚDAJOV O SIETI CESTNÝCH KOMUNIKÁCIÍ**  
**NA ÚZEMÍ SR**

**SO STAVOM SIETE CESTNÝCH KOMUNIKÁCIÍ KU DŇU: 01.01.2014**

**BRATISLAVA, 2014**

**SLOVENSKÁ REPUBLIKA**

**ZÁKLADNÉ ÚDAJE**

ROZLOHA ÚZEMIA (km <sup>2</sup> )	<b>49 036</b>
OBYVATEĽSTVO	<b>5 435 273</b>
HLAVNÉ MESTO	<b>BRATISLAVA</b>

**CESTNÁ SIETĚ (km)**

**SLOVAK REPUBLIC**

**BASIC DATA**

AREA (km <sup>2</sup> )	
POPULATION	
CAPITAL	

**ROAD NETWORK**

**ZÁKLADNÉ ÚDAJE O CESTNEJ SIETI  
BASIC DATA ABOUT THE ROAD NETWORK**

<b>DIAĽNICE V PREVÁDZKE - D1, D2, D3, D4</b>	<b>420</b>	<b>MOTORWAYS OPERATED - D1, D2, D3, D4</b>
<b>DIAĽNIČNÉ PRIVÁDZAČE</b>	<b>3</b>	<b>MOTORWAY FEEDERS</b>
<b>RÝCHLOSTNÉ CESTY</b>	<b>247</b>	<b>EXPRESSWAYS</b>
<b>PRIVÁDZAČE RÝCHLOSTNEJ CESTY</b>	<b>13</b>	<b>EXPRESSWAYS FEEDERS</b>
CESTY I. TRIEDY	<b>3 291</b>	1st CLASS ROADS
CESTY II. TRIEDY	<b>3 617</b>	2nd CLASS ROADS
CESTY III. TRIEDY	<b>10 379</b>	3rd CLASS ROADS

**DĹŽKA CIEST A DIAĽNIC 17 970**

**LENGTH OF ROADS AND MOTORWAYS**

<b>MEDZINÁRODNÉ CESTY "E" (uvažované peáže)</b>	<b>1 528</b>	<b>INTERNATIONAL ROADS "E"</b>
z toho: DIAĽNICE	<b>411</b>	thence: MOTORWAYS
RÝCHLOSTNÉ CESTY	<b>206</b>	EXPRESSWAYS
CESTY	<b>911</b>	ROADS
<b>MEDZINÁRODNÉ TRASY "TEM"</b>	<b>927</b>	<b>INTERNATIONAL ROUTES "TEM"</b>
z toho: DIAĽNICE	<b>408</b>	thence: MOTORWAYS
RÝCHLOSTNÉ CESTY	<b>22</b>	EXPRESSWAYS
CESTY	<b>497</b>	ROADS
<b>KORIDORY "TEN-T"</b>		<b>"TEN-T" CORRIDORS</b>
z toho: DIAĽNICE		thence: MOTORWAYS
RÝCHLOSTNÉ CESTY		EXPRESSWAYS
CESTY		ROADS

<b>HUSTOTA CESTNEJ SIETE</b>		<b>ROAD NETWORK DENSITY</b>
km/tis. km <sup>2</sup>	<b>366</b>	km/th. km <sup>2</sup>
km/tis. obyvateľov	<b>3,3</b>	km/th. population

**ZÁKLADNÉ ÚDAJE O MIESTNYCH KOMUNIKÁCIÁCH  
BASIC DATA ABOUT THE URBAN ROADS**

<b>MIESTNE KOMUNIKÁCIE</b>	<b>25 942</b>	<b>URBAN ROADS</b>
<b>HUSTOTA CESTNEJ SIETE</b>		<b>DENSITY</b>
km/tis. km <sup>2</sup>	<b>529,0</b>	km/th. km <sup>2</sup>
km/tis. obyvateľov	<b>4,8</b>	km/th. population
<b>CELKOM (km)</b>		<b>TOTAL</b>
<b>DĹŽKA CELKOM</b>	<b>43 912</b>	<b>TOTAL LENGTH</b>
<b>HUSTOTA</b>		<b>DENSITY</b>
km/tis. km <sup>2</sup>	<b>895,5</b>	km/th. km <sup>2</sup>
km/tis. obyvateľov	<b>8,1</b>	km/th. population

Základné údaje o cestnej sieti - IS MCS © SLOVENSKÁ SPRÁVA CIEST, www.cdb.sk, stav siete cestných komunikácií k 01.01.2014.

Basic data about road network - IS MCS © SLOVENSKÁ SPRÁVA CIEST, www.cdb.sk, the road network status as of 01.01.2014.

Základné údaje o miestnych komunikáciách - Štatistický úrad Slovenskej republiky, stav v roku 2005

Basic data about the urban roads - from Statistical Office of the Slovak Republic, the status as in 2005

Údaje o rozlohe územia a údaje o počte obyvateľov - Štatistický úrad Slovenskej republiky, stav k 31.12.2010

Data about the area and data about the population - from Statistical Office of the Slovak Republic, the status as of 31.12.2010

IS MCS © SLOVENSKÁ SPRÁVA CIEST, www.cdb.sk, 05.03.2014

## PREHĽAD ÚDAJOV O SIETI CESTNÝCH KOMUNIKÁCIÍ NA ÚZEMÍ SLOVENSKEJ REPUBLIKY

SO STAVOM SIETE CESTNÝCH KOMUNIKÁCIÍ KU DŇU: 01.01.2014

<b>POČET OBYVATEĽOV:</b>	<b>5 435 273</b>	<b>ROZLOHA ÚZEMIA (km<sup>2</sup>):</b>	<b>49 036</b>
--------------------------	------------------	---	---------------

<b>MEDZINÁRODNÉ CESTY "E":</b>	<b>1 527,995</b> km	z toho:	DIAĽNICE:	<b>411,405</b> km
(dĺžka diaľnic a ciest, ktoré sú ich súčasťou)			RÝCHLOSTNÉ CESTY	<b>205,545</b> km
			CESTY:	<b>911,045</b> km
<b>MEDZINÁRODNÉ TRASY "TEM":</b>	<b>926,503</b> km	z toho:	DIAĽNICE :	<b>407,636</b> km
(dĺžka diaľnic a ciest, ktoré sú ich súčasťou)			RÝCHLOSTNÉ CESTY	<b>21,763</b> km
			CESTY:	<b>497,104</b> km
<b>KORIDORY "TEN - T" - celkom</b>	km	z toho:	DIAĽNICE :	km
(dĺžka diaľnic a ciest, ktoré sú ich súčasťou)			RÝCHLOSTNÉ CESTY	km
			CESTY:	km
<b>DIAĽNICE:</b>	<b>419,807</b> km	Z TOHO SMER. ROZDELENÉ:	<b>405,254</b> km	
<b>DIAĽNIČNÉ PRIVÁDZAČE:</b>	<b>3,049</b> km			
<b>RÝCHLOSTNÉ CESTY:</b>	<b>247,245</b> km	Z TOHO SMER. ROZDELENÉ:	<b>204,382</b> km	
<b>PRIVÁDZAČ RÝCHL. CESTY</b>	<b>12,701</b> km			
<b>CESTY:</b>		Z TOHO SMER. ROZDELENÉ:	<b>80,19</b> km	
I. TRIEDY:	<b>3 291,115</b> km	Z TOHO SMER. ROZDELENÉ:	<b>36,595</b> km	
II. TRIEDY:	<b>3 617,049</b> km	Z TOHO SMER. ROZDELENÉ:	<b>18,158</b> km	
III. TRIEDY:	<b>10 378,658</b> km	Z TOHO SMER. ROZDELENÉ:	<b>134,943</b> km	
<b>SPOLU:</b>	<b>17 286,822</b> km			

<b>HUSTOTA CESTNEJ SIETE:</b>	<b>0,366</b> km/km <sup>2</sup>	Z TOHO - DIAĽNICE:	<b>0,009</b> km/km <sup>2</sup>
		RÝCHLOSTNÉ CESTY:	<b>0,005</b> km/km <sup>2</sup>
		CESTY:	<b>0,353</b> km/km <sup>2</sup>
	<b>3,306</b> km/tis. obyv.	Z TOHO - DIAĽNICE:	<b>0,077</b> km/tis. obyv.
		RÝCHLOSTNÉ CESTY:	<b>0,045</b> km/tis. obyv.
		CESTY:	<b>3,180</b> km/tis. obyv.

Stav siete cestných komunikácií k 1.1.2014

## Základné údaje o sieti cestných komunikácií

Stav k 1.1.2014

### Dĺžka cestných komunikácií:

DIAĽNICE	419,81 km
DIAĽNIČNÉ PRIVÁDZAČE	3,05 km
RÝCHLOSTNÉ CESTY	247,25 km
PPRIVÁDZAČ RÝCHL CESTY	12,70 km
CESTY I. TRIEDY	3 291,12 km
CESTY II. TRIEDY	3 617,05 km
CESTY III. TRIEDY	10 378,66 km
DĹŽKA CIEST A DIAĽNIC CELKOM	17 970 km
Medzinárodné cesty "E"	1 525 km

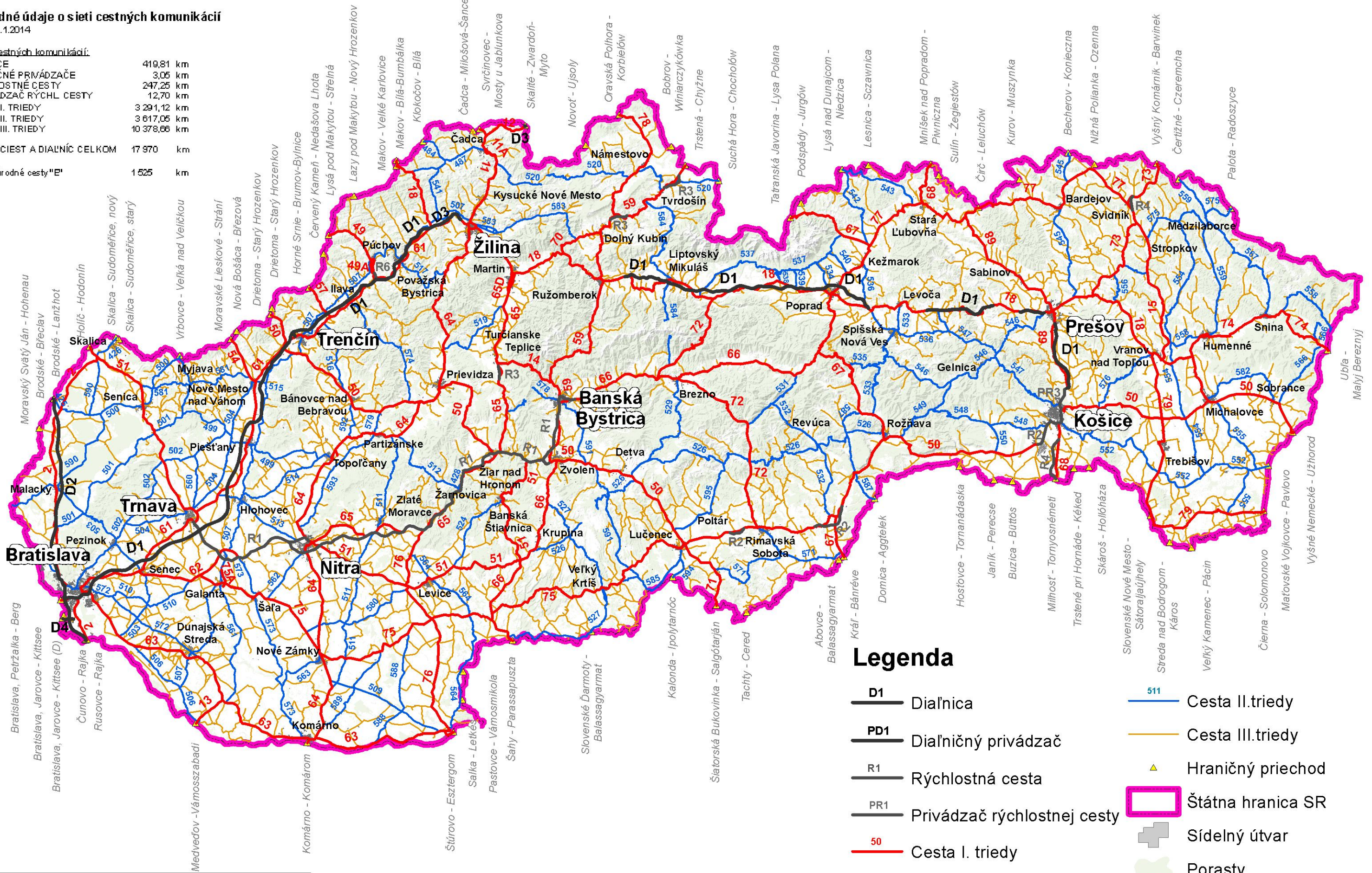

## Legenda

- D1** Diaľnica
- PD1** Diaľničný privádzač
- R1** Rýchlostná cesta
- PR1** Privádzač rýchlostnej cesty
- 50** Cesta I. triedy
- 511** Cesta II. triedy
- Cesta III. triedy
- ▲ Hraničný priechod
- ◻ Štátna hranica SR
- ⊕ Sídlný útvar
- ☁ Porasty



Stav siete cestných komunikácií k 1.1.2014

## Základné údaje o sieti cestných komunikácií

Stav k 1.1.2014

### Dĺžka cestných komunikácií:

DIALNICE	419,81 km
DIALNIČNÉ PRIVÁDZACE	3,05 km
RÝCHLOSTNÉ CESTY	247,25 km
PRIVÁDZAC RÝCHL. CESTY	12,70 km
CESTY I. TRIEDY	3 291,12 km
CESTY II. TRIEDY	3 617,05 km
CESTY III. TRIEDY	10 378,66 km
<b>DĹŽKA CIEST A DIALNÍC CELKOM</b>	<b>17 970 km</b>
Medzinárodné cesty "E"	1 525 km



## Legenda

- D1** — Dialnica
- PD1** — Dialničný privádzač
- R1** — Rýchlostná cesta
- PR1** — Privádzač rýchlostnej cesty
- 50** — Cesta I. triedy
- 511** — Cesta II. triedy
- Cesta III. triedy
- ▲ — Hraničný priechod
- — Sídelný útvar
- — Štátna hranica SR

**ODBOR 2100 – CESTNÁ DATABANKA**

## **ZÁKLADNÉ ÚDAJE O SIETI CESTNÝCH KOMUNIKÁCIÍ**

**SO STAVOM SIETE CESTNÝCH KOMUNIKÁCIÍ KU DŇU: 01.01.2014**

**BRATISLAVA, 2014**

## ZÁKLADNÉ ÚDAJE O SIETI CESTNÝCH KOMUNIKÁCIÍ



## ÚZEMNÉ ČLENENIE: SR/KRAJE

STAV SIETE CESTNÝCH KOMUNIKÁCIÍ K: 01.01.2014

KRAJ	DIALNICE	DIALNIČNÉ PRIVÁDZAČE	RÝCHLOSTNÉ CESTY	PRIVÁDZAČ RÝCHLOSTNEJ CESTY	CESTY I. TRIEDY	CESTY II. TRIEDY	CESTY III. TRIEDY	SPOLU	CESTY, KTORÉ SÚ SÚČASŤOU:			ROZLOHA	POČET OBYVATEĽOV	HUSTOTA CESTNEJ SIETE			
									"E" ŤAHOV	TRÁS "TEM"	MULTIMODÁL- NYCH A DOPLNKOVÝCH KORIDOROV "TEN-T"			km <sup>2</sup>	počet	km/km <sup>2</sup>	km/1000 obyv.
									[km]	[km]	[km]			km <sup>2</sup>	počet	km/km <sup>2</sup>	km/1000 obyv.
BANSKOBYSTRICKÝ KRAJ			103,584		638,943	607,859	1 848,465	3 198,851	288,297	103,708		9 455	652 218	0,338	4,905		
BRATISLAVSKÝ KRAJ	111,709				130,329	207,333	353,005	802,376	124,074	105,070		2 053	628 686	0,391	1,276		
KOŠICKÝ KRAJ	5,395		26,470	12,701	339,861	583,515	1 414,522	2 382,464	218,219	125,570		6 755	780 000	0,353	3,054		
NITRIANSKY KRAJ			67,319		488,838	498,330	1 537,098	2 591,585	76,824	16,263		6 343	704 752	0,409	3,677		
PREŠOVSKÝ KRAJ	82,017	1,823	4,469		624,008	521,017	1 915,721	3 149,055	195,272	195,272		8 974	809 443	0,351	3,890		
TRENČIANSKY KRAJ	86,494	1,226	1,693		302,209	347,711	1 135,145	1 874,478	186,513	99,405		4 502	598 819	0,416	3,130		
TRNAVSKÝ KRAJ	67,242		26,251		264,247	526,363	1 059,921	1 944,024	147,353	67,242		4 147	563 081	0,469	3,452		
ŽILINSKÝ KRAJ	66,950		17,459		502,680	324,921	1 114,781	2 026,791	291,443	213,973		6 809	698 274	0,298	2,903		
<b>SPOLU SR:</b>	<b>419,807</b>	<b>3,049</b>	<b>247,245</b>	<b>12,701</b>	<b>3 291,115</b>	<b>3 617,049</b>	<b>10 378,658</b>	<b>17 969,624</b>	<b>1 527,995</b>	<b>926,503</b>		<b>49 036</b>	<b>5 435 273</b>	<b>0,366</b>	<b>3,306</b>		

## ZÁKLADNÉ ÚDAJE O SIETI CESTNÝCH KOMUNIKÁCIÍ



## ÚZEMNÉ ČLENENIE: SR/KRAJE - BANSKOBYSSTRICKÝ KRAJ

STAV SIETE CESTNÝCH KOMUNIKÁCIÍ K: 01.01.2014

OKRES	DIAL'NICE	DIAL'NIČNÉ PRIVÁDZAČE	RÝCHLOSTNÉ CESTY	PRIVÁDZAČ RÝCHLOSTNEJ CESTY	CESTY I. TRIEDY	CESTY II. TRIEDY	CESTY III. TRIEDY	SPOLU	CESTY, KTORÉ SÚ SÚČASŤOU:			ROZLOHA	POČET OBYVATEĽO V	HUSTOTA CESTNEJ SIETE			
									"E" ŤAHOV	TRÁS "TEM"	MULTIMODÁL- NYCH A DOPLNKOVÝCH KORIDOROV "TEN-T"			km <sup>2</sup>	počet	km/km <sup>2</sup>	km/1000 obyv.
									[km]	[km]	[km]						
Banská Bystrica			17,650		66,564	26,621	137,832	248,667	38,961	38,961		809	111 029	0,307	2,240		
Banská Štiavnica					33,514	16,230	69,513	119,257				292	16 638	0,408	7,168		
Brezno					114,728	40,383	84,045	239,156				1 265	63 702	0,189	3,754		
Detva					18,227	84,197	50,577	153,001	18,227			449	32 514	0,341	4,706		
Krupina					58,261	23,909	138,457	220,627	34,816	34,816		585	22 607	0,377	9,759		
Lučenec					82,700	37,670	218,959	339,329	37,360			826	72 731	0,411	4,666		
Poltár						47,970	108,342	156,312				476	22 498	0,328	6,948		
Revúca			7,759		11,785	89,294	127,333	236,171	8,712			730	40 406	0,323	5,845		
Rimavská Sobota			10,420		93,746	83,559	324,752	512,477	36,235			1 471	82 754	0,348	6,193		
Veľký Krtíš					44,354	98,982	233,505	376,841				848	45 654	0,444	8,254		
Zvolen			19,349		47,084	22,929	125,907	215,269	51,760	29,931		759	67 549	0,284	3,187		
Žarnovica			24,462		18,629	26,083	95,214	164,388	24,462			425	26 712	0,387	6,154		
Žiar nad Hronom			23,944		49,351	10,032	134,029	217,356	37,764			518	47 424	0,420	4,583		
<b>BANSKOBYSSTRICKÝ KRAJ SPOLU:</b>			<b>103,584</b>		<b>638,943</b>	<b>607,859</b>	<b>1 848,465</b>	<b>3 198,851</b>	<b>288,297</b>	<b>103,708</b>		<b>9 454</b>	<b>652 218</b>	<b>0,338</b>	<b>4,905</b>		

## ZÁKLADNÉ ÚDAJE O SIETI CESTNÝCH KOMUNIKÁCIÍ



## ÚZEMNÉ ČLENENIE: SR/KRAJE - BRATISLAVSKÝ KRAJ

STAV SIETE CESTNÝCH KOMUNIKÁCIÍ K: 01.01.2014

OKRES	DIALNICE [km]	DIALNIČNÉ PRIVÁDZAČE [km]	RÝCHLOSTNÉ CESTY [km]	PRIVÁDZAČ RÝCHLOSTNEJ CESTY [km]	CESTY I. TRIEDY [km]	CESTY II. TRIEDY [km]	CESTY III. TRIEDY [km]	SPOLU [km]	CESTY, KTORÉ SÚ SÚČASŤOU:			ROZLOHA km <sup>2</sup>	POČET OBYVATEĽOV počet	HUSTOTA CESTNEJ SIETE	
									"E" ŤAHOV [km]	TRÁS "TEM" [km]	MULTIMODÁL- NYCH A DOPLNKOVÝCH KORIDOROV "TEN-T" [km]			km/km <sup>2</sup>	km/1000 obyv.
Bratislava I					0,381	3,577		3,958				10	41 086	0,412	0,096
Bratislava II	10,016				18,139	8,461	3,342	39,958	16,23	10,016		93	113 764	0,432	0,351
Bratislava III	1,385					10,445	7,578	19,408	1,385	1,385		75	63 866	0,260	0,304
Bratislava IV	15,548				11,786	7,558	4,054	38,946	13,669	13,669		97	97 092	0,403	0,401
Bratislava V	26,475				21,753		5,340	53,568	27,245	23,238		94	116 993	0,569	0,458
Malacky	35,862				35,323	90,510	116,353	278,048	34,339	34,339		950	69 936	0,293	3,976
Pezinok						58,430	76,838	135,268				376	59 547	0,360	2,272
Senec	22,423				42,947	28,352	139,500	233,222	31,206	22,423		360	66 402	0,648	3,512
<b>BRATISLAVSKÝ KRAJ SPOLU:</b>	<b>111,709</b>				<b>130,329</b>	<b>207,333</b>	<b>353,005</b>	<b>802,376</b>	<b>124,074</b>	<b>105,070</b>		<b>2 053</b>	<b>628 686</b>	<b>0,391</b>	<b>1,276</b>

## ZÁKLADNÉ ÚDAJE O SIETI CESTNÝCH KOMUNIKÁCIÍ



## ÚZEMNÉ ČLENENIE: SR/KRAJE - KOŠICKÝ KRAJ

STAV SIETE CESTNÝCH KOMUNIKÁCIÍ K: 01.01.2014

OKRES	DIAĽNICE [km]	DIAĽNIČNÉ PRIVÁDZAČE [km]	RÝCHLOSTNÉ CESTY [km]	PRIVÁDZAČ RÝCHLOSTNEJ CESTY [km]	CESTY I. TRIEDY [km]	CESTY II. TRIEDY [km]	CESTY III. TRIEDY [km]	SPOLU [km]	CESTY, KTORÉ SÚ SÚČASŤOU:			ROZLOHA km <sup>2</sup>	POČET OBYVATEĽOV počet	HUSTOTA CESTNEJ SIETE	
									"E" ŤAHOV [km]	TRÁS "TEM" [km]	MULTIMODÁL- NYCH A DOPLNKOVÝCH KORIDOROV "TEN-T" [km]			km/km <sup>2</sup>	km/1000 obyv.
									Gelnica						
Košice I				8,056	0,344	16,544	9,415	34,359	8,400	8,4		85	67 185	0,402	0,511
Košice II			9,605		1,675	2,620	21,587	35,487	10,480			74	80 835	0,480	0,439
Košice III					5,438		1,356	6,794	5,438	5,438		17	29 602	0,402	0,230
Košice IV			2,620	4,258	5,031	6,272	4,475	22,656	11,841	9,221		61	56 264	0,372	0,403
Košice-okolie	5,395		14,245	0,387	64,168	105,511	399,372	589,078	66,810	38,202		1 541	116 322	0,382	5,064
Michalovce					48,484	114,683	223,425	386,592	27,584	27,584		1 019	110 166	0,379	3,509
Rožňava					94,853	89,686	138,630	323,169	50,941			1 173	61 827	0,275	5,227
Sobrance					21,353	29,406	128,757	179,516	21,353	21,353		538	23 213	0,334	7,733
Spišská Nová Ves						90,199	118,524	208,723				587	97 784	0,355	2,135
Trebišov					98,515	38,697	327,587	464,799	15,372	15,372		1 074	105 362	0,433	4,411
<b>KOŠICKÝ KRAJ SPOLU:</b>	<b>5,395</b>		<b>26,470</b>	<b>12,701</b>	<b>339,861</b>	<b>583,515</b>	<b>1 414,522</b>	<b>2 382,464</b>	<b>218,219</b>	<b>125,570</b>		<b>6 755</b>	<b>780 000</b>	<b>0,353</b>	<b>3,054</b>

## ZÁKLADNÉ ÚDAJE O SIETI CESTNÝCH KOMUNIKÁCIÍ



## ÚZEMNÉ ČLENENIE: SR/KRAJE - NITRIANSKY KRAJ

STAV SIETE CESTNÝCH KOMUNIKÁCIÍ K: 01.01.2014

OKRES	DIAĽNICE	DIAĽNIČNÉ PRIVÁDZAČE	RÝCHLOSTNÉ CESTY	PRIVÁDZAČ RÝCHLOSTNEJ CESTY	CESTY I. TRIEDY	CESTY II. TRIEDY	CESTY III. TRIEDY	SPOLU	CESTY, KTORÉ SÚ SÚČASŤOU:			ROZLOHA	POČET OBYVATEĽOV	HUSTOTA CESTNEJ SIETE			
									"E" ŤAHOV	TRÁS "TEM"	MULTIMODÁL- NYCH A DOPLNKOVÝCH KORIDOROV "TEN-T"			km <sup>2</sup>	počet	km/km <sup>2</sup>	km/1000 obyv.
									[km]	[km]	[km]			[km]	[km]	[km]	[km]
Komárno					85,770	80,713	222,368	388,851				1 100	106 414	0,353	3,654		
Levice					155,419	100,857	415,294	671,570	16,263	16,263		1 551	117 256	0,433	5,727		
Nitra			40,276		69,051	54,590	270,443	434,360	33,518			871	165 011	0,499	2,632		
Nové Zámky					114,153	142,043	251,265	507,461				1 347	145 586	0,377	3,486		
Šaľa					15,067	33,888	77,214	126,169				356	53 903	0,355	2,341		
Topoľčany					28,544	58,488	159,148	246,180				598	73 985	0,412	3,327		
Zlaté Moravce			27,043		20,834	27,751	141,366	216,994	27,043			521	42 597	0,416	5,094		
<b>NITRIANSKY KRAJ SPOLU:</b>			<b>67,319</b>		<b>488,838</b>	<b>498,330</b>	<b>1 537,098</b>	<b>2 591,585</b>	<b>76,824</b>	<b>16,263</b>		<b>6 344</b>	<b>704 752</b>	<b>0,409</b>	<b>3,677</b>		

## ZÁKLADNÉ ÚDAJE O SIETI CESTNÝCH KOMUNIKÁCIÍ



## ÚZEMNÉ ČLENENIE: SR/KRAJE - PREŠOVSKÝ KRAJ

STAV SIETE CESTNÝCH KOMUNIKÁCIÍ K: 01.01.2014

OKRES	DIAL'NICE	DIAL'NIČNÉ PRIVÁDZAČE	RÝCHLOSTNÉ CESTY	PRIVÁDZAČ RÝCHLOSTNEJ CESTY	CESTY I. TRIEDY	CESTY II. TRIEDY	CESTY III. TRIEDY	SPOLU	CESTY, KTORÉ SÚ SÚČASŤOU:			ROZLOHA	POČET OBYVATELOV	HUSTOTA CESTNEJ SIETE			
									"E" ŤAHOV	TRÁS "TEM"	MULTIMODÁL- NYCH A DOPLNKOVÝCH KORIDOROV "TEN-T"			km <sup>2</sup>	počet	km/km <sup>2</sup>	km/1000 obyv.
									[km]	[km]	[km]			[km]	[km]	[km]	[km]
Bardejov					43,458	33,071	268,172	344,701				936	77 287	0,368	4,460		
Humenné					22,722	48,692	148,743	220,157				754	63 824	0,292	3,449		
Kežmarok					30,460	56,323	123,014	209,797				839	68 928	0,250	3,044		
Levoča	12,916				38,645	12,871	117,646	182,078	35,674	35,674		357	33 063	0,510	5,507		
Medzilaborce						82,713	46,656	129,369				427	12 052	0,303	10,734		
Poprad	35,669				93,271	74,642	139,194	342,776	35,669	35,669		1 105	105 068	0,310	3,262		
Prešov	33,432	1,823			85,970	34,375	283,139	438,739	71,652	71,652		934	167 616	0,470	2,618		
Sabinov					26,642		145,578	172,220				484	57 751	0,356	2,982		
Snina					39,538	61,138	84,431	185,107				805	38 338	0,230	4,828		
Stará Ľubovňa					72,573	20,784	141,677	235,034				624	52 335	0,377	4,491		
Stropkov					22,431	32,101	108,816	163,348				389	20 726	0,420	7,881		
Svidník			4,469		67,976	8,751	153,432	234,628	52,277	52,277		550	33 142	0,427	7,079		
Vranov n./Topľou					80,322	55,556	155,223	291,101				770	79 313	0,378	3,670		
<b>PREŠOVSKÝ KRAJ SPOLU:</b>	<b>82,017</b>	<b>1,823</b>	<b>4,469</b>		<b>624,008</b>	<b>521,017</b>	<b>1 915,721</b>	<b>3 149,055</b>	<b>195,272</b>	<b>195,272</b>		<b>8 974</b>	<b>809 443</b>	<b>0,351</b>	<b>3,890</b>		



## ZÁKLADNÉ ÚDAJE O SIETI CESTNÝCH KOMUNIKÁCIÍ



## ÚZEMNÉ ČLENENIE: SR/KRAJE - TRENČIANSKY KRAJ

STAV SIETE CESTNÝCH KOMUNIKÁCIÍ K: 01.01.2014

OKRES	DIALNICE [km]	DIALNIČNÉ PRIVÁDZAČE [km]	RÝCHLOSTNÉ CESTY [km]	PRIVÁDZAČ RÝCHLOSTNEJ CESTY [km]	CESTY I. TRIEDY [km]	CESTY II. TRIEDY [km]	CESTY III. TRIEDY [km]	SPOLU [km]	CESTY, KTORÉ SÚ SÚČASŤOU:			ROZLOHA km <sup>2</sup>	POČET OBYVATEĽOV počet	HUSTOTA CESTNEJ SIETE	
									"E" ŤAHOV [km]	TRÁS "TEM" [km]	MULTIMODÁL- NYCH A DOPLNKOVÝCH KORIDOROV "TEN-T" [km]			km/km <sup>2</sup>	km/1000 obyv.
Bánovce nad Bebravou					17,478	10,661	152,992	181,131	17,478			462	37 836	0,392	4,044
Ilava	16,160				19,638	28,575	82,009	146,382	16,160	16,160		359	60 593	0,408	1,353
Myjava						59,649	170,534	230,183				327	27 726	0,703	6,151
Nové Mesto n./Váhom	21,658				35,516	53,693	151,583	262,450	21,658	21,658		580	62 708	0,453	2,417
Partizánske					20,611	40,515	59,952	121,078	2,893			301	47 086	0,402	1,273
Považská Bystrica	15,530				16,370	35,327	122,856	190,083	15,530	15,530		463	63 890	0,410	1,923
Prievidza					86,114	47,825	135,952	269,891	46,359			960	139 535	0,281	0,974
Púchov	7,612		1,693		37,928	16,602	86,556	150,391	7,612	7,612		375	45 451	0,401	1,904
Trenčín	25,534	1,226			68,554	54,864	172,711	322,889	58,823	38,445		675	113 994	0,478	1,515
<b>TRENČIANSKY KRAJ SPOLU:</b>	<b>86,494</b>	<b>1,226</b>	<b>1,693</b>		<b>302,209</b>	<b>347,711</b>	<b>1 135,145</b>	<b>1 874,478</b>	<b>186,513</b>	<b>99,405</b>		<b>4 502</b>	<b>598 819</b>	<b>0,416</b>	<b>1,896</b>

## ZÁKLADNÉ ÚDAJE O SIETI CESTNÝCH KOMUNIKÁCIÍ



## ÚZEMNÉ ČLENENIE: SR/KRAJE - TRNAVSKÝ KRAJ

STAV SIETE CESTNÝCH KOMUNIKÁCIÍ K: 01.01.2014

OKRES	DIALNICE	DIALNIČNÉ PRIVÁDZAČE	RÝCHLOSTNÉ CESTY	PRIVÁDZAČ RÝCHLOSTNEJ CESTY	CESTY I. TRIEDY	CESTY II. TRIEDY	CESTY III. TRIEDY	SPOLU	CESTY, KTORÉ SÚ SÚČASŤOU:			ROZLOHA	POČET OBYVATEĽOV	HUSTOTA CESTNEJ SIETE			
									"E" ŤAHOV	TRÁS "TEM"	MULTIMODÁL- NYCH A DOPLNKOVÝCH KORIDOROV "TEN-T"			km <sup>2</sup>	počet	km/km <sup>2</sup>	km/1000 obyv.
									[km]	[km]	[km]			km <sup>2</sup>	počet	km/km <sup>2</sup>	km/1000 obyv.
Dunajská Streda					60,907	133,693	350,388	544,988	57,605			1 075	118 607	0,507	4,595		
Galanta			15,411		46,845	76,412	170,028	308,696	15,411			642	96 452	0,481	3,201		
Hlohovec	14,728				11,376	56,921	59,371	142,396	14,728	14,728		267	45 213	0,533	3,149		
Piešťany	19,494				17,265	72,069	53,273	162,101	19,494	19,494		381	64 337	0,425	2,520		
Senica	13,340				40,506	97,012	155,974	306,832	13,340	13,34		684	61 389	0,449	4,998		
Skalica	1,775				38,408	24,488	82,808	147,479	1,775	1,775		357	47 871	0,413	3,081		
Trnava	17,905		10,840		48,940	65,768	188,079	331,532	25,000	17,905		741	129 212	0,447	2,566		
<b>TRNAVSKÝ KRAJ SPOLU:</b>	<b>67,242</b>		<b>26,251</b>		<b>264,247</b>	<b>526,363</b>	<b>1 059,921</b>	<b>1 944,024</b>	<b>147,353</b>	<b>67,242</b>		<b>4 147</b>	<b>563 081</b>	<b>0,469</b>	<b>3,452</b>		

## ZÁKLADNÉ ÚDAJE O SIETI CESTNÝCH KOMUNIKÁCIÍ



## ÚZEMNÉ ČLENENIE: SR/KRAJE - ŽILINSKÝ KRAJ

STAV SIETE CESTNÝCH KOMUNIKÁCIÍ K: 01.01.2014

OKRES	DIALNICE	DIALNIČNÉ PRIVÁDZAČE	RÝCHLOSTNÉ CESTY	PRIVÁDZAČ RÝCHLOSTNEJ CESTY	CESTY I. TRIEDY	CESTY II. TRIEDY	CESTY III. TRIEDY	SPOLU	CESTY, KTORÉ SÚ SÚČASŤOU:			ROZLOHA	POČET OBYVATEĽOV	HUSTOTA CESTNEJ SIETE			
									"E" ŤAHOV	TRÁS "TEM"	MULTIMODÁL- NYCH A DOPLNKOVÝC H KORIDOROV "TEN-T"			km <sup>2</sup>	počet	km/km <sup>2</sup>	km/1000 obyv.
									[km]	[km]	[km]			[km]	[km]	[km]	[km]
Bytča	9,162				25,533	29,782	41,442	105,919	26,996	9,162		282	31 111	0,376	3,405		
Čadca	0,238				53,454	65,903	112,751	232,346	32,132	31,871		761	92 259	0,305	2,518		
Dolný Kubín			5,733		58,653	13,899	88,684	166,969	34,210	5,432		492	39 553	0,339	4,221		
Kysucké Nové Mesto					11,220		55,994	67,214	11,220	11,220		174	34 014	0,387	1,976		
Liptovský Mikuláš	44,822				72,255	61,626	174,053	352,756	44,822	44,822		1 341	73 253	0,263	4,816		
Martin					47,408	8,444	134,415	190,267	22,380	22,380		736	97 640	0,259	1,949		
Námestovo					38,961	33,947	93,330	166,238				691	59 754	0,241	2,782		
Ružomberok	2,992				59,975		92,161	155,128	59,943	51,829		647	59 113	0,240	2,624		
Turčianske Teplice			4,207		35,830	14,970	80,489	135,496				393	16 659	0,345	8,134		
Trvrdošín			7,519		21,652	42,569	56,735	128,475	22,483			479	36 147	0,268	3,554		
Žilina	9,736				77,739	53,781	184,727	325,983	37,257	37,257		815	158 771	0,400	2,053		
<b>ŽILINSKÝ KRAJ SPOLU:</b>	<b>66,950</b>		<b>17,459</b>		<b>502,680</b>	<b>324,921</b>	<b>1 114,781</b>	<b>2 026,791</b>	<b>291,443</b>	<b>213,973</b>		<b>6 809</b>	<b>698 274</b>	<b>0,298</b>	<b>2,903</b>		

## Základné údaje o sieti cestných komunikácií

Stav k 1.1.2014

### Dĺžka cestných komunikácií:

DIALNICE	419,81 km
DIALNIČNÉ PRIVÁDZAČE	3,05 km
RÝCHLOSTNÉ CESTY	247,25 km
PPRIVÁDZAČ RÝCHL. CESTY	12,70 km
CESTY I. TRIEDY	3 291,12 km
CESTY II. TRIEDY	3 617,05 km
CESTY III. TRIEDY	10 378,66 km

DĹŽKA CIEST A DIALNÍC CELKOM 17 970 km

Medzinárodné cesty "E" 1 525 km

Medzinárodné ťahy "TEM" 927 km

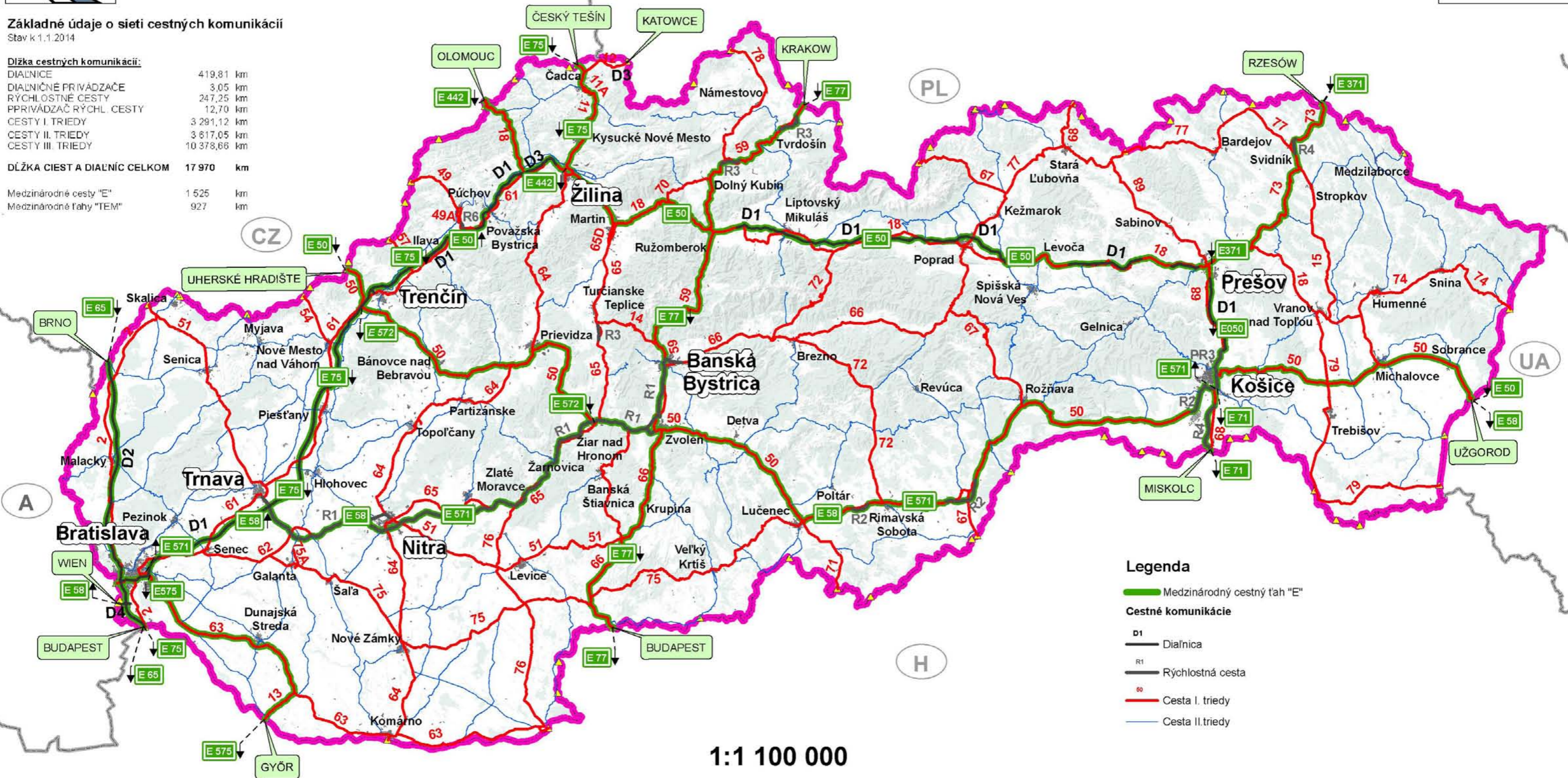

### Legenda

Medzinárodný cestný ťah "E"

### Cestné komunikácie

D1 Dialnica

R1 Rýchlostná cesta

60 Cesta I. triedy

— Cesta II. triedy

Cez Slovenskú republiku prechádzajú:

- hlavné cesty triedy „A“:

◦E50 – št.hranica CZ/SK, hr.priechod Drietoma, okr.Trenčín – Žilina – Ružomberok – Lipt.Mikuláš – Poprad – Prešov – Košice – Michalovce – št.hranica SK/U, hr.priechod Vyšné Nemecké, okr. Sobrance

◦E65 – št.hranica CZ/SK, hr.priechod Kúty, okr.Skalica – Malacky – Bratislava – št.hranica SK/H, hr.priechod Rusovce, okr.Bratislava

◦E75 – št.hranica CZ/SK, hr.priechod Svrčinovec, okr.Čadca – Žilina – Trenčín – Trnava – Bratislava – št.hranica SK/H, hr.priechod Rusovce, okr.Bratislava

- pomocné cesty triedy „A“:

◦E58 – št.hranica A/SK, hr.priechod Bratislava Petržalka – Bratislava – Trnava – Nitra – Zvolen – Lučenec – Rožňava – Košice – Michalovce – št.hranica SK/U, hr.priechod Vyšné Nemecké, okr.Sobrance,

◦E71 – križ.s I/50, I/68 Košice-Staré mesto-Košice stred – št.hranica SK/H, hr.priechod Milhošť, okr.Košice vidiek

◦E77 – št.hranica PL/SK, hr.priechod Trstená, okr.Tvrdošín – Dolný Kubín – Ružomberok – Banská Bystrica – Zvolen – št.hranica SK/H, hr.priechod Šahy, okr.Levice

- cesty triedy „B“:

◦E371 – št.hranica PL/SK, hr.priechod Vyšný Komárnik, okr.Svidník – križ.s I/18, I/68 Prešov

◦E442 – št.hranica CZ/SK, hr.priechod Makov, okr.Čadca – Bytča – križ. s I/11, I/18 Žilina

◦E571 – križ.s D1, I/61 Bratislava-Ružinov-Trnávka – Trnava – Nitra – Zvolen – Lučenec – Rožňava – križ.s I/50,MK, R4 Košice-Staré mesto-Košice-Stred, okr. Košice 1

◦E572 – križ. s D1, I/50, Chocholná, okr.Trenčín – Prievidza – križ.s I/50, I/65, Ladomerská Vieska, okr.Žiar nad Hronom

◦E575 – križ.s D1, I/63, Bratislava-Vrakuňa – Senec – Dunajská Streda – št.hranica SK/H, hr.priechod Medveďov, okr.Dunajská Streda

" © SVM 50, ÚGKK SR 2002, 078/041116-AG"

" © Model cestnej siete, Slovenská správa ciest, Cestná databanka, www.cdb.sk  
Spracoval: Informačný servis databanky, dňa 9.6.2014

## Základné údaje o sieti cestných komunikácií

Stav k 1.1.2014

### Dĺžka cestných komunikácií:

DIAĽNICE	419,81 km
DIAĽNIČNÉ PRIVÁDZAČE	3,05 km
RÝCHLOSTNÉ CESTY	247,25 km
PRIVÁDZAČ RÝCHL. CESTY	12,70 km
CESTY I. TRIEDY	3 291,12 km
CESTY II. TRIEDY	3 617,05 km
CESTY III. TRIEDY	10 378,66 km

DĹŽKA CIEST A DIAĽNÍK CELKOM 17 970 km

Medzinárodné cesty "E"	1 525 km
Medzinárodné ťahy "TEM"	927 km

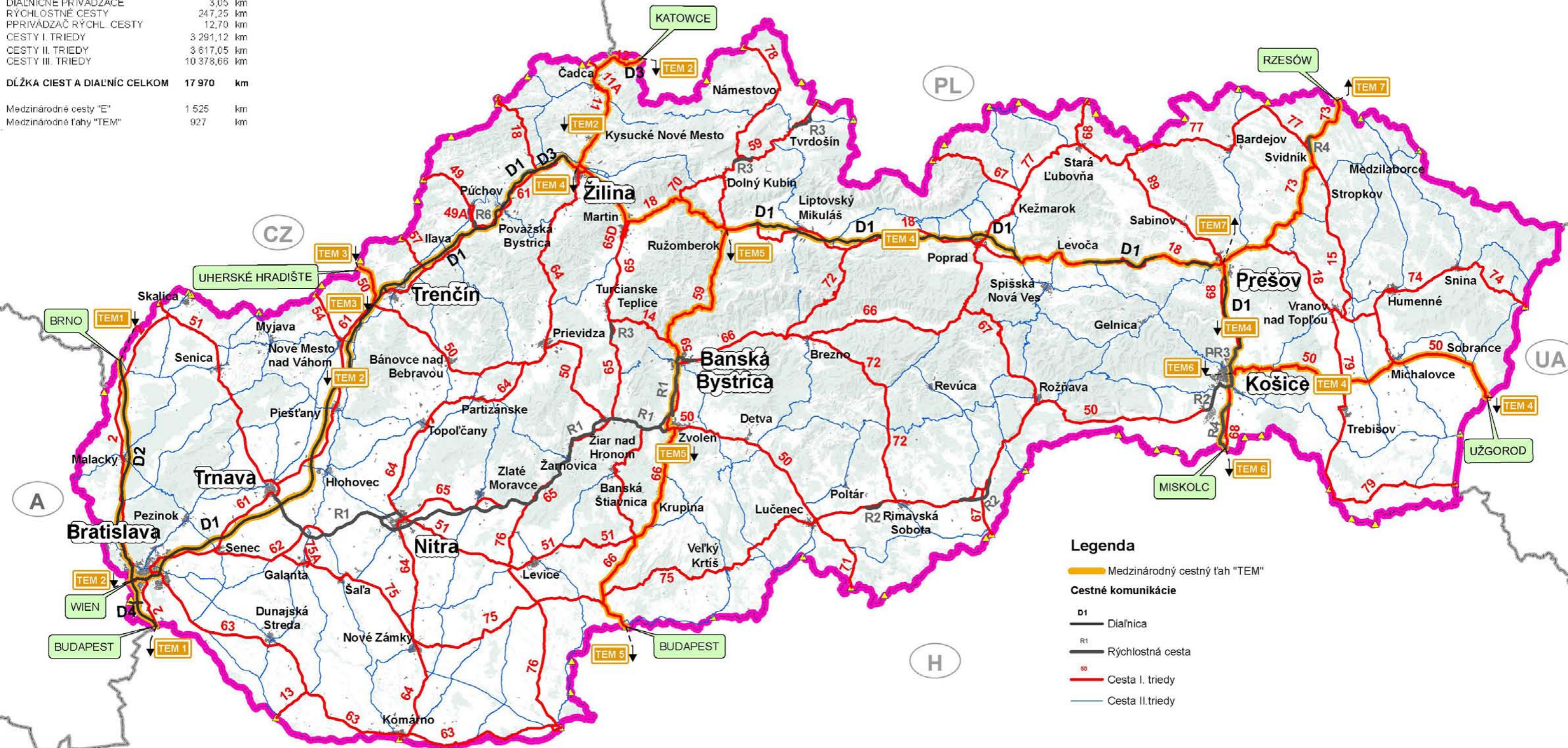

### Legenda

Medzinárodný cestný ťah "TEM"

### Cestné komunikácie

- D1 Diaľnica
- R1 Rýchlostná cesta
- R2 Rýchlostná cesta
- R3 Rýchlostná cesta
- R4 Rýchlostná cesta
- R5 Rýchlostná cesta
- R6 Rýchlostná cesta
- R7 Rýchlostná cesta
- R8 Rýchlostná cesta
- R9 Rýchlostná cesta
- R10 Rýchlostná cesta
- R11 Rýchlostná cesta
- R12 Rýchlostná cesta
- R13 Rýchlostná cesta
- R14 Rýchlostná cesta
- R15 Rýchlostná cesta
- R16 Rýchlostná cesta
- R17 Rýchlostná cesta
- R18 Rýchlostná cesta
- R19 Rýchlostná cesta
- R20 Rýchlostná cesta
- R21 Rýchlostná cesta
- R22 Rýchlostná cesta
- R23 Rýchlostná cesta
- R24 Rýchlostná cesta
- R25 Rýchlostná cesta
- R26 Rýchlostná cesta
- R27 Rýchlostná cesta
- R28 Rýchlostná cesta
- R29 Rýchlostná cesta
- R30 Rýchlostná cesta
- R31 Rýchlostná cesta
- R32 Rýchlostná cesta
- R33 Rýchlostná cesta
- R34 Rýchlostná cesta
- R35 Rýchlostná cesta
- R36 Rýchlostná cesta
- R37 Rýchlostná cesta
- R38 Rýchlostná cesta
- R39 Rýchlostná cesta
- R40 Rýchlostná cesta
- R41 Rýchlostná cesta
- R42 Rýchlostná cesta
- R43 Rýchlostná cesta
- R44 Rýchlostná cesta
- R45 Rýchlostná cesta
- R46 Rýchlostná cesta
- R47 Rýchlostná cesta
- R48 Rýchlostná cesta
- R49 Rýchlostná cesta
- R50 Rýchlostná cesta

Cez Slovenskú republiku prechádza 7 TEM trás, pôvodne boli navrhnuté na základe medzinárodných cestných ťahov „E“.

- TEM 1: št.hranica CZ/SK, hr.priechod Skalica – Bratislava – št.hranica SK/H, hr.priechod Rusovce, okr.Bratislava
- TEM 2: št. hranica PL/SK, hr.priechod Skalité, okr. Čadca – Žilina – Bratislava – št.hranica SK/A, hr.priechod Berg, Bratislava
- TEM 3: št.hranica CZ/SK, hr.priechod Drietoma, okr.Trenčín – križ.s D1, I/50 Chocholná, okr.Trenčín
- TEM 4: križ. s I/11, I/18 Žilina – Ružomberok – Lipt.Mikuláš – Poprad – Prešov – Košice – Michalovce – Sobrance – št.hranica SK/U, hr.priechod Vyšné Nemecké, okr. Sobrance
- TEM 5: križ. s I/18, I/69 Ružomberok – Banská Bystrica – Zvolen – Levice – št.hranica SK/H, hr.priechod Šahy, okr.Levice
- TEM 6: križ. s I/50, MK, R4 Košice 1 – št.hranica SK/H, hr.priechod Milhošť, okr. Košice
- TEM 7: križ. s I/18, I/68 Prešov – Svidník – št.hranica SK/PL, hr.priechod Výšný Komárnik, okr.Svidník

# Multimodálne koridory "TEN - T", základná (CORE) a súhrnná (Comprehensive) sieť

## Základné údaje o sieti cestných komunikácií

Stav k 1.1.2014

### Dĺžka cestných komunikácií:

DIAĽNICE	419,81 km
DIAĽNIČNÉ PRIVÁDZAČE	3,05 km
RÝCHLOSTNÉ CESTY	247,25 km
PPRIVÁDZAČ RÝCHL. CESTY	12,70 km
CESTY I. TRIEDY	3 291,12 km
CESTY II. TRIEDY	3 617,05 km
CESTY III. TRIEDY	10 378,66 km

**DĹŽKA CIEST A DIAĽNIC CELKOM 17 970 km**

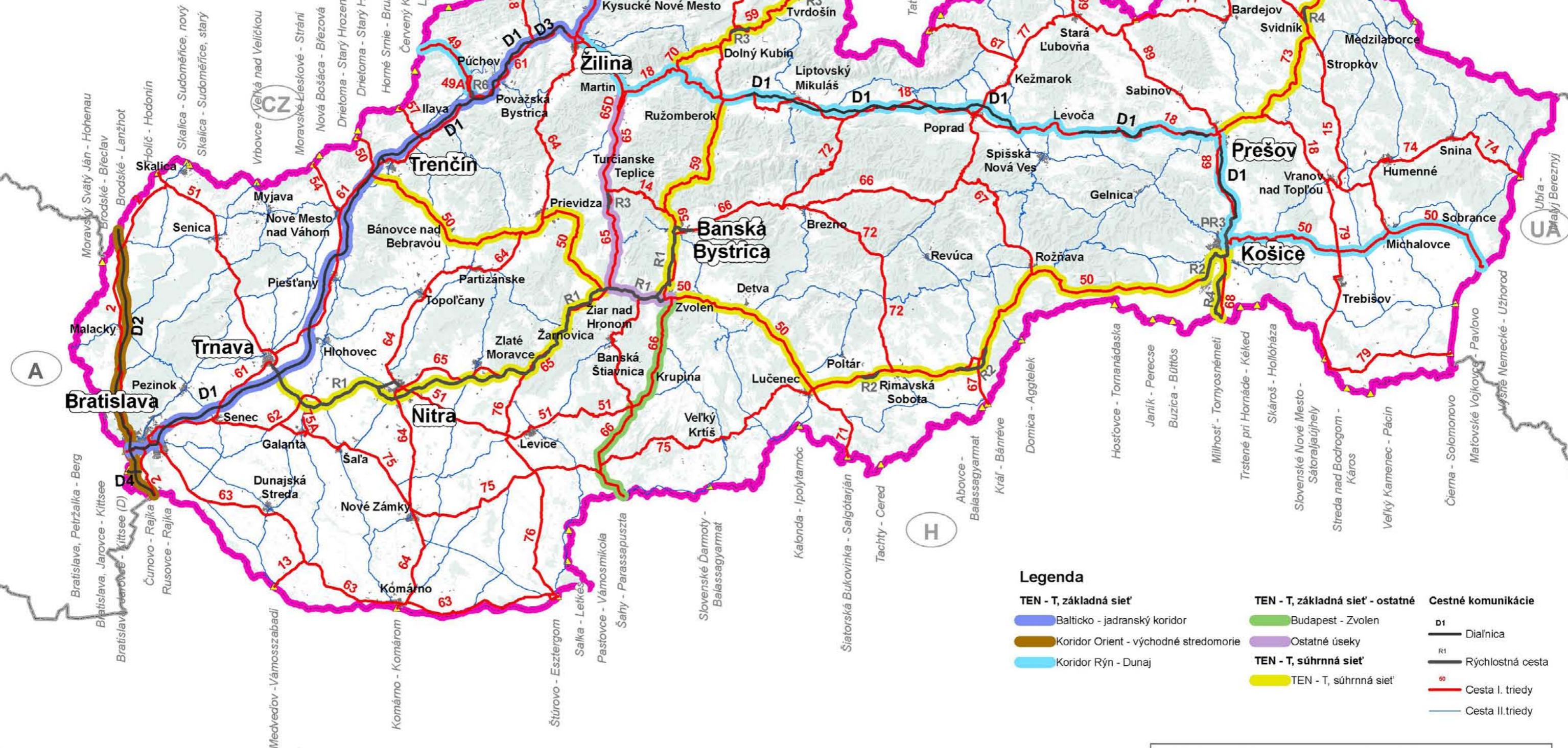

### Legenda

TEN - T, základná sieť

- Balticko - jadranský koridor
- Koridor Orient - východné stredomorie
- Koridor Rýn - Dunaj

TEN - T, základná sieť - ostatné

- Budapešť - Zvolen
- Ostatné úseky

TEN - T, súhrnná sieť

- TEN - T, súhrnná sieť

Cestné komunikácie

- D1 Diaľnica
- R1 Rýchlostná cesta
- 90 Cesta I. triedy
- Cesta II. triedy

**ODBOR 2100 – CESTNÁ DATABANKA**

**DĹŽKY SPOPLATNENÝCH ÚSEKOV CK NA ÚZEMÍ SR**

**SO STAVOM SIETE CESTNÝCH KOMUNIKÁCIÍ KU DŇU: 01.01.2014**

**BRATISLAVA, 2014**

Údaje, ktoré sú obsahom tejto publikácie je možné použiť len s uvedením zdroja.

Rozmnožovanie obsahu tejto publikácie, ako aj jej jednotlivých častí, v pôvodnej alebo upravenej podobe je možné len s písomným súhlasom Slovenskej správy ciest.

Údaje o cestných komunikáciách ústrednej evidencie CESTNEJ DATABANKY, SLOVENSKEJ SPRÁVY CIEST, so stavom siete cestných komunikácií k 01.01.2014.

Zodpovední za spracovanie :

Ing. Alica Szébenyiová , CSc kl. 388 alica.szebenyoiva@ssc.sk

Ing. Marianna Králiková kl. 432 marianna.kralikova@ssc.sk

# DĹŽKY SPOPLATNENÝCH ÚSEKOV CESTNÝCH KOMUNIKÁCIÍ - MÝTO



STAV SIETE CESTNÝCH KOMUNIKÁCIÍ K: 01.01.2014

CK	POPIS	CELKOVA DĹŽKA [km]
D1	od križ. CK D1, I/61, Bratislava - Ružinov - Trnávka, hr.okresu Bratislava II/Bratislava III - po zač. CK D3, okr. Žilina	172,489
	od križ. CK D1, I/18, Ivachnová, okr. Ružomberok - po križ. CK D1, I/18, Jánovce, okr. Levoča	84,026
	od križ. CK D1, I/18, Jablonov, tunel Branisko, okr. Levoča - po križ. CK D1, I/18, Hendrichovce, okr. Prešov	22,264
	od križ. CK I/18, D1, Svinia, okr. Prešov - po kon. nevyb. úseku D1, križ. CK D1, I/18, okr. Prešov	8,172
	od zač. nevyb. úseku D1, križ. CK D1, III/068010, okr. Prešov - po križ. CK D1, I/68, III/068019, R4 Budimír, okr. Košice - okolie	20,756
<b>D1 SPOLU:</b>		<b>307,707</b>
D2	od zač. CK D2, št.hr. SK/CZ, Brodské/Břeclav, okr. Skalica - po križ. CK D2, D4 Bratislava Dúbravka/Záhorská Bystrica, okr. Bratislava IV	54,699
	od križ. CK D2, D4, PD2 Bratislava - Petržalka, okr. Bratislava V - po kon. CK D2, št.hr. SK/H, Rusovce/Rajka, okr. Bratislava V	14,823
<b>D2 SPOLU:</b>		<b>69,522</b>
D3	od zač. CK D3, okr. Žilina - po križ. CK I/18, D3, Žilina Strážov	8,648
	od križ. PD12 - po kon. D3 na št.hr. SK/PL, Skalité, okr. Čadca	0,094
<b>D3 SPOLU:</b>		<b>8,742</b>
D4	od zač. CK D4, št.hr. SK/A, Bratislava-Petržalka/Berg, okr. Bratislava V - po križ. CK D2, D4, PD/2, Jarovce, okr. Bratislava V	3,367
	križ. D4, I/2, Bratislava Dúbravka/Záhorská Bystrica, okr. Bratislava IV - po križ. D4, II/505, Bratislava IV	3,402
<b>D4 SPOLU:</b>		<b>6,769</b>
<b>DIAL'NICE SPOLU:</b>		<b>392,740</b>
PD5	od konca mesta Trenčín - po križ. CK D1, PD5, okr. Trenčín	0,860
<b>DIAL'NIČNÉ PRIVÁDZACE SPOLU:</b>		<b>0,860</b>
R1	od križ. R1, I/51, okraj mesta Trnava - po križ. CK R1, MK, začiatok mesta Banská Bystrica okr. BB	158,049
<b>R1 SPOLU:</b>		<b>158,049</b>
R1A	od križ. R/1A, R/1, Horná Lehota - po križ. R/1A, III/06433, I/51 mesto Nitra	6,538
R2	od križ. CK R1, R2, III/050149, Budča, okr. Zvolen - po križ. I/50, I/66, R/2, okr. Zvolen	2,799
	od križ. CK križ. I/50, R2 - po križ. I/50, R2, okr. Rimavská Sobota (obchvat Ožďany)	11,560
	od križ. CK I/50, R/2, okr. Rimavská Sobota - po križ. CK I/50, R2, okr. Revúca (obchvat Figa, Tornaľa)	6,607
	od križ. CK I/50, R2, MK, Šaca, okr. Košice II (Šaca) - po križ. CK R2, III/050192, Košice - Západ, okr. Košice II	8,379
<b>R2 SPOLU:</b>		<b>29,119</b>
R3	od križ. CK I/59, R3 - po križ. CK R3, okr. Tvrdošín (obchvat Trstená)	7,621
	od križ. CK križ. I/59, R3 - po križ. CK I/59, R3, okr. Dolný Kubín (obchvat Oravský Podzámok)	5,744
	od križ. CK križ. I/65, R3 - po križ. CK I/65, R3, okr. Turčianské Teplice (obchvat Horná Štubňa)	4,219
<b>R3 SPOLU:</b>		<b>17,459</b>
R4	od križ. CK I/73, R4 - po križ. CK I/73, R4, okr. Svidník (obchvat Svidník)	4,534
<b>R4 SPOLU:</b>		<b>18,714</b>
R6	od križ. CK R6, I/49, I/49A, Beluša, okr. Púchov - po križ. CK R6, D1, Beluša, okr. Púchov	1,693
<b>R6 SPOLU:</b>		<b>1,693</b>
<b>RYCHLOSTNÉ CESTY SPOLU:</b>		<b>231,572</b>
PR3	od križovatky PR3, II/548 na severnom okraji mesta Košice - po križovatku PR3, D1, I/68, III/06819 za mestom Košice	5,384
<b>PRIVÁDZACE RÝHLOSTNÝCH CIEST SPOLU:</b>		<b>5,384</b>



# DĹŽKY SPOPLATNENÝCH ÚSEKOV CESTNÝCH KOMUNIKÁCIÍ - MÝTO



STAV SIETE CESTNÝCH KOMUNIKÁCIÍ K: 01.01.2014

CK	POPIS	CELKOVA DĹŽKA [km]
I/2	od križ. I/2, I/51, II/426 - koniec obce Holíč, okr. Skalica - po kon. CK I/2, hr.priechod SK/H, Čunovo/Rajka, okr. Bratislava V	51,944
I/11	od začiatku CK I/11, št.hr. SK/ČR, Svrčinovec/Mosty u Jablunkova - po kon.smer.rozd. I/11, Žilina	21,987
I/11A	od križ. CK I/11, I/11A, Čadca - po križ. CK I/11A, I/11, kon.nevyb.úseku I/11A (tunel Horelica)	5,143
I/12	od konca obce Svrčinovec, okr. Čadca - po kon. CK I/12, št.hr. SR/PL, Skalité/Zwardoň-Myto	3,057
I/13	od konca obce Veľký Meder, okr. Dunajská Streda - po kon. CK I/13, št.hr. SK/H, Medveďov/Vámosszabadi	10,882
I/18	od začiatku CK I/18, št.hr. SK/ČR, Makov/Bíla-Bumbálka - po križ. CK I/18, I/73, Lipníky, okr.Prešov	201,868
I/49	od zač. CK I/49, št.hr.SK/ČR, Lysá p.Makytou/Střelná - po križ. I/49, I/49A, II/507, Beluša, okr. Púchov	5,577
I/49A	od konca mesta Púchov - po križ. CK I/49, I/49A, R/6	3,874
I/50	od zač.CK I/50, št.hr. SK/ČR, Drietoma/Starý Hrozenkov, okr. Trenčín - po kon.CK I/50, hr.priechod SK/UA, Vyšné Nemecké/Užgorod	308,197
I/51	od zač. CK I/51, št.hr. SK/ČR, Holíč/Hodonín, okr. Skalica - po križ. CK I/51, I/61, MK, R/1, okr. Trnava	56,756
I/59	od konca mesta Banská Bystrica, Uľanka - po kon.CK I/59, št.hr. SK/PL, Trstená/Chyžne	72,048
I/61	od konca mesta Bratislava, Vajnory, okr.Bratislava II - po križ. CK I/18, I/61, kon. CK I/6, okr. Bytča	108,214
I/61A	od zač. CK I/61A, zač.nevyb.úseku I/61 - po križ. CK I/61A, III/061049, Beluša, okr.Púchov	2,037
I/62	od konca mesta Senec - po kon.CK I/62, križ.CK I/62, II/573, R/1, okr. Galanta	32,173
I/63	od konca mesta Bratislava, Podunajské Biskupice, okr. Bratislava II - po križ. I/63, I/64, III/064001, Komárno	67,699
I/64	od križ.CK I/63, I/64, III/064001, okr. Komárno - po križ. CK I/64, III/064096, Nováky, okr.Prievidza	65,099
I/64B	od zač. CK I/64B, križ. III/06459, I/64B, hr.spr.RSUC NR - SSU TO, SSC - IVSC BA, hr.vl. NR SK, ŠTÁT - po križ. I/64,I/64B, Krušovce, okr. Topoľčany, kon. CK I/68	1,821
I/65	od konca mesta Nitra, Chrenová - po križ. CK I/65, I/65D, okr. Martin	97,579
I/65D	od križ. I/65, I/65D, okr. Martin - po križ. I/65D, III/065052, zač. mesta Martin	1,498
I/66	od zač. CK I/66, št.hr. SK/H, Šahy/Parassapuszta, okr. Levice - po zač.obce Podbrezová, okr.Brezno	79,681
I/68	od konca mesta Prešov, Solivar, okr. Prešov - po kon. CK I/68, št.hr. SK/H, Milhost'/Tornyosnémeti, okr. Košice-okolie	23,254
I/69	od konca obce Kováčová, okr.Zvolen - po križ. CK I/69, MK, R1, Banská Bystrica - Kremnička	10,875
I/72	od konca obce Podbrezová, okr. Brezno - po križ.CK I/18, I/72, okr.Liptovský Mikuláš	33,043
I/73	od konca obce Lipníky, okr. Prešov - po koniec CK I/73, hr.priechod SK/PL, Vyšný Komárnik/Barwinek, okr. Svidník	37,877
I/75	od zač. CK I/75, križ. I/62, I/75, Sládkovičovo, okr. Galanta - po križ. I/64, I/75, Nové Zámky, okr. Nové Zámky	35,984
I/75A	od zač. CK I/75A, GALANTA, okr.Galanta - po križ. I/75, I/75A, Galanta, okr. Galanta	5,106
I/76	od konca mesta Štúrovo, okr. Nové Zámky - po križ.CK I/65, I/76, R1, okr. Žarnovica	43,358
I/79	od križ.CK I/79, I/79A, okr. Trebišov - po kon.CK I/79, št.hr.SK/UA	28,981
I/79A	od križ.CK I/79, I/79A, okr. Trebišov - po kon.CK I/79A, št.hr.SK/H	0,315
<b>CESTY I. TRIEDY SPOLU:</b>		<b>1 415,927</b>
<b>CESTNÉ KOMUNIKÁCIE CELKOM:</b>		<b>2 046,483</b>

**Poznámka:** spoplatnené úseky CK - MÝTO sú vyhotovené na základe VYHLÁŠKY Ministerstva dopravy, výstavby a regionálneho rozvoja Slovenskej republiky č. 343/2013 Z.z., zo 28. októbra 2013 (platnosť od 1.11.2013), ktorou sa mení a dopĺňa vyhláška Ministerstva dopravy, pôšt a telekomunikácií Slovenskej republiky č. 529/2009 Z. z., ktorou sa vymedzujú úseky diaľnic, rýchlostných ciest a ciest I. triedy s elektronickým výberom mýta v znení neskorších predpisov. Nie sú zahrnuté úseky vedúce intravilánmi miest a obcí SR, ktoré nie sú spoplatnené - vynechanie týchto úsekov nie je zohľadnené v popise.

# DĹŽKY SPOPLATNENÝCH ÚSEKOV CESTNÝCH KOMUNIKÁCIÍ - ÚHRADA (NÁLEPKY)



STAV SIETE CESTNÝCH KOMUNIKÁCIÍ K: 01.01.2014

CK	POPIS	NÁLEPKY - CELKOVÁ DĹŽKA [km]
D1	od križ. CK D1, I/61, Bratislava - Ružinov - Trnávka, hr.okresu Bratislava II/Bratislava III - po zač. CK D3, okr. Žilina	172,697
	od križ. CK D1,I/18, okr. Ružomberok - po zač.smer.rozd.hr.okr. Levoča/Poprad na CK D1	84,028
	od križ. CK D1, I/18, Jablonov, tunel Branisko, okr. Levoča - po križ. CK D1, I/18, Hendrichovce, okr. Prešov	22,270
	od križ. CK I/18, D1, Svinia, okr. Prešov - po kon.smer.rozd., Prešov, okr. Prešov	8,172
	od zač.nevyb.úseku D1, križ. CK D1, III/068010, PD16, okr. Prešov - po križ. CK D1, I/68, III/068019, PR3, Budimír, okr. Košice - okolie	20,732
<b>D1 SPOLU:</b>		<b>307,899</b>
D2	od zač. CK D2, št.hr. SK/CZ, Brodské/Břeclav, okr. Skalica - po križ. CK D2, II/505, Bratislava Dúbravka/Záhorská Bystrica, okr. Bratislava IV	54,699
	od križ. CK D2, D4, PD2 Bratislava - Petržalka, okr. Bratislava V - po kon. CK D2, št.hr. SK/H, Rusovce/Rajka, okr. Bratislava V	8,855
<b>D2 SPOLU:</b>		<b>63,554</b>
D3	od zač. CK D3, okr. Žilina - po križ. CK I/18, D3, Žilina Strážov	8,648
<b>D3 SPOLU:</b>		<b>8,648</b>
D4	od zač. CK D4, št.hr. SK/A, Bratislava-Petržalka/Berg, okr. Bratislava V - po križ. CK D2, D4, PD/2, Jarovce, okr. Bratislava V	2,189
<b>D4 SPOLU:</b>		<b>2,189</b>
<b>DIAL'NICE SPOLU:</b>		<b>382,290</b>
R1	od križ. R1,I/51, okraj mesta Trnava - po križ. CK R1, MK, začiatok mesta Banská Bystrica okr. BB	160,405
<b>R1 SPOLU:</b>		<b>160,405</b>
R1A	od križ. R/1A, R/1, Horná Lehota - po križ. R/1A, II/513 začiatok mesta Nitra	2,071
R2	od križ. CK R1, R2, III/050149, Budča, okr. Zvolen - po križ. I/50, I/66, R/2, okr.Zvolen	10,602
R6	od križ. CK R6, I/49, I/49A, Beluša, okr. Púchov - po križ. CK R6, D1, Beluša, okr. Púchov	1,693
<b>RÝCHLOSTNÉ CESTY SPOLU:</b>		<b>174,771</b>
<b>CESTNÉ KOMUNIKÁCIE CELKOM:</b>		<b>557,061</b>

Pozn.: do dĺžok spoplatnených úsekov CK sú zahrnuté úseky CK označené dopravnými značkami: "Diaľnica" (IP 23a,b), "Rýchlostná cesta" (IP 22a,b). Nie sú zahrnuté úseky vedúce intravilánmi miest a obcí SR, ktoré nie sú spoplatnené - vynechanie týchto úsekov nie je zohľadnené v popise

# DĹŽKY ÚSEKOV SPOPLATNENÝCH CESTNÝCH KOMUNIKÁCIÍ NA ÚZEMÍ SR

## ČLENIENIE: VLASTNÍK/SPRÁVCA CK - OKRES



STAV SIETE CESTNÝCH KOMUNIKÁCIÍ K: 01.01.2014

VLASTNÍK	SPRÁVCA	OKRES	Dĺžka CK s mýtom					Dĺžka CK s nálepkami /úhrada				
			DIAL'NICE	DIAL'NIČNÉ PRIVÁDZAČE	RÝCHLOSTNÉ CESTY	PRIVÁDZAČE RÝCHL. CIEST	CESTY I. TRIEDY	MÝTO - SPOLU	DIAL'NICE	RÝCHLOSTNÉ CESTY	NÁLEPKY - SPOLU	
			[km]	[km]	[km]	[km]	[km]	[km]	[km]	[km]	[km]	
ŠTÁT	GRO - SSÚR, SEL	Nitra			21,572			21,572		21,572	21,572	
		Zlaté Moravce			24,318			24,318		24,318	24,318	
	<b>GRO - SSÚR, SEL SPOLU:</b>				<b>45,890</b>			<b>45,890</b>		<b>45,890</b>	<b>45,890</b>	
	SSC - IVSC BRATISLAVA	Dunajská Streda	Dunajská Streda					50,119	50,119			
			Galanta					38,439	38,439			
			Hlohovec					9,679	9,679			
			Komárno					39,339	39,339			
			Levice					37,775	37,775			
			Malacky					26,473	26,473			
			Nitra					22,674	22,674			
			Nové Zámky					45,527	45,527			
			Piešťany					11,956	11,956			
			Senec					31,019	31,019			
			Senica					30,504	30,504			
			Skalica					30,333	30,333			
			Šaľa					9,696	9,696			
			Topoľčany					8,714	8,714			
	Trnava					38,450	38,450					
	Zlaté Moravce					18,858	18,858					
	<b>SSC - IVSC BRATISLAVA SPOLU:</b>						<b>449,555</b>	<b>449,555</b>				
	SSC - IVSC BANSKÁ BYSTRICA	Banská Bystrica	Banská Bystrica					40,009	40,009			
			Brezno					24,588	24,588			
			Detva					13,066	13,066			
			Krupina					24,442	24,442			
			Lučenec					34,337	34,337			
			Revúca					5,136	5,136			
			Rimavská Sobota					27,641	27,641			
			Zvolen					32,061	32,061			
			Žarnovica					11,664	11,664			
Žiar nad Hronom					36,527	36,527						
<b>SSC - IVSC BANSKÁ BYSTRICA SPOLU:</b>						<b>249,471</b>	<b>249,471</b>					

# DĚLKY ÚSEKOV SPOPLATNENÝCH CESTNÝCH KOMUNIKÁCIÍ NA ÚZEMÍ SR

## ČLEZENIE: VLASTNÍK/SPRÁVCA CK - OKRES



STAV SIETE CESTNÝCH KOMUNIKÁCIÍ K: 01.01.2014

VLASTNÍK	SPRÁVCA	OKRES	Děžka CK s mýtom						Děžka CK s nálepkami /úhrada		
			DIAL'NICE	DIAL'NIČNÉ PRIVÁDZAČE	RÝCHLOSTNÉ CESTY	PRIVÁDZAČE RÝCHL. CIEST	CESTY I. TRIEDY	MÝTO - SPOLU	DIAL'NICE	RÝCHLOSTNÉ CESTY	NÁLEPKY - SPOLU
			[km]	[km]	[km]	[km]	[km]	[km]	[km]	[km]	[km]
ŠTÁT	SSC - IVSC KOŠICE	Košice II					0,421	0,421			
		Košice III					2,425	2,425			
		Košice IV					1,478	1,478			
		Košice - okolie					35,819	35,819			
		Levoča					32,033	32,033			
		Michalovce					13,004	13,004			
		Poprad					20,409	20,409			
		Prešov					38,785	38,785			
		Rožnava					40,401	40,401			
		Sobrance					15,072	15,072			
		Svidník					34,545	34,545			
	Trebišov					38,727	38,727				
	<b>SSC - IVSC KOŠICE SPOLU:</b>						<b>273,119</b>	<b>273,119</b>			
	SSC - IVSC ŽILINA	Bánovce nad Bebravou					13,271	13,271			
		Bytča					18,914	18,914			
		Čadca					11,354	11,354			
		Dolný Kubín					26,323	26,323			
		Ilava					6,470	6,470			
		Kysucké Nové Mesto					6,722	6,722			
		Liptovský Mikuláš					58,339	58,339			
		Martin					26,916	26,916			
		Nové Mesto nad Váhom					12,501	12,501			
		Partizánske					11,400	11,400			
		Považská Bystrica					9,929	9,929			
		Prievidza					37,298	37,298			
		Púchov					10,908	10,908			
		Ružomberok					41,086	41,086			
		Trenčín					33,289	33,289			
		Turčianske Teplice					20,342	20,342			
		Tvrdošín					11,819	11,819			
		Žilina					22,052	22,052			
	<b>SSC - IVSC ŽILINA SPOLU:</b>						<b>378,933</b>	<b>378,933</b>			
	<b>SSC SPOLU:</b>						<b>1 351,078</b>	<b>1 351,078</b>			

# DĹŽKY ÚSEKOV SPOPLATNENÝCH CESTNÝCH KOMUNIKÁCIÍ NA ÚZEMÍ SR

## ČLENIENIE: VLASTNÍK/SPRÁVCA CK - OKRES



STAV SIETE CESTNÝCH KOMUNIKÁCIÍ K: 01.01.2014

VLASTNÍK	SPRÁVCA	OKRES	Dĺžka CK s mýtom					Dĺžka CK s nálepkami /úhrada			
			DIAL'NICE	DIAL'NIČNÉ PRIVÁDZAČE	RÝCHLOSTNÉ CESTY	PRIVÁDZAČE RÝCHL. CIEST	CESTY I. TRIEDY	MÝTO - SPOLU	DIAL'NICE	RÝCHLOSTNÉ CESTY	NÁLEPKY - SPOLU
			[km]	[km]	[km]	[km]	[km]	[km]	[km]	[km]	[km]
ŠTÁT	COLNÝ ÚRAD	Levice					0,165	0,165			
		Skalica					0,226	0,226			
		Svidník					0,016	0,016			
		Tvrdošín									
	COLNÝ ÚRAD SPOLU:						0,407	0,407			
<b>ŠTÁT SPOLU:</b>					<b>45,890</b>		<b>1 351,485</b>	<b>1 397,375</b>		<b>45,890</b>	<b>45,890</b>
MESTO BRATISLAVA	MAGISTRAT HL.MESTA BRATISLAVA	Bratislava II					1,137	1,137			
		Bratislava IV					0,504	0,504			
<b>MESTO BRATISLAVA SPOLU:</b>							<b>1,641</b>	<b>1,641</b>			
NÁRODNÁ DIAL'NIČNÁ SPOLOČNOSŤ a.s.	SSÚD BEHÁROVCE	Levoča	12,365				2,308	14,673	12,371		12,371
		Prešov	9,899					9,899	9,899		9,899
		<b>SSÚD BEHÁROVCE SPOLU:</b>		<b>22,264</b>				<b>2,308</b>	<b>24,572</b>	<b>22,270</b>	
	SSÚD BRATISLAVA	Bratislava III	1,195					1,195	1,195		1,195
		Bratislava V	18,190					18,190	11,044		11,044
		Senec	10,877					10,877	10,877		10,877
	<b>SSÚD BRATISLAVA SPOLU:</b>		<b>30,262</b>					<b>30,262</b>	<b>23,116</b>		<b>23,116</b>
	SSÚD LIPTOVSKÝ MIKULÁŠ	Dolný Kubín			5,733			5,733			
		Liptovský Mikuláš	42,247					42,247	42,247		42,247
		Ružomberok	2,992					2,992	2,992		2,992
		Tvrdošín			7,519			7,519			
	<b>SSÚD LIPTOVSKÝ MIKULÁŠ SPOLU:</b>		<b>45,239</b>		<b>13,252</b>			<b>58,491</b>	<b>45,239</b>		<b>45,239</b>
	SSÚD MALACKY	Bratislava IV	7,124					7,124	5,245		5,245
		Malacky	35,862					35,862	34,339		34,339
		Senica	13,340					13,340	13,340		13,340
Skalica		1,775					1,775	1,775		1,775	
<b>SSÚD MALACKY SPOLU:</b>		<b>58,101</b>					<b>58,101</b>	<b>54,699</b>		<b>54,699</b>	
SSÚD MENGUSOVCE	Levoča	0,543					0,543	0,545		0,545	
	Liptovský Mikuláš	2,575					2,575	2,575		2,575	
	Poprad	35,669					35,669	35,669		35,669	
<b>SSÚD MENGUSOVCE SPOLU:</b>		<b>38,787</b>					<b>38,787</b>	<b>38,789</b>		<b>38,789</b>	

# DĹŽKY ÚSEKOV SPOPLATNENÝCH CESTNÝCH KOMUNIKÁCIÍ NA ÚZEMÍ SR

## ČLENIENIE: VLASTNÍK/SPRÁVCA CK - OKRES



STAV SIETE CESTNÝCH KOMUNIKÁCIÍ K: 01.01.2014

VLASTNÍK	SPRÁVCA	OKRES	Dĺžka CK s mýtom					Dĺžka CK s nálepkami /úhrada				
			DIAL'NICE	DIAL'NIČNÉ PRIVÁDZAČE	RÝCHLOSTNÉ CESTY	PRIVÁDZAČE RÝCHL. CIEST	CESTY I. TRIEDY	MÝTO - SPOLU	DIAL'NICE	RÝCHLOSTNÉ CESTY	NÁLEPKY - SPOLU	
			[km]	[km]	[km]	[km]	[km]	[km]	[km]	[km]	[km]	
NÁRODNÁ DIAL'NIČNÁ SPOLOČNOSŤ a.s.	SSÚD POVAŽSKÁ BYSTRICA	Bytča	9,162					9,162	9,162		9,162	
		Ilava	8,283					8,283	8,283		8,283	
		Považská Bystrica	15,53					15,530	15,530		15,530	
		Púchov	7,612		1,693		3,874	13,179	7,612	1,693	9,305	
		Žilina	9,736					9,736	9,736		9,736	
	<b>SSÚR POVAŽSKÁ BYSTRICA SPOLU:</b>			<b>50,323</b>		<b>1,693</b>		<b>3,874</b>	<b>55,890</b>	<b>50,323</b>	<b>1,693</b>	<b>52,016</b>
	SSÚD PREŠOV	Košice-okolie	5,395					5,395	5,371		5,371	
		Prešov	23,533					23,533	23,533		23,533	
		Svidník			4,469			4,469				
	<b>SSÚD PREŠOV SPOLU:</b>			<b>28,928</b>		<b>4,469</b>		<b>33,397</b>	<b>28,904</b>		<b>28,904</b>	
	SSÚD TRENČÍN	Ilava	7,877					7,877	7,877		7,877	
		Nové Mesto n./Váhom	20,298					20,298	20,298		20,298	
		Trenčín	25,534	0,860			9,429	35,823	25,683		25,683	
	<b>SSÚD TRENČÍN SPOLU:</b>			<b>53,709</b>	<b>0,860</b>			<b>9,429</b>	<b>63,998</b>	<b>53,858</b>		<b>53,858</b>
	SSÚD TRNAVA	Hlohovec	14,728					14,728	14,728		14,728	
		Nové Mesto n./Váhom	1,360					1,360	1,360		1,360	
		Piešťany	19,494					19,494	19,494		19,494	
		Senec	11,546					11,546	11,605		11,605	
		Trnava	17,905					17,905	17,905		17,905	
	<b>SSÚD TRNAVA SPOLU:</b>			<b>65,033</b>				<b>65,033</b>	<b>65,092</b>		<b>65,092</b>	
	SSÚR GALANTA	Galanta			15,411			15,411		15,411	15,411	
		Nitra			18,484			18,484		14,017	14,017	
		Trnava			10,339			10,339		10,339	10,339	
	<b>SSÚR GALANTA SPOLU:</b>					<b>44,234</b>		<b>44,234</b>		<b>39,767</b>	<b>39,767</b>	
	SSÚR KOŠICE	Košice I				4,997		4,997				
		Košice II			8,142			8,142		7,804	7,804	
		Košice IV					0,347	0,347				
Košice - okolie				14,245	0,387	18,067	32,699					
Rožňava						6,502	6,502					
<b>SSÚR KOŠICE SPOLU:</b>					<b>22,387</b>	<b>5,384</b>	<b>24,916</b>	<b>52,687</b>		<b>7,804</b>	<b>7,804</b>	

# DĹŽKY ÚSEKOV SPOPLATNENÝCH CESTNÝCH KOMUNIKÁCIÍ NA ÚZEMÍ SR

## ČLENIENIE: VLASTNÍK/SPRÁVCA CK - OKRES



STAV SIETE CESTNÝCH KOMUNIKÁCIÍ K: 01.01.2014

VLASTNÍK	SPRÁVCA	OKRES	Dĺžka CK s mýtom					Dĺžka CK s nálepkami /úhrada				
			DIAL'NICE	DIAL'NIČNÉ PRIVÁDZAČE	RÝCHLOSTNÉ CESTY	PRIVÁDZAČE RÝCHL. CIEST	CESTY I. TRIEDY	MÝTO - SPOLU	DIAL'NICE	RÝCHLOSTNÉ CESTY	NÁLEPKY - SPOLU	
			[km]	[km]	[km]	[km]	[km]	[km]	[km]	[km]	[km]	
NÁRODNÁ DIAL'NIČNÁ SPOLOČNOSŤ a.s.	SSÚR ČADCA	Čadca	0,094				12,576	12,670				
		Dolný Kubín										
		Kysucké Nové Mesto					2,869	2,869				
		Tvrdošín										
		Žilina					3,619	3,619				
	<b>SSÚR ČADCA SPOLU:</b>		<b>0,094</b>				<b>19,064</b>	<b>19,158</b>				
	SSÚR ZVOLEN	Banská Bystrica			6,654			6,654		8,116	8,116	
		Revúca			7,759			7,759				
		Rimavská Sobota			10,420			10,420				
		Turčianské Teplice			4,207			4,207				
		Zvolen			19,459		1,711	21,170		20,370	20,370	
		Žiar nad Hronom			7,408			7,408		7,408	7,408	
	<b>SSÚR ZVOLEN SPOLU:</b>				<b>55,907</b>		<b>1,711</b>	<b>57,618</b>		<b>35,894</b>	<b>35,894</b>	
	SSÚR ŽARNOVICA	Zlaté Moravce			2,725		1,499	4,224		2,725	2,725	
		Žarnovica			24,479			24,479		24,462	24,462	
		Žiar nad Hronom			16,536			16,536		16,536	16,536	
	<b>SSÚR ŽARNOVICA SPOLU:</b>				<b>43,740</b>		<b>1,499</b>	<b>45,239</b>		<b>43,723</b>	<b>43,723</b>	
	<b>NDS a.s., SPOLU:</b>			<b>392,740</b>	<b>0,860</b>	<b>185,682</b>	<b>5,384</b>	<b>64,849</b>	<b>649,108</b>	<b>382,290</b>	<b>128,881</b>	<b>511,171</b>
	<b>SPOLU:</b>			<b>392,740</b>	<b>0,860</b>	<b>231,572</b>	<b>5,384</b>	<b>1 415,927</b>	<b>2 046,483</b>	<b>382,290</b>	<b>174,771</b>	<b>557,061</b>



# DĹŽKY ÚSEKOV SPOPLATNENÝCH CESTNÝCH KOMUNIKÁCIÍ NA ÚZEMÍ SR

STAV SIETE CESTNÝCH KOMUNIKÁCIÍ K: 01.01.2014

TRIEDA CK	ČÍSLO CK	Dĺžka CK s mýtom (km)	Dĺžka CK s nálepkami / úhrada (km)
DIAL'NICE	D1	307,707	307,899
	D2	69,522	63,554
	D3	8,742	8,648
	D4	6,769	2,189
<b>DIAL'NICE SPOLU:</b>		<b>392,740</b>	<b>382,290</b>
	PD5	0,860	382,290
<b>DIAL'PRIVÁDZAČE SPOLU:</b>		<b>0,860</b>	
RÝCHLOSTNÉ CESTY	R1	158,049	160,405
	R1A	6,538	2,071
	R2	29,119	10,602
	R3	17,459	
	R4	18,714	
	R6	1,693	1,693
<b>RÝCHLOSTNÉ CESTY SPOLU:</b>		<b>231,572</b>	<b>174,771</b>
PRIVÁDZAČE RÝCHLOSTNÝCH CIEST	PR3	5,384	
<b>PRIVÁDZAČE RÝCHL. CIEST SPOLU:</b>		<b>5,384</b>	
CESTY I. TRIEDY	I/2	51,944	
	I/11	21,987	
	I/11A	5,143	
	I/12	3,057	
	I/13	10,882	
	I/18	201,868	
	I/49	5,577	
	I/49A	3,874	
	I/50	308,197	
	I/51	56,756	
	I/59	72,048	
	I/61	108,214	
	I/61A	2,037	
	I/62	32,173	
	I/63	67,699	
	I/64	65,099	
	I/64B	1,821	
	I/65	97,579	
	I/65D	1,498	
	I/66	79,681	
	I/68	23,254	
	I/69	10,875	
	I/72	33,043	
	I/73	37,877	
I/75	35,984		
I/75A	5,106		
I/76	43,358		
I/79	28,981		
I/79A	0,315		
<b>CESTY I. TRIEDY SPOLU:</b>		<b>1 415,927</b>	
<b>CELKOM:</b>		<b>2 046,483</b>	<b>557,061</b>



# DĹŽKY ÚSEKOV SPOPLATNENÝCH CESTNÝCH KOMUNIKÁCIÍ NA ÚZEMÍ SR

## ÚZEMNÉ ČLENENIE: KRAJ/OKRES



STAV SIETE CESTNÝCH KOMUNIKÁCIÍ K: 01.01.2014

KRAJ	OKRES	Dĺžka CK s mýtom						Dĺžka CK s nálepkami /úhrada		
		DIAL'NICE	DIAL'NIČNÉ PRIVÁDZAČE	RÝCHLOSTNÉ CESTY	PRIVÁDZAČE RÝCHL. CIEST	CESTY I. TRIEDY	MÝTO - SPOLU	DIAL'NICE	RÝCHLOSTNÉ CESTY	NÁLEPKY - SPOLU
		[km]	[km]	[km]	[km]	[km]	[km]	[km]	[km]	[km]
BANSKO- BYSTRICKÝ KRAJ	Banská Bystrica			6,654		40,009	44,843		8,116	8,116
	Brezno					24,588	24,588			
	Detva					13,066	13,066			
	Krupina					24,442	24,442			
	Lučenec					34,348	34,348			
	Revúca			7,759		5,136	12,895			
	Rimavská Sobota			10,420		27,641	38,061			
	Zvolen			19,459		33,772	53,231	20,370	20,370	
	Žarnovica			24,479		11,664	36,143	24,462	24,462	
	Žiar nad Hronom			23,944		36,527	64,471	23,944	23,944	
<b>BANSKOBYSTRICKÝ KRAJ SPOLU:</b>				<b>92,715</b>		<b>251,182</b>	<b>343,897</b>		<b>76,892</b>	<b>76,892</b>
BRATISLAVSKÝ KRAJ	Bratislava II					1,137	1,137			
	Bratislava III	1,195					1,195	1,195		1,195
	Bratislava IV	7,124				0,504	7,628	5,245		5,245
	Bratislava V	18,190					18,190	11,044		11,044
	Malacky	35,862				26,473	62,335	34,339		34,339
	Senec	22,423				31,019	53,442	22,482		22,482
<b>BRATISLAVSKÝ KRAJ SPOLU:</b>		<b>84,794</b>				<b>59,133</b>	<b>143,927</b>	<b>74,305</b>		<b>74,305</b>
KOŠICKÝ KRAJ	Košice I				4,997		4,997			
	Košice II			8,142		0,421	8,563		7,804	7,804
	Košice III					2,425	2,425			
	Košice IV					1,825	1,825			
	Košice-okolie	5,395		14,245	0,387	53,886	73,913	5,371		5,371
	Michalovce					13,004	13,004			
	Rožnava					46,903	46,903			
	Sobrance					15,072	15,072			
	Trebišov					38,727	38,727			
<b>KOŠICKÝ KRAJ SPOLU:</b>		<b>5,395</b>		<b>22,387</b>	<b>5,384</b>	<b>172,263</b>	<b>205,429</b>	<b>5,371</b>	<b>7,804</b>	<b>13,175</b>

# DĚŽKY ÚSEKOV SPOPLATNENÝCH CESTNÝCH KOMUNIKÁCIÍ NA ÚZEMÍ SR

## ÚZEMNÉ ČLENENIE: KRAJ/OKRES



STAV SIETE CESTNÝCH KOMUNIKÁCIÍ K: 01.01.2014

KRAJ	OKRES	Dĺžka CK s mýtom						Dĺžka CK s nálepkami /úhrada		
		DIAL'NICE	DIAL'NIČNÉ PRIVÁDZAČE	RÝCHLOSTNÉ CESTY	PRIVÁDZAČE RÝCHL. CIEST	CESTY I. TRIEDY	MÝTO - SPOLU	DIAL'NICE	RÝCHLOSTNÉ CESTY	NÁLEPKY - SPOLU
		[km]	[km]	[km]	[km]	[km]	[km]	[km]	[km]	[km]
NITRIANSKY KRAJ	Komárno					39,339	39,339			
	Levice					37,940	37,940			
	Nitra			40,056		22,674	62,730		35,589	35,589
	Nové Zámky					45,527	45,527			
	Šaľa					9,696	9,696			
	Topoľčany					8,714	8,714			
	Zlaté Moravce			27,043		20,357	47,400		27,043	27,043
<b>NITRIANSKY KRAJ SPOLU:</b>				<b>67,099</b>		<b>184,247</b>	<b>251,346</b>		<b>62,632</b>	<b>62,632</b>
PREŠOVSKÝ KRAJ	Levoča	12,908				34,341	47,249	12,916		12,916
	Poprad	35,669				20,409	56,078	35,669		35,669
	Prešov	33,432				38,785	72,217	33,342		33,342
	Svidník			4,469		34,561	39,030			
<b>PREŠOVSKÝ KRAJ SPOLU:</b>		<b>82,009</b>		<b>4,469</b>		<b>128,096</b>	<b>214,574</b>	<b>82,017</b>		<b>82,017</b>
TRENČIANSKY KRAJ	Bánovce nad Bebravou					13,271	13,271			
	Ilava	16,160				6,470	22,630	16,160		16,160
	Nové Mesto n./Váhom	21,658				12,501	34,159	21,658		21,658
	Partizánske					11,400	11,400			
	Považská Bystrica	15,530				9,929	25,459	15,530		15,530
	Prievidza					37,298	37,298			
	Púchov	7,612		1,693		14,782	24,087	7,612	1,693	9,305
	Trenčín	25,534	0,860			42,718	69,112	25,683		25,683
<b>TRENČIANSKY KRAJ SPOLU:</b>		<b>86,494</b>	<b>0,860</b>	<b>1,693</b>		<b>148,369</b>	<b>237,416</b>	<b>86,643</b>	<b>1,693</b>	<b>88,336</b>

# DĚŽKY ÚSEKOV SPOPLATNENÝCH CESTNÝCH KOMUNIKÁCIÍ NA ÚZEMÍ SR

## ÚZEMNÉ ČLENENIE: KRAJ/OKRES



STAV SIETE CESTNÝCH KOMUNIKÁCIÍ K: 01.01.2014

KRAJ	OKRES	Děžka CK s mýtom						Děžka CK s nálepkami /úhrada		
		DIAL'NICE	DIAL'NIČNÉ PRIVÁDZAČE	RÝCHLOSTNÉ CESTY	PRIVÁDZAČE RÝCHL. CIEST	CESTY I. TRIEDY	MÝTO - SPOLU	DIAL'NICE	RÝCHLOSTNÉ CESTY	NÁLEPKY - SPOLU
		[km]	[km]	[km]	[km]	[km]	[km]	[km]	[km]	[km]
TRNAVSKÝ KRAJ	Dunajská Streda					50,119	50,119			
	Galanta			15,411		38,439	53,850		15,411	15,411
	Hlohovec	14,728				9,679	24,407	14,728		14,728
	Piešťany	19,494				11,956	31,450	19,494		19,494
	Senica	13,340				30,504	43,844	13,340		13,340
	Skalica	1,775				30,559	32,334	1,775		1,775
	Trnava	17,905		10,339		38,450	66,694	17,905	10,339	28,244
<b>TRNAVSKÝ KRAJ SPOLU:</b>		<b>67,242</b>		<b>25,750</b>		<b>209,706</b>	<b>302,698</b>	<b>67,242</b>	<b>25,750</b>	<b>92,992</b>
ŽILINSKÝ KRAJ	Bytča	9,162				18,914	28,076	9,162		9,162
	Čadca	0,094				23,930	24,024			
	Dolný Kubín			5,733		26,323	32,056			
	Kysucké Nové Mesto					9,591	9,591			
	Liptovský Mikuláš	44,822				58,339	103,161	44,822		44,822
	Martin					26,916	26,916			
	Ružomberok	2,992				41,086	44,078	2,992		2,992
	Turčianske Teplice			4,207		20,342	24,549			
	Tvrdošín			7,519		11,819	19,338			
	Žilina	9,736				25,671	35,407	9,736		9,736
<b>ŽILINSKÝ KRAJ SPOLU:</b>		<b>66,806</b>		<b>17,459</b>		<b>262,931</b>	<b>347,196</b>	<b>66,712</b>		<b>66,712</b>
<b>SR - SPOLU</b>		<b>392,740</b>	<b>0,860</b>	<b>231,572</b>	<b>5,384</b>	<b>1 415,927</b>	<b>2 046,483</b>	<b>382,290</b>	<b>174,771</b>	<b>557,061</b>

Stav siete cestných komunikácií k 1.1.2014

## Základné údaje o sieti cestných komunikácií

Stav k 1.1.2014

### Dĺžka cestných komunikácií:

DIAĽNICE	419,81 km
DIAĽNIČNÉ PRIVÁDZAČE	3,05 km
RÝCHLOSTNÉ CESTY	247,25 km
PRIVÁDZAČ RÝCHL. CESTY	12,70 km
CESTY I. TRIEDY	3 291,12 km
CESTY II. TRIEDY	3 617,05 km
CESTY III. TRIEDY	10 378,66 km
<b>DĹŽKA CIEST A DIAĽNIC CELKOM</b>	<b>17 970 km</b>

Medzinárodné cesty "E"	1 525 km
Medzinárodné tahy "TEM"	927 km

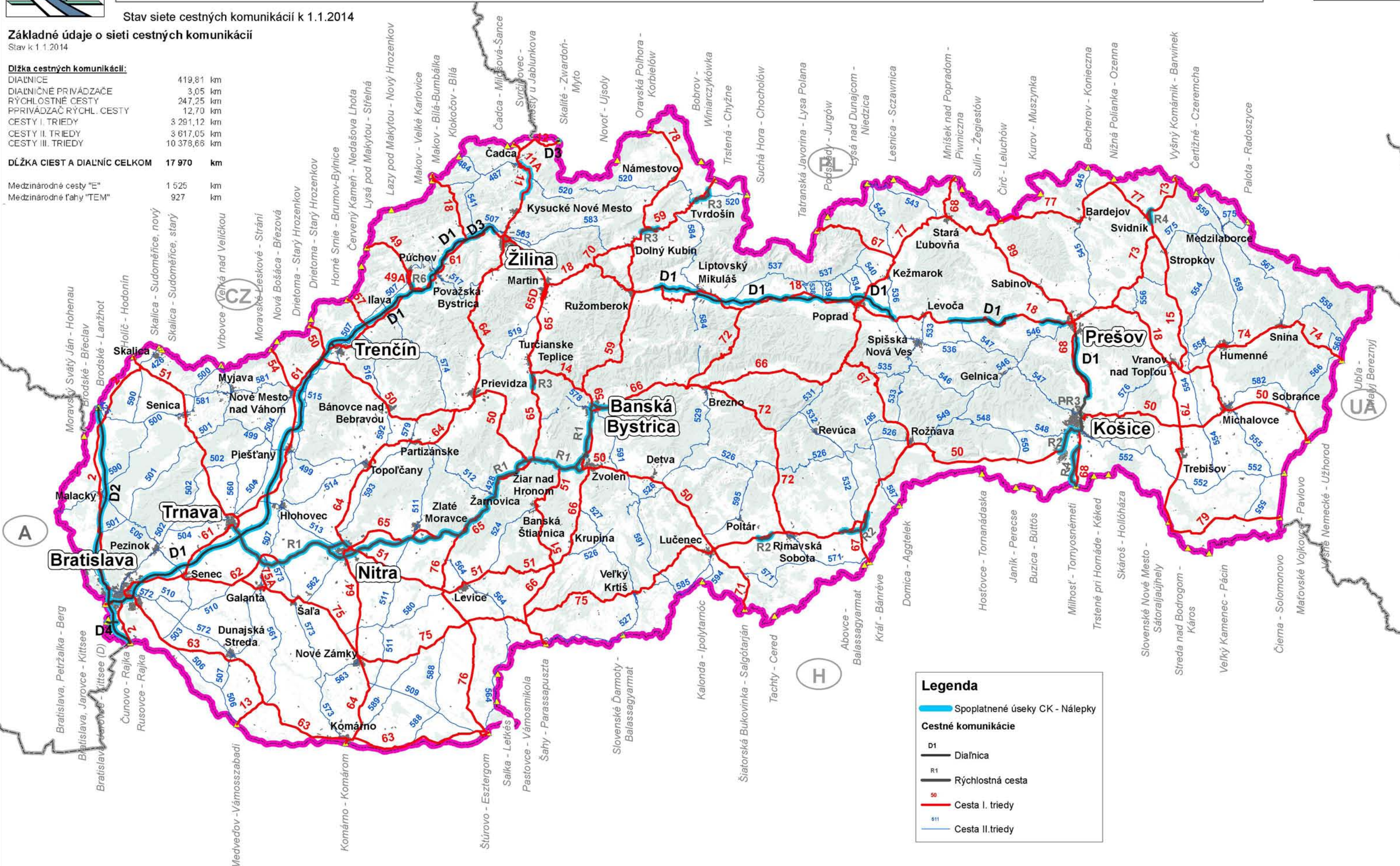

**Legenda**

- Spoplatnené úseky CK - Nálepky
- Cestné komunikácie**
- D1 Diaľnica
- R1 Rýchlostná cesta
- 50 Cesta I. triedy
- 511 Cesta II. triedy

1:1 100 000

# Spoplatnené úseky cestných komunikácií - úhrada (mýto)

Stav siete cestných komunikácií k 1.1.2014

## Základné údaje o sieti cestných komunikácií

Stav k 1.1.2014

### Dĺžka cestných komunikácií:

DIAĽNICE	419,81 km
DIAĽNIČNÉ PRIVÁDZAČE	3,05 km
RÝCHLOSTNÉ CESTY	247,25 km
PPRIVÁDZAČ RÝCHL. CESTY	12,70 km
CESTY I. TRIEDY	3 291,12 km
CESTY II. TRIEDY	3 617,05 km
CESTY III. TRIEDY	10 378,66 km

DĹŽKA CIEST A DIAĽNIC CELKOM 17 970 km

Medzinárodné cesty "E"	1 525 km
Medzinárodné tahy "TEM"	927 km

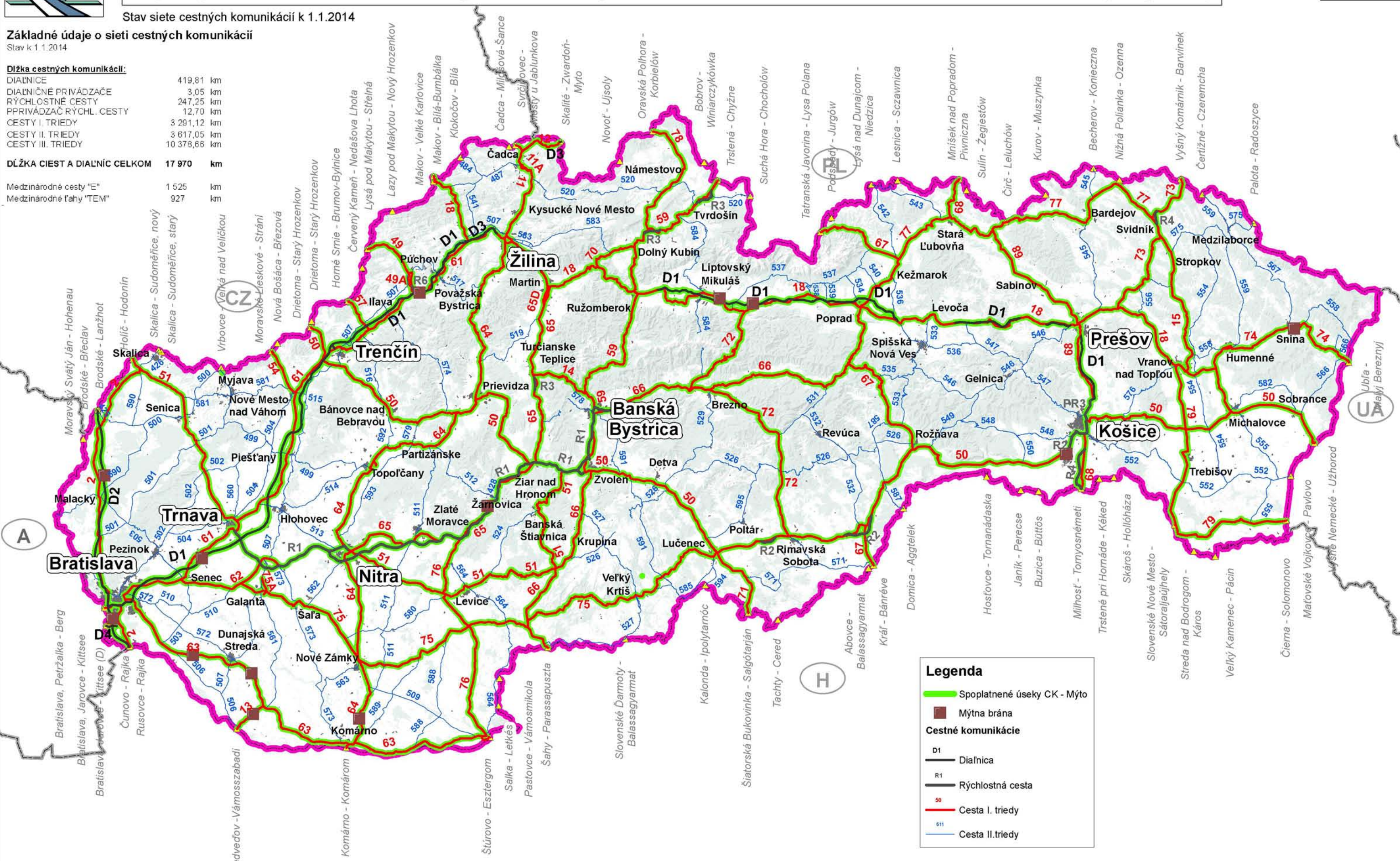

**Legenda**

- Spoplatnené úseky CK - Mýto
- Mýtna brána

**Cestné komunikácie**

- D1 — Diaľnica
- R1 — Rýchlostná cesta
- 50 — Cesta I. triedy
- 511 — Cesta II. triedy

1:1 100 000

**ODBOR 2100 – CESTNÁ DATABANKA**

## **CESTNÉ KOMUNIKÁCIE PODĽA KRYTU VOZOVKY**

**SO STAVOM SIETE CESTNÝCH KOMUNIKÁCIÍ KU DŇU: 01.01.2014**

**BRATISLAVA, 2014**

## CESTNÉ KOMUNIKÁCIE PODĽA KRYTU VOZOVKY



## ÚZEMNÉ ČLENENIE: SR/KRAJ/OKRES

STAV SIETE CESTNÝCH KOMUNIKÁCIÍ K: 01.01.2014

DOPRAVNÝ VÝZNAM CESTNEJ KOMUNIKÁCIE	DĹŽKY VOZOVIEK A PLOCHY VOZOVIEK A KOREKCIÍ PODĽA DRUHU KRYTU											
	BETÓNOVÝ		BITÚMENOVÝ		DLÁŽDENÝ		DREVENÝ		ŠTRKOVÝ		SPOLU	
	DĹŽKA VOZOVKY [km]	PLOCHA VOZOVKY [m <sup>2</sup> ]	DĹŽKA VOZOVKY [km]	PLOCHA VOZOVKY [m <sup>2</sup> ]	DĹŽKA VOZOVKY [km]	PLOCHA VOZOVKY [m <sup>2</sup> ]	DĹŽKA VOZOVKY [km]	PLOCHA VOZOVKY [m <sup>2</sup> ]	DĹŽKA VOZOVKY [km]	PLOCHA VOZOVKY [m <sup>2</sup> ]	DĹŽKA VOZOVKY [km]	PLOCHA VOZOVKY [m <sup>2</sup> ]
DIAĽNICE:	17,268	158 741	884,746	9 923 645							902,014	10 082 387
DIAĽNIČNÉ PRIVÁDZAČE:			5,927	67 739							5,927	67 739
RÝCHLOSTNÉ CESTY			498,256	4 987 312							498,256	4 987 312
PRIVÁDZAČ RÝCHL. CESTY			32,101	346 068							32,101	346 068
CESTY I. TRIEDY:	56,482	561 940	3 384,492	31 315 699	0,944	10 334	0,067	603			3 441,985	31 888 575
CESTY II. TRIEDY:	20,864	131 385	3 637,303	27 413 877	5,418	42 798			7,421	27 898	3 671,006	27 615 957
CESTY III. TRIEDY:	12,296	81 537	10 361,446	64 044 882	4,987	34 890	0,334	1 434	35,592	147 076	10 414,655	64 309 820
<b>SPOLU:</b>	<b>106,910</b>	<b>933 604</b>	<b>18 804,271</b>	<b>138 099 222</b>	<b>11,349</b>	<b>88 022</b>	<b>0,401</b>	<b>2 037</b>	<b>43,013</b>	<b>174 974</b>	<b>18 965,944</b>	<b>139 297 859</b>

## VOZOVKY NA DIAĽNICIACH



## ČLENIENIE: KRAJ/OKRES

STAV SIETE CESTNÝCH KOMUNIKÁCIÍ K: 01.01.2014

KRAJ	OKRES	DĹŽKY VOZOVIEK A PLOCHY VOZOVIEK A KOREKCIÍ PODĽA DRUHU KRYTU											
		BETÓNOVÝ		BITÚMENOVÝ		DLÁŽDENÝ		DREVENÝ		ŠTRKOVÝ		SPOLU	
		DĹŽKA VOZOVKY [km]	PLOCHA VOZOVKY [m <sup>2</sup> ]	DĹŽKA VOZOVKY [km]	PLOCHA VOZOVKY [m <sup>2</sup> ]	DĹŽKA VOZOVKY [km]	PLOCHA VOZOVKY [m <sup>2</sup> ]	DĹŽKA VOZOVKY [km]	PLOCHA VOZOVKY [m <sup>2</sup> ]	DĹŽKA VOZOVKY [km]	PLOCHA VOZOVKY [m <sup>2</sup> ]	DĹŽKA VOZOVKY [km]	PLOCHA VOZOVKY [m <sup>2</sup> ]
BANSKOBYSTRICKÝ KRAJ	Banská Bystrica												
	Banská Štiavnica												
	Brezno												
	Detva												
	Krupina												
	Lučenec												
	Poltár												
	Revúca												
	Rimavská Sobota												
	Veľký Krtíš												
	Zvolen												
	Žarnovica												
Žiar n./Hronom													
<b>BANSKOBYSTRICKÝ KRAJ SPOLU:</b>													
BRATISLAVSKÝ KRAJ	Bratislava I												
	Bratislava II			28,786	340 035							28,786	340 035
	Bratislava III			2,931	33 919							2,931	33 919
	Bratislava IV	5,299	48 855	29,289	312 653							34,588	361 508
	Bratislava V	3,269	37 640	56,833	638 279							60,102	675 919
	Malacky			73,843	810 584							73,843	810 584
	Pezinok												
	Senec			46,271	550 530							46,271	550 530
<b>BRATISLAVSKÝ KRAJ SPOLU:</b>		<b>8,568</b>	<b>86 495</b>	<b>237,953</b>	<b>2 686 001</b>							<b>246,521</b>	<b>2 772 496</b>
KOŠICKÝ KRAJ	Gelnica												
	Košice I												
	Košice II												
	Košice III												
	Košice IV												
	Košice-okolie			12,312	133 521							12,312	133 521
	Michalovce												



## VOZOVKY NA DIAĽNICIACH



## ČLENIENIE: KRAJ/OKRES

STAV SIETE CESTNÝCH KOMUNIKÁCIÍ K: 01.01.2014

KRAJ	OKRES	DĹŽKY VOZOVIEK A PLOCHY VOZOVIEK A KOREKCIÍ PODĽA DRUHU KRYTU											
		BETÓNOVÝ		BITÚMENOVÝ		DLÁŽDENÝ		DREVENÝ		ŠTRKOVÝ		SPOLU	
		DĹŽKA VOZOVKY [km]	PLOCHA VOZOVKY [m <sup>2</sup> ]	DĹŽKA VOZOVKY [km]	PLOCHA VOZOVKY [m <sup>2</sup> ]	DĹŽKA VOZOVKY [km]	PLOCHA VOZOVKY [m <sup>2</sup> ]	DĹŽKA VOZOVKY [km]	PLOCHA VOZOVKY [m <sup>2</sup> ]	DĹŽKA VOZOVKY [km]	PLOCHA VOZOVKY [m <sup>2</sup> ]	DĹŽKA VOZOVKY [km]	PLOCHA VOZOVKY [m <sup>2</sup> ]
KOŠICKÝ KRAJ	Rožňava												
	Sobrance												
	Spišská Nová Ves												
	Trebišov												
<b>KOŠICKÝ KRAJ SPOLU:</b>				<b>12,312</b>	<b>133 521</b>							<b>12,312</b>	<b>133 521</b>
NITRIANSKY KRAJ	Komárno												
	Levice												
	Nitra												
	Nové Zámky												
	Šaľa												
	Topoľčany												
	Zlaté Moravce												
<b>NITRIANSKY KRAJ SPOLU:</b>													
PREŠOVSKÝ KRAJ	Bardejov												
	Humenné												
	Kežmarok												
	Levoča	2,418	18 135	21,052	220 170							23,470	238 305
	Medzilaborce												
	Poprad	2,584	21 554	73,015	810 047							75,599	831 601
	Prešov	2,892	21 771	61,988	705 659							64,880	727 430
	Sabinov												
	Snina												
	Stará Ľubovňa												
	Stropkov												
	Svidník												
Vranov n./Topľou													
<b>PREŠOVSKÝ KRAJ SPOLU:</b>		<b>7,894</b>	<b>61 460</b>	<b>156,055</b>	<b>1 735 876</b>							<b>163,949</b>	<b>1 797 336</b>
TN KRAJ	Bánovce nad Bebravou												
	Ilava			35,059	390 726							35,059	390 726
	Myjava												

## VOZOVKY NA DIAĽNICIACH



## ČLENIENIE: KRAJ/OKRES

STAV SIETE CESTNÝCH KOMUNIKÁCIÍ K: 01.01.2014

KRAJ	OKRES	DĹŽKY VOZOVIEK A PLOCHY VOZOVIEK A KOREKCIÍ PODĽA DRUHU KRYTU											
		BETÓNOVÝ		BITÚMENOVÝ		DLÁŽDENÝ		DREVENÝ		ŠTRKOVÝ		SPOLU	
		DĹŽKA VOZOVKY [km]	PLOCHA VOZOVKY [m <sup>2</sup> ]	DĹŽKA VOZOVKY [km]	PLOCHA VOZOVKY [m <sup>2</sup> ]	DĹŽKA VOZOVKY [km]	PLOCHA VOZOVKY [m <sup>2</sup> ]	DĹŽKA VOZOVKY [km]	PLOCHA VOZOVKY [m <sup>2</sup> ]	DĹŽKA VOZOVKY [km]	PLOCHA VOZOVKY [m <sup>2</sup> ]	DĹŽKA VOZOVKY [km]	PLOCHA VOZOVKY [m <sup>2</sup> ]
TRENČIANSKY KRAJ	Nové Mesto n./Váhom			46,987	537 827							46,987	537 827
	Partizánske												
	Považská Bystrica			35,429	406 510							35,429	406 510
	Prievidza												
	Púchov			18,127	202 895							18,127	202 895
	Trenčín			54,884	614 872							54,884	614 872
<b>TRENČIANSKY KRAJ SPOLU:</b>				<b>190,486</b>	<b>2 152 831</b>							<b>190,486</b>	<b>2 152 831</b>
TRNAVSKÝ KRAJ	Dunajská Streda												
	Galanta												
	Hlohovec			31,773	354 964							31,773	354 964
	Piešťany			40,637	451 485							40,637	451 485
	Senica			28,151	305 576							28,151	305 576
	Skalica	0,806	10 787	2,738	33 518							3,544	44 305
	Trnava			39,798	458 136							39,798	458 136
<b>TRNAVSKÝ KRAJ SPOLU:</b>		<b>0,806</b>	<b>10 787</b>	<b>143,097</b>	<b>1 603 680</b>							<b>143,903</b>	<b>1 614 466</b>
ŽILINSKÝ KRAJ	Bytča			19,562	224 552							19,562	224 552
	Čadca			0,238	3 437							0,238	3 437
	Dolný Kubín												
	Kysucké Nové Mesto												
	Liptovský Mikuláš			96,853	1 072 212							96,853	1 072 212
	Martin												
	Námestovo												
	Ružomberok			6,476	73 278							6,476	73 278
	Turčianske Teplice												
	Tvrdošín												
Žilina			21,714	238 259							21,714	238 259	
<b>ŽILINSKÝ KRAJ SPOLU:</b>				<b>144,843</b>	<b>1 611 737</b>							<b>144,843</b>	<b>1 611 737</b>
<b>VOZOVKY NA DIAĽNICIACH SPOLU:</b>		<b>17,268</b>	<b>158 741</b>	<b>884,746</b>	<b>9 923 645</b>							<b>902,014</b>	<b>10 082 387</b>

Pozn.:

Dĺžka vozovky - je súčet dĺžok medzikrižovatkových, križovatkových úsekov CK (v prípade smerovo rozdelených CK aj dĺžok oddelených častí 2) a dĺžok jej križovatkových vetiev.

V križovatkách CK je dĺžka vozovky započítaná od hrán spevnenej časti vozovky CK, preto nie je totožná s dĺžkou cestnej komunikácie.

Plocha vozovky - je vyjadrená súčinom dĺžky vozovky a šírky jej spevnenej časti.

## VOZOVKY NA DIAĽNIČNÝCH PRIVÁDZAČOCH



## ČLEZENIE: KRAJ/OKRES

STAV SIETE CESTNÝCH KOMUNIKÁCIÍ K: 01.01.2014

KRAJ	OKRES	DĹŽKY VOZOVIEK A PLOCHY VOZOVIEK A KOREKCIÍ PODĽA DRUHU KRYTU											
		BETÓNOVÝ		BITÚMENOVÝ		DLÁŽDENÝ		DREVENÝ		ŠTRKOVÝ		SPOLU	
		DĹŽKA VOZOVKY [km]	PLOCHA VOZOVKY [m <sup>2</sup> ]	DĹŽKA VOZOVKY [km]	PLOCHA VOZOVKY [m <sup>2</sup> ]	DĹŽKA VOZOVKY [km]	PLOCHA VOZOVKY [m <sup>2</sup> ]	DĹŽKA VOZOVKY [km]	PLOCHA VOZOVKY [m <sup>2</sup> ]	DĹŽKA VOZOVKY [km]	PLOCHA VOZOVKY [m <sup>2</sup> ]	DĹŽKA VOZOVKY [km]	PLOCHA VOZOVKY [m <sup>2</sup> ]
PREŠOVSKÝ KRAJ	Bardejov												
	Humenné												
	Kežmarok												
	Levoča												
	Medzilaborce												
	Poprad												
	Prešov			3,527	41 311							3,527	41 311
	Sabinov												
	Snina												
	Stará Ľubovňa												
	Stropkov												
	Svidník												
Vranov n./Topľou													
<b>PREŠOVSKÝ KRAJ SPOLU:</b>				<b>3,527</b>	<b>41 311</b>							<b>3,527</b>	<b>41 311</b>
TN KRAJ	Bánovce nad Bebravou												
	Ilava												
	Myjava												
	Nové Mesto n./Váhom												
	Partizánske												
	Považská Bystrica												
	Prievidza												
	Púchov												
	Trenčín			2,400	26 428							2,400	26 428
<b>TRENČIANSKY KRAJ SPOLU:</b>				<b>2,400</b>	<b>26 428</b>							<b>2,400</b>	<b>26 428</b>
<b>VOZOVKY NA DIAĽNIČNÝCH PRIVÁDZAČOCH SPOLU:</b>				<b>5,927</b>	<b>67 739</b>							<b>5,927</b>	<b>67 739</b>

Pozn.:

Dĺžka vozovky - je súčet dĺžok medzikrižovatkových, križovatkových úsekov CK (v prípade smerovo rozdelených CK aj dĺžok oddelených častí 2) a dĺžok jej križovatkových vetiev.

V križovatkách CK je dĺžka vozovky započítaná od hrán spevnenej časti vozovky CK, preto nie je totožná s dĺžkou cestnej komunikácie.

Plocha vozovky - je vyjadrená súčinom dĺžky vozovky a šírky jej spevnenej časti.

## VOZOVKY NA RÝCHLOSTNÝCH CESTÁCH



## ČLENIENIE: KRAJ/OKRES

STAV SIETE CESTNÝCH KOMUNIKÁCIÍ K: 01.01.2014

KRAJ	OKRES	DĹŽKY VOZOVIEK A PLOCHY VOZOVIEK A KOREKCIÍ PODĽA DRUHU KRYTU											
		BETÓNOVÝ		BITÚMENOVÝ		DLÁŽDENÝ		DREVENÝ		ŠTRKOVÝ		SPOLU	
		DĹŽKA VOZOVKY [km]	PLOCHA VOZOVKY [m <sup>2</sup> ]	DĹŽKA VOZOVKY [km]	PLOCHA VOZOVKY [m <sup>2</sup> ]	DĹŽKA VOZOVKY [km]	PLOCHA VOZOVKY [m <sup>2</sup> ]	DĹŽKA VOZOVKY [km]	PLOCHA VOZOVKY [m <sup>2</sup> ]	DĹŽKA VOZOVKY [km]	PLOCHA VOZOVKY [m <sup>2</sup> ]	DĹŽKA VOZOVKY [km]	PLOCHA VOZOVKY [m <sup>2</sup> ]
BANSKOBYSTRICKÝ KRAJ	Banská Bystrica			41,203	398 854							41,203	398 854
	Banská Štiavnica												
	Brezno												
	Detva												
	Krupina												
	Lučenec												
	Poltár												
	Revúca			8,660	91 504							8,660	91 504
	Rimavská Sobota			11,289	129 419							11,289	129 419
	Veľký Krtíš												
	Zvolen			45,158	445 965							45,158	445 965
	Žarnovica			51,650	503 123							51,650	503 123
Žiar n./Hronom			49,936	481 921							49,936	481 921	
<b>BANSKOBYSTRICKÝ KRAJ SPOLU:</b>				<b>207,896</b>	<b>2 050 786</b>							<b>207,896</b>	<b>2 050 786</b>
BRATISLAVSKÝ KRAJ	Bratislava I												
	Bratislava II												
	Bratislava III												
	Bratislava IV												
	Bratislava V												
	Malacky												
	Pezinok												
	Senec												
<b>BRATISLAVSKÝ KRAJ SPOLU:</b>													
KOŠICKÝ KRAJ	Gelnica												
	Košice I												
	Košice II			22,649	227 457							22,649	227 457
	Košice III												
	Košice IV			6,005	65 927							6,005	65 927
	Košice-okolie			29,906	330 043							29,906	330 043
	Michalovce												
	Rožňava												
Sobrance													

## VOZOVKY NA RÝCHLOSTNÝCH CESTÁCH



## ČLENENIE: KRAJ/OKRES

STAV SIETE CESTNÝCH KOMUNIKÁCIÍ K: 01.01.2014

KRAJ	OKRES	DĹŽKY VOZOVIEK A PLOCHY VOZOVIEK A KOREKCIÍ PODĽA DRUHU KRYTU											
		BETÓNOVÝ		BITÚMENOVÝ		DLÁŽDENÝ		DREVENÝ		ŠTRKOVÝ		SPOLU	
		DĹŽKA VOZOVKY [km]	PLOCHA VOZOVKY [m <sup>2</sup> ]	DĹŽKA VOZOVKY [km]	PLOCHA VOZOVKY [m <sup>2</sup> ]	DĹŽKA VOZOVKY [km]	PLOCHA VOZOVKY [m <sup>2</sup> ]	DĹŽKA VOZOVKY [km]	PLOCHA VOZOVKY [m <sup>2</sup> ]	DĹŽKA VOZOVKY [km]	PLOCHA VOZOVKY [m <sup>2</sup> ]	DĹŽKA VOZOVKY [km]	PLOCHA VOZOVKY [m <sup>2</sup> ]
KE KRAJ	Spišská Nová Ves												
	Trebišov												
<b>KOŠICKÝ KRAJ SPOLU:</b>				<b>58,560</b>	<b>623 427</b>							<b>58,560</b>	<b>623 427</b>
NITRIANSKY KRAJ	Komárno												
	Levice												
	Nitra			88,345	879 046							88,345	879 046
	Nové Zámky												
	Šaľa												
	Topoľčany												
Zlaté Moravce			55,459	539 790							55,459	539 790	
<b>NITRIANSKY KRAJ SPOLU:</b>				<b>143,804</b>	<b>1 418 836</b>							<b>143,804</b>	<b>1 418 836</b>
PREŠOVSKÝ KRAJ	Bardejov												
	Humenné												
	Kežmarok												
	Levoča												
	Medzilaborce												
	Poprad												
	Prešov												
	Sabinov												
	Snina												
	Stará Ľubovňa												
	Stropkov												
	Svidník			5,536	65 409							5,536	65 409
	Vranov n./Topľou												
<b>PREŠOVSKÝ KRAJ SPOLU:</b>				<b>5,536</b>	<b>65 409</b>							<b>5,536</b>	<b>65 409</b>
TRENČIANSKY KRAJ	Bánovce nad Bebravou												
	Ilava												
	Myjava												
	Nové Mesto n./Váhom												
	Partizánske												

## VOZOVKY NA RÝCHLOSTNÝCH CESTÁCH



## ČLEZENIE: KRAJ/OKRES

STAV SIETE CESTNÝCH KOMUNIKÁCIÍ K: 01.01.2014

KRAJ	OKRES	DĹŽKY VOZOVIEK A PLOCHY VOZOVIEK A KOREKCIÍ PODĽA DRUHU KRYTU											
		BETÓNOVÝ		BITÚMENOVÝ		DLÁŽDENÝ		DREVENÝ		ŠTRKOVÝ		SPOLU	
		DĹŽKA VOZOVKY [km]	PLOCHA VOZOVKY [m <sup>2</sup> ]	DĹŽKA VOZOVKY [km]	PLOCHA VOZOVKY [m <sup>2</sup> ]	DĹŽKA VOZOVKY [km]	PLOCHA VOZOVKY [m <sup>2</sup> ]	DĹŽKA VOZOVKY [km]	PLOCHA VOZOVKY [m <sup>2</sup> ]	DĹŽKA VOZOVKY [km]	PLOCHA VOZOVKY [m <sup>2</sup> ]	DĹŽKA VOZOVKY [km]	PLOCHA VOZOVKY [m <sup>2</sup> ]
TN KRAJ	Považská Bystrica												
	Prievidza												
	Púchov			1,693	19 010							1,693	19 010
	Trenčín												
<b>TRENČIANSKY KRAJ SPOLU:</b>				<b>1,693</b>	<b>19 010</b>							<b>1,693</b>	<b>19 010</b>
TRNAVSKÝ KRAJ	Dunajská Streda												
	Galanta			35,791	352 915							35,791	352 915
	Hlohovec												
	Piešťany												
	Senica												
	Skalica												
	Trnava			26,268	261 393							26,268	261 393
<b>TRNAVSKÝ KRAJ SPOLU:</b>				<b>62,059</b>	<b>614 308</b>							<b>62,059</b>	<b>614 308</b>
ŽILINSKÝ KRAJ	Bytča												
	Čadca												
	Dolný Kubín			5,733	60 533							5,733	60 533
	Kysucké Nové Mesto												
	Liptovský Mikuláš												
	Martin												
	Námestovo												
	Ružomberok												
	Turčianske Teplice			4,207	43 880							4,207	43 880
	Tvrdošín			8,768	91 122							8,768	91 122
Žilina													
<b>ŽILINSKÝ KRAJ SPOLU:</b>				<b>18,708</b>	<b>195 535</b>							<b>18,708</b>	<b>195 535</b>
<b>VOZOVKY NA RÝCHLOSTNÝCH CESTÁCH SPOLU:</b>				<b>498,256</b>	<b>4 987 312</b>							<b>498,256</b>	<b>4 987 312</b>

Pozn.:

Dĺžka vozovky - je súčet dĺžok medzikrižovatkových, križovatkových úsekov CK (v prípade smerovo rozdelených CK aj dĺžok oddelených častí 2) a dĺžok jej križovatkových vetiev.

V križovatkách CK je dĺžka vozovky započítaná od hrán spevnenej časti vozovky CK, preto nie je totožná s dĺžkou cestnej komunikácie.

Plocha vozovky - je vyjadrená súčinom dĺžky vozovky a šírky jej spevnenej časti.

## VOZOVKY NA PRIVÁDZAČOCH RÝCHLOSTNÝCH CIEST



## ČLENENIE: KRAJ/OKRES

STAV SIETE CESTNÝCH KOMUNIKÁCIÍ K: 01.01.2014

KRAJ	OKRES	DĹŽKY VOZOVIEK A PLOCHY VOZOVIEK A KOREKCIÍ PODĽA DRUHU KRYTU											
		BETÓNOVÝ		BITÚMENOVÝ		DLÁŽDENÝ		DREVENÝ		ŠTRKOVÝ		SPOLU	
		DĹŽKA VOZOVKY [km]	PLOCHA VOZOVKY [m <sup>2</sup> ]	DĹŽKA VOZOVKY [km]	PLOCHA VOZOVKY [m <sup>2</sup> ]	DĹŽKA VOZOVKY [km]	PLOCHA VOZOVKY [m <sup>2</sup> ]	DĹŽKA VOZOVKY [km]	PLOCHA VOZOVKY [m <sup>2</sup> ]	DĹŽKA VOZOVKY [km]	PLOCHA VOZOVKY [m <sup>2</sup> ]	DĹŽKA VOZOVKY [km]	PLOCHA VOZOVKY [m <sup>2</sup> ]
KOŠICKÝ KRAJ	Gelnica												
	Košice I			19,503	215 707							19,503	215 707
	Košice II												
	Košice III												
	Košice IV			11,898	122 480							11,898	122 480
	Košice-okolie			0,700	7 882							0,700	7 882
	Michalovce												
	Rožňava												
	Sobrance												
	Spišská Nová Ves												
	Trebišov												
<b>KOŠICKÝ KRAJ SPOLU:</b>				<b>32,101</b>	<b>346 068</b>							<b>32,101</b>	<b>346 068</b>
<b>VOZOVKY NA RÝCHLOSTNÝCH CESTÁCH SPOLU:</b>				<b>32,101</b>	<b>346 068</b>							<b>32,101</b>	<b>346 068</b>

Pozn.:

Dĺžka vozovky - je súčet dĺžok medzikrižovatkových, križovatkových úsekov CK (v prípade smerovo rozdelených CK aj dĺžok oddelených častí 2) a dĺžok jej križovatkových vetiev.

V križovatkách CK je dĺžka vozovky započítaná od hrán spevnenej časti vozovky CK, preto nie je totožná s dĺžkou cestnej komunikácie.

Plocha vozovky - je vyjadrená súčinom dĺžky vozovky a šírky jej spevnenej časti.

## VOZOVKY NA CESTÁCH I.TRIEDY



## ČLEZENIE: KRAJ/OKRES

STAV SIETE CESTNÝCH KOMUNIKÁCIÍ K: 01.01.2014

KRAJ	OKRES	DĹŽKY VOZOVIEK A PLOCHY VOZOVIEK A KOREKCIÍ PODĽA DRUHU KRYTU											
		BETÓNOVÝ		BITÚMENOVÝ		DLÁŽDENÝ		DREVENÝ		ŠTRKOVÝ		SPOLU	
		DĹŽKA VOZOVKY [km]	PLOCHA VOZOVKY [m <sup>2</sup> ]	DĹŽKA VOZOVKY [km]	PLOCHA VOZOVKY [m <sup>2</sup> ]	DĹŽKA VOZOVKY [km]	PLOCHA VOZOVKY [m <sup>2</sup> ]	DĹŽKA VOZOVKY [km]	PLOCHA VOZOVKY [m <sup>2</sup> ]	DĹŽKA VOZOVKY [km]	PLOCHA VOZOVKY [m <sup>2</sup> ]	DĹŽKA VOZOVKY [km]	PLOCHA VOZOVKY [m <sup>2</sup> ]
BANSKOBYSTRICKÝ KRAJ	Banská Bystrica			69,485	720 040							69,485	720 040
	Banská Štiavnica			33,745	254 509							33,745	254 509
	Brezno			114,768	941 245							114,768	941 245
	Detva			18,309	182 950							18,309	182 950
	Krupina			58,301	487 068							58,301	487 068
	Lučenec			83,087	743 000							83,087	743 000
	Poltár												
	Revúca			12,920	117 828							12,920	117 828
	Rimavská Sobota			93,757	778 313							93,757	778 313
	Veľký Krtíš			44,354	329 892							44,354	329 892
	Zvolen			54,016	525 693							54,016	525 693
	Žarnovica			18,736	141 495							18,736	141 495
	Žiar n./Hronom			51,657	518 476							51,657	518 476
<b>BANSKOBYSTRICKÝ KRAJ SPOLU:</b>				<b>653,135</b>	<b>5 740 510</b>							<b>653,135</b>	<b>5 740 510</b>
BRATISLAVSKÝ KRAJ	Bratislava I	0,381	6 218									0,381	6 218
	Bratislava II			30,682	342 501							30,682	342 501
	Bratislava III												
	Bratislava IV	0,131	2 017	16,524	173 886							16,655	175 903
	Bratislava V			32,341	332 064							32,341	332 064
	Malacky			35,359	306 744							35,359	306 744
	Pezinok												
	Senec	5,382	57 527	40,169	426 971							45,551	484 498
<b>BRATISLAVSKÝ KRAJ SPOLU:</b>		<b>5,894</b>	<b>65 762</b>	<b>155,075</b>	<b>1 582 166</b>							<b>160,969</b>	<b>1 647 928</b>
KOŠICKÝ KRAJ	Gelnica												
	Košice I			0,344	3 412							0,344	3 412
	Košice II			1,675	18 748							1,675	18 748
	Košice III			6,614	73 486							6,614	73 486
	Košice IV			6,981	69 603							6,981	69 603
	Košice-okolie			64,362	683 792							64,362	683 792



## VOZOVKY NA CESTÁCH I.TRIEDY



## ČLENIENIE: KRAJ/OKRES

STAV SIETE CESTNÝCH KOMUNIKÁCIÍ K: 01.01.2014

KRAJ	OKRES	DĹŽKY VOZOVIEK A PLOCHY VOZOVIEK A KOREKCIÍ PODĽA DRUHU KRYTU											
		BETÓNOVÝ		BITÚMENOVÝ		DLÁŽDENÝ		DREVENÝ		ŠTRKOVÝ		SPOLU	
		DĹŽKA VOZOVKY [km]	PLOCHA VOZOVKY [m <sup>2</sup> ]	DĹŽKA VOZOVKY [km]	PLOCHA VOZOVKY [m <sup>2</sup> ]	DĹŽKA VOZOVKY [km]	PLOCHA VOZOVKY [m <sup>2</sup> ]	DĹŽKA VOZOVKY [km]	PLOCHA VOZOVKY [m <sup>2</sup> ]	DĹŽKA VOZOVKY [km]	PLOCHA VOZOVKY [m <sup>2</sup> ]	DĹŽKA VOZOVKY [km]	PLOCHA VOZOVKY [m <sup>2</sup> ]
KE KRAJ	Michalovce			48,970	484 677							48,970	484 677
	Rožňava			96,071	937 999							96,071	937 999
	Sobrance			21,670	200 337							21,670	200 337
	Spišská Nová Ves												
	Trebišov			102,256	886 199							102,256	886 199
<b>KOŠICKÝ KRAJ SPOLU:</b>				<b>348,943</b>	<b>3 358 253</b>							<b>348,943</b>	<b>3 358 253</b>
NITRIANSKY KRAJ	Komárno			87,380	850 084							87,380	850 084
	Levice			158,517	1 299 332							158,517	1 299 332
	Nitra			73,582	679 774							73,582	679 774
	Nové Zámky	0,148	1 485	114,690	974 281							114,838	975 766
	Šaľa			15,950	153 217							15,950	153 217
	Topoľčany			29,026	278 674							29,026	278 674
	Zlaté Moravce			21,533	226 967							21,533	226 967
<b>NITRIANSKY KRAJ SPOLU:</b>		<b>0,148</b>	<b>1 485</b>	<b>500,678</b>	<b>4 462 329</b>							<b>500,826</b>	<b>4 463 814</b>
PREŠOVSKÝ KRAJ	Bardejov			44,956	381 368							44,956	381 368
	Humenné			24,056	241 222							24,056	241 222
	Kežmarok			30,348	251 461							30,348	251 461
	Levoča			40,212	401 084							40,212	401 084
	Medzilaborce												
	Poprad			101,401	904 980							101,401	904 980
	Prešov			89,616	947 398							89,616	947 398
	Sabinov			27,303	234 296							27,303	234 296
	Snina			39,488	315 122							39,488	315 122
	Stará Ľubovňa			73,988	625 425							73,988	625 425
	Stropkov			22,364	186 014			0,067	603			22,431	186 617
	Svidník			69,402	621 427							69,402	621 427
	Vranov n./Topľou			80,650	715 872							80,650	715 872
	<b>PREŠOVSKÝ KRAJ SPOLU:</b>				<b>643,784</b>	<b>5 825 669</b>			<b>0,067</b>	<b>603</b>			<b>643,851</b>
TRENČIANSKY KRAJ	Bánovce nad Bebravou			17,477	139 050							17,477	139 050
	Ilava			20,317	210 039							20,317	210 039
	Myjava												
	Nové Mesto n./Váhom	1,001	9 098	35,307	323 445							36,308	332 543
	Partizánske			20,815	191 734							20,815	191 734

## VOZOVKY NA CESTÁCH I.TRIEDY



## ČLENIENIE: KRAJ/OKRES

STAV SIETE CESTNÝCH KOMUNIKÁCIÍ K: 01.01.2014

KRAJ	OKRES	DĹŽKY VOZOVIEK A PLOCHY VOZOVIEK A KOREKCIÍ PODĽA DRUHU KRYTU											
		BETÓNOVÝ		BITÚMENOVÝ		DLÁŽDENÝ		DREVENÝ		ŠTRKOVÝ		SPOLU	
		DĹŽKA VOZOVKY [km]	PLOCHA VOZOVKY [m <sup>2</sup> ]	DĹŽKA VOZOVKY [km]	PLOCHA VOZOVKY [m <sup>2</sup> ]	DĹŽKA VOZOVKY [km]	PLOCHA VOZOVKY [m <sup>2</sup> ]	DĹŽKA VOZOVKY [km]	PLOCHA VOZOVKY [m <sup>2</sup> ]	DĹŽKA VOZOVKY [km]	PLOCHA VOZOVKY [m <sup>2</sup> ]	DĹŽKA VOZOVKY [km]	PLOCHA VOZOVKY [m <sup>2</sup> ]
TN KRAJ	Považská Bystrica			16,370	190 031							16,370	190 031
	Prievidza			99,883	939 307							99,883	939 307
	Púchov	0,800	7 310	38,077	349 853							38,877	357 163
	Trenčín	7,776	80 463	62,788	608 334							70,564	688 797
<b>TRENČIANSKY KRAJ SPOLU:</b>		<b>9,577</b>	<b>96 871</b>	<b>311,034</b>	<b>2 951 793</b>							<b>320,611</b>	<b>3 048 664</b>
TRNAVSKÝ KRAJ	Dunajská Streda	4,427	32 630	58,118	613 248							62,545	645 877
	Galanta	17,906	173 358	28,906	314 358							46,812	487 716
	Hlohovec			11,376	108 246							11,376	108 246
	Piešťany			17,265	167 783							17,265	167 783
	Senica			39,913	336 696	0,930	10 166					40,843	346 862
	Skalica			38,549	358 376							38,549	358 376
	Trnava			52,957	511 628							52,957	511 628
<b>TRNAVSKÝ KRAJ SPOLU:</b>		<b>22,333</b>		<b>247,084</b>	<b>2 410 335</b>	<b>0,930</b>	<b>10 166</b>					<b>270,347</b>	<b>2 626 488</b>
ŽILINSKÝ KRAJ	Bytča	4,115	43 581	21,429	201 469							25,544	245 050
	Čadca	0,620	5 580	53,761	476 330							54,381	481 910
	Dolný Kubín			60,697	537 372							60,697	537 372
	Kysucké Nové Mesto			11,220	123 051							11,220	123 051
	Liptovský Mikuláš			74,687	698 853							74,687	698 853
	Martin	6,681	71 483	51,500	576 223							58,181	647 706
	Námestovo			38,957	308 304							38,957	308 304
	Ružomberok	0,034	391	61,289	628 816							61,323	629 207
	Turčianske Teplice	7,080	70 800	29,311	258 510							36,391	329 310
	Tvrdošín			22,119	212 609							22,119	212 609
	Žilina			100,429	963 106	0,014	168					100,443	963 274
<b>ŽILINSKÝ KRAJ SPOLU:</b>		<b>18,530</b>	<b>191 835</b>	<b>525,399</b>	<b>4 984 645</b>	<b>0,014</b>	<b>168</b>					<b>543,943</b>	<b>5 176 648</b>
<b>VOZOVKY NA CESTÁCH I.TRIEDY SPOLU:</b>		<b>56,482</b>	<b>355 952</b>	<b>3 385,132</b>	<b>31 315 699</b>	<b>0,944</b>	<b>10 334</b>	<b>0,067</b>	<b>603</b>			<b>3 442,625</b>	<b>31 888 575</b>

Pozn.:

Dĺžka vozovky - je súčet dĺžok medzikrižovatkových, križovatkových úsekov CK (v prípade smerovo rozdelených CK aj dĺžok oddelených častí 2) a dĺžok jej križovatkových vetiev.

V križovatkách CK je dĺžka vozovky započítaná od hrán spevnenej časti vozovky CK, preto nie je totožná s dĺžkou cestnej komunikácie.

Plocha vozovky - je vyjadrená súčinom dĺžky vozovky a šírky jej spevnenej časti.

## VOZOVKY NA CESTÁCH II.TRIEDY



## ČLENIENIE: KRAJ/OKRES

STAV SIETE CESTNÝCH KOMUNIKÁCIÍ K: 01.01.2014

KRAJ	OKRES	DĹŽKY VOZOVIEK A PLOCHY VOZOVIEK A KOREKCIÍ PODĽA DRUHU KRYTÍ											
		BETÓNOVÝ		BITÚMENOVÝ		DLÁŽDENÝ		DREVENÝ		ŠTRKOVÝ		SPOLU	
		DĹŽKA VOZOVKY [km]	PLOCHA VOZOVKY [m <sup>2</sup> ]	DĹŽKA VOZOVKY [km]	PLOCHA VOZOVKY [m <sup>2</sup> ]	DĹŽKA VOZOVKY [km]	PLOCHA VOZOVKY [m <sup>2</sup> ]	DĹŽKA VOZOVKY [km]	PLOCHA VOZOVKY [m <sup>2</sup> ]	DĹŽKA VOZOVKY [km]	PLOCHA VOZOVKY [m <sup>2</sup> ]	DĹŽKA VOZOVKY [km]	PLOCHA VOZOVKY [m <sup>2</sup> ]
BANSKOBYSTRICKÝ KRAJ	Banská Bystrica			26,927	181 260							26,927	181 260
	Banská Štiavnica			16,230	124 808							16,230	124 808
	Brezno			40,402	299 742							40,402	299 742
	Detva			84,354	572 694							84,354	572 694
	Krupina			23,980	155 507							23,980	155 507
	Lučenec			37,714	292 599							37,714	292 599
	Poltár			47,956	332 790							47,956	
	Revúca			89,328	647 815							89,328	647 815
	Rimavská Sobota			84,452	615 385							84,452	615 385
	Veľký Krtíš			98,976	744 053							98,976	744 053
	Zvolen			22,726	151 008							22,726	151 008
	Žarnovica			26,083	188 321							26,083	188 321
	Žiar n./Hronom			9,846	65 935	0,184	1 613					10,030	67 548
<b>BANSKOBYSTRICKÝ KRAJ SPOLU:</b>				<b>608,974</b>	<b>4 371 917</b>	<b>0,184</b>	<b>1 613</b>					<b>609,158</b>	<b>4 373 530</b>
BRATISLAVSKÝ KRAJ	Bratislava I			6,180	85 785							6,180	85 785
	Bratislava II			9,931	84 251							9,931	84 251
	Bratislava III			18,719	172 019							18,719	172 019
	Bratislava IV			8,588	88 166							8,588	88 166
	Bratislava V												
	Malacky			91,184	686 669							91,184	686 669
	Pezinok			63,867	563 552							63,867	563 552
Senec			28,574	248 690							28,574	248 690	
<b>BRATISLAVSKÝ KRAJ SPOLU:</b>				<b>227,043</b>	<b>1 929 132</b>							<b>227,043</b>	<b>1 929 132</b>
KOŠICKÝ KRAJ	Gelnica			90,027	608 915							90,027	608 915
	Košice I			17,148	176 127							17,148	176 127
	Košice II			2,620	17 236							2,620	17 236
	Košice III												
	Košice IV			6,272	58 573							6,272	58 573
	Košice-okolie			105,522	742 751							105,522	742 751

## VOZOVKY NA CESTÁCH II.TRIEDY



## ČLENIENIE: KRAJ/OKRES

STAV SIETE CESTNÝCH KOMUNIKÁCIÍ K: 01.01.2014

KRAJ	OKRES	DĹŽKY VOZOVIEK A PLOCHY VOZOVIEK A KOREKCIÍ PODĹA DRUHU KRYTU											
		BETÓNOVÝ		BITÚMENOVÝ		DLÁŽDENÝ		DREVENÝ		ŠTRKOVÝ		SPOLU	
		DĹŽKA VOZOVKY [km]	PLOCHA VOZOVKY [m <sup>2</sup> ]	DĹŽKA VOZOVKY [km]	PLOCHA VOZOVKY [m <sup>2</sup> ]	DĹŽKA VOZOVKY [km]	PLOCHA VOZOVKY [m <sup>2</sup> ]	DĹŽKA VOZOVKY [km]	PLOCHA VOZOVKY [m <sup>2</sup> ]	DĹŽKA VOZOVKY [km]	PLOCHA VOZOVKY [m <sup>2</sup> ]	DĹŽKA VOZOVKY [km]	PLOCHA VOZOVKY [m <sup>2</sup> ]
KOŠICKÝ KRAJ	Michalovce			126,586	1 003 360					0,837	4 604	127,423	1 007 964
	Rožňava			90,373	607 714							90,373	607 714
	Sobrance			29,485	204 101							29,485	204 101
	Spišská Nová Ves			91,842	681 033							91,842	681 033
	Trebišov			38,993	323 659							38,993	323 659
<b>KOŠICKÝ KRAJ SPOLU:</b>				<b>598,868</b>	<b>4 423 469</b>					<b>0,837</b>	<b>4 604</b>	<b>599,705</b>	<b>4 428 073</b>
NITRIANSKY KRAJ	Komárno			81,185	580 130							81,185	580 130
	Levice			101,577	745 654							101,577	745 654
	Nitra			54,824	409 034							54,824	409 034
	Nové Zámky			142,235	1 029 589							142,235	1 029 589
	Šaľa			34,096	252 806							34,096	252 806
	Topoľčany			58,488	444 799							58,488	444 799
	Zlaté Moravce			24,718	209 882	3,284	28 577					28,002	238 458
<b>NITRIANSKY KRAJ SPOLU:</b>				<b>497,123</b>	<b>3 671 893</b>	<b>3,284</b>	<b>28 577</b>					<b>500,407</b>	<b>3 700 469</b>
PREŠOVSKÝ KRAJ	Bardejov			33,122	287 179							33,122	287 179
	Humenné			48,746	372 749	0,005	30					48,751	372 779
	Kežmarok			56,633	426 579	0,022	110					56,655	426 689
	Levoča			13,115	97 345							13,115	97 345
	Medzilaborce			80,463	587 847					2,240	7 840	82,703	595 687
	Poprad			75,176	672 587							75,176	672 587
	Prešov			34,427	260 178							34,427	260 178
	Sabinov												
	Snina			56,948	408 163					4,344	15 454	61,292	423 617
	Stará Ľubovňa			20,812	142 530							20,812	142 530
	Stropkov			32,100	230 146							32,100	230 146
	Svidník			8,762	60 696							8,762	60 696
	Vranov n./Topľou			55,685	396 895							55,685	396 895
<b>PREŠOVSKÝ KRAJ SPOLU:</b>				<b>515,989</b>	<b>3 942 893</b>	<b>0,027</b>	<b>140</b>			<b>6,584</b>	<b>23 294</b>	<b>522,600</b>	<b>3 966 327</b>

## VOZOVKY NA CESTÁCH II.TRIEDY



## ČLENIENIE: KRAJ/OKRES

STAV SIETE CESTNÝCH KOMUNIKÁCIÍ K: 01.01.2014

KRAJ	OKRES	DĹŽKY VOZOVIEK A PLOCHY VOZOVIEK A KOREKCIÍ PODĽA DRUHU KRYTÚ											
		BETÓNOVÝ		BITÚMENOVÝ		DLÁŽDENÝ		DREVENÝ		ŠTRKOVÝ		SPOLU	
		DĹŽKA VOZOVKY [km]	PLOCHA VOZOVKY [m <sup>2</sup> ]	DĹŽKA VOZOVKY [km]	PLOCHA VOZOVKY [m <sup>2</sup> ]	DĹŽKA VOZOVKY [km]	PLOCHA VOZOVKY [m <sup>2</sup> ]	DĹŽKA VOZOVKY [km]	PLOCHA VOZOVKY [m <sup>2</sup> ]	DĹŽKA VOZOVKY [km]	PLOCHA VOZOVKY [m <sup>2</sup> ]	DĹŽKA VOZOVKY [km]	PLOCHA VOZOVKY [m <sup>2</sup> ]
TRENČIANSKY KRAJ	Bánovce nad Bebravou			10,659	71 387							10,659	71 387
	Ilava			28,593	211 557							28,593	211 557
	Myjava			59,787	459 479							59,787	459 479
	Nové Mesto n./Váhom			54,332	406 754							54,332	406 754
	Partizánske			39,338	275 094	1,213	7 855					40,551	282 949
	Považská Bystrica			36,231	313 118							36,231	313 118
	Prievidza			47,946	360 625							47,946	360 625
	Púchov			16,653	134 840							16,653	134 840
	Trenčín	0,248	3 273	54,932	411 654							55,180	414 927
<b>TRENČIANSKY KRAJ SPOLU:</b>		<b>0,248</b>	<b>3 273</b>	<b>348,471</b>	<b>2 644 508</b>	<b>1,213</b>	<b>7 855</b>					<b>349,932</b>	<b>2 655 636</b>
TRNAVSKÝ KRAJ	Dunajská Streda	20,616	128 112	113,970	887 235							134,586	1 015 347
	Galanta			76,958	581 418							76,958	581 418
	Hlohovec			58,041	452 204							58,041	452 204
	Piešťany			73,696	551 654							73,696	551 654
	Senica			96,434	680 837	0,641	4 296					97,075	685 133
	Skalica			24,520	196 576							24,520	196 576
	Trnava			65,891	474 637							65,891	474 637
<b>TRNAVSKÝ KRAJ SPOLU:</b>		<b>20,616</b>	<b>128 112</b>	<b>509,510</b>	<b>3 824 561</b>	<b>0,641</b>	<b>4 296</b>					<b>530,767</b>	<b>3 956 969</b>
ŽILINSKÝ KRAJ	Bytča			29,822	223 619							29,822	223 619
	Čadca			66,076	546 049	0,069	318					66,145	546 367
	Dolný Kubín			13,898	99 665							13,898	99 665
	Kysucké Nové Mesto												
	Liptovský Mikuláš			64,393	521 757							64,393	521 757
	Martin			8,470	62 626							8,470	62 626
	Námestovo			33,967	253 047							33,967	253 047
	Ružomberok												
	Turčianske Teplice			14,970	104 085							14,970	104 085
	Tvrdošín			42,630	311 995							42,630	311 995
	Žilina			57,099	482 662							57,099	482 662

## VOZOVKY NA CESTÁCH II.TRIEDY



## ČLENIENIE: KRAJ/OKRES

STAV SIETE CESTNÝCH KOMUNIKÁCIÍ K: 01.01.2014

KRAJ	OKRES	DĹŽKY VOZOVIEK A PLOCHY VOZOVIEK A KOREKCIÍ PODĽA DRUHU KRYTU											
		BETÓNOVÝ		BITÚMENOVÝ		DLÁŽDENÝ		DREVENÝ		ŠTRKOVÝ		SPOLU	
		DĹŽKA VOZOVKY [km]	PLOCHA VOZOVKY [m <sup>2</sup> ]	DĹŽKA VOZOVKY [km]	PLOCHA VOZOVKY [m <sup>2</sup> ]	DĹŽKA VOZOVKY [km]	PLOCHA VOZOVKY [m <sup>2</sup> ]	DĹŽKA VOZOVKY [km]	PLOCHA VOZOVKY [m <sup>2</sup> ]	DĹŽKA VOZOVKY [km]	PLOCHA VOZOVKY [m <sup>2</sup> ]	DĹŽKA VOZOVKY [km]	PLOCHA VOZOVKY [m <sup>2</sup> ]
ŽILINSKÝ KRAJ SPOLU:				331,325	2 605 505	0,069	318					331,394	2 605 823
VOZOVKY NA CESTÁCH II.TRIEDY SPOLU:		20,864	131 385	3 637,303	27 413 877	5,418	42 798			7,421	27 898	3 671,006	27 615 957

Pozn.:

Dĺžka vozovky - je súčet dĺžok medzikrižovatkových, križovatkových úsekov CK (v prípade smerovo rozdelených CK aj dĺžok oddelených častí 2) a dĺžok jej križovatkových vetiev.

V križovatkách CK je dĺžka vozovky započítaná od hrán spevnenej časti vozovky CK, preto nie je totožná s dĺžkou cestnej komunikácie.

Plocha vozovky - je vyjadrená súčinom dĺžky vozovky a šírky jej spevnenej časti.



# VOZOVKY NA CESTÁCH III.TRIEDY

## ČLENENIE: KRAJ/OKRES

STAV SIETE CESTNÝCH KOMUNIKÁCIÍ K: 01.01.2014

KRAJ	OKRES	DĹŽKY VOZOVIEK A PLOCHY VOZOVIEK A KOREKCIÍ PODĽA DRUHU KRYTU											
		BETÓNOVÝ		BITÚMENOVÝ		DLÁŽDENÝ		DREVENÝ		ŠTRKOVÝ		SPOLU	
		DĹŽKA VOZOVKY [km]	PLOCHA VOZOVKY [m <sup>2</sup> ]	DĹŽKA VOZOVKY [km]	PLOCHA VOZOVKY [m <sup>2</sup> ]	DĹŽKA VOZOVKY [km]	PLOCHA VOZOVKY [m <sup>2</sup> ]	DĹŽKA VOZOVKY [km]	PLOCHA VOZOVKY [m <sup>2</sup> ]	DĹŽKA VOZOVKY [km]	PLOCHA VOZOVKY [m <sup>2</sup> ]	DĹŽKA VOZOVKY [km]	PLOCHA VOZOVKY [m <sup>2</sup> ]
BANSKOBYSTRICKÝ KRAJ	Banská Bystrica			135,200	866 276	0,151	906			4,794	23 970	140,145	891 152
	Banská Štiavnica			69,656	385 484							69,656	385 484
	Brezno			84,185	490 957							84,185	490 957
	Detva			50,816	296 487							50,816	296 487
	Krupina			138,451	787 758							138,451	787 758
	Lučenec			219,037	1 331 207					0,309	1 545	219,346	1 332 752
	Poltár			107,568	648 866	0,824	5 997			0,071	360	108,463	655 222
	Revúca			127,646	729 478							127,646	729 478
	Rimavská Sobota			323,132	1 943 616	0,035	245	0,010	35	2,053	9 133	325,230	1 953 029
	Veľký Krtíš			233,075	1 429 051	0,186	1 209			0,501	2 004	233,762	1 432 264
	Zvolen			129,404	851 858							129,404	851 858
	Žarnovica			91,119	547 270					4,098	12 294	95,217	559 564
Žiar n./Hronom			133,872	830 289	0,271	1 524					134,143	831 813	
<b>BANSKOBYSTRICKÝ KRAJ SPOLU:</b>				<b>1 843,161</b>	<b>11 138 597</b>	<b>1,467</b>	<b>9 881</b>	<b>0,010</b>	<b>35</b>	<b>11,826</b>	<b>49 306</b>	<b>1 856,464</b>	<b>11 197 819</b>
BRATISLAVSKÝ KRAJ	Bratislava I												
	Bratislava II			3,342	22 318							3,342	22 318
	Bratislava III			7,595	45 265							7,595	45 265
	Bratislava IV			1,982	10 621					2,072	8 288	4,054	18 909
	Bratislava V			5,494	36 408							5,494	36 408
	Malacky			115,840	748 139					0,551	2 204	116,391	750 343
	Pezinok			76,880	505 709							76,880	505 709
	Senec			139,722	895 534							139,722	895 534
<b>BRATISLAVSKÝ KRAJ SPOLU:</b>				<b>350,855</b>	<b>2 263 994</b>					<b>2,623</b>	<b>10 492</b>	<b>353,478</b>	<b>2 274 486</b>
KOŠICKÝ KRAJ	Gelnica			41,505	232 745	0,104	576					41,609	233 321
	Košice I			9,657	68 918							9,657	68 918
	Košice II			21,659	170 911							21,659	170 911
	Košice III			1,355	8 724							1,355	8 724
	Košice IV			4,733	31 240							4,733	31 240
	Košice-okolie	0,018	135	398,250	2 400 942	0,035	210			1,320	4 896	399,623	2 406 183
	Michalovce			223,365	1 369 693	0,448	2 737					223,813	1 372 430



# VOZOVKY NA CESTÁCH III.TRIEDY

## ČLENIENIE: KRAJ/OKRES

STAV SIETE CESTNÝCH KOMUNIKÁCIÍ K: 01.01.2014

KRAJ	OKRES	DĹŽKY VOZOVIEK A PLOCHY VOZOVIEK A KOREKCIÍ PODĽA DRUHU KRYTU											
		BETÓNOVÝ		BITÚMENOVÝ		DLÁŽDENÝ		DREVENÝ		ŠTRKOVÝ		SPOLU	
		DĹŽKA VOZOVKY [km]	PLOCHA VOZOVKY [m <sup>2</sup> ]	DĹŽKA VOZOVKY [km]	PLOCHA VOZOVKY [m <sup>2</sup> ]	DĹŽKA VOZOVKY [km]	PLOCHA VOZOVKY [m <sup>2</sup> ]	DĹŽKA VOZOVKY [km]	PLOCHA VOZOVKY [m <sup>2</sup> ]	DĹŽKA VOZOVKY [km]	PLOCHA VOZOVKY [m <sup>2</sup> ]	DĹŽKA VOZOVKY [km]	PLOCHA VOZOVKY [m <sup>2</sup> ]
KE KRAJ	Rožňava			138,675	856 047					0,096	480	138,771	856 527
	Sobrance	0,231	693	128,273	770 846					0,288	1 296	128,792	772 835
	Spišská Nová Ves			119,743	741 450					0,043	215	119,786	741 665
	Trebišov	0,581	2 748	328,248	2 057 374	0,086	556	0,022	88	0,052	231	328,989	2 060 997
<b>KOŠICKÝ KRAJ SPOLU:</b>		<b>0,830</b>	<b>3 576</b>	<b>1 415,463</b>	<b>8 708 890</b>	<b>0,673</b>	<b>4 079</b>	<b>0,022</b>	<b>88</b>	<b>1,799</b>	<b>7 118</b>	<b>1 418,787</b>	<b>8 723 752</b>
NITRIANSKY KRAJ	Komárno			222,544	1 410 615							222,544	1 410 615
	Levice			416,529	2 639 541			0,070	210			416,599	2 639 751
	Nitra	0,292	1 606	270,389	1 676 658	0,052	322					270,733	1 678 587
	Nové Zámky	0,032	192	251,131	1 599 120	0,103	765			0,097	369	251,363	1 600 446
	Šaľa	0,426	2 134	77,216	499 909							77,642	502 043
	Topoľčany			158,156	1 004 367	0,079	458			1,036	5 178	159,271	1 010 003
	Zlaté Moravce			141,371	899 816	0,587	5 991			0,068	272	142,026	906 079
<b>NITRIANSKY KRAJ SPOLU:</b>		<b>0,750</b>	<b>3 932</b>	<b>1 537,336</b>	<b>9 730 026</b>	<b>0,821</b>	<b>7 537</b>	<b>0,070</b>	<b>210</b>	<b>1,201</b>	<b>5 819</b>	<b>1 540,178</b>	<b>9 747 524</b>
PREŠOVSKÝ KRAJ	Bardejov			266,077	1 531 954					2,412	7 389	268,489	1 539 343
	Humenné			148,742	895 381							148,742	895 381
	Kežmarok			119,656	693 102			0,071	324	3,455	15 263	123,182	708 689
	Levoča			117,693	713 890	0,022	154					117,715	714 044
	Medzilaborce			44,562	253 851					2,130	7 455	46,692	261 306
	Poprad	0,026	169	140,071	848 508	0,031	155					140,128	848 832
	Prešov			286,234	1 739 265							286,234	1 739 265
	Sabinov			145,272	831 316							145,272	831 316
	Snina			84,316	492 569					0,106	424	84,422	492 993
	Stará Ľubovňa			141,070	856 444					1,105	4 314	142,175	860 758
	Stropkov	0,016	150	106,220	599 853			0,007	25	2,706	9 497	108,949	609 524
	Svidník			153,669	868 714							153,669	868 714
	Vranov n./Topľou			155,687	973 438	0,016	56					155,703	973 494
<b>PREŠOVSKÝ KRAJ SPOLU:</b>		<b>0,042</b>	<b>319</b>	<b>1 909,269</b>	<b>11 298 284</b>	<b>0,069</b>	<b>365</b>	<b>0,078</b>	<b>349</b>	<b>11,914</b>	<b>44 342</b>	<b>1 921,372</b>	<b>11 343 658</b>





# VOZOVKY NA CESTÁCH III.TRIEDY

## ČLENIENIE: KRAJ/OKRES

STAV SIETE CESTNÝCH KOMUNIKÁCIÍ K: 01.01.2014

KRAJ	OKRES	DĹŽKY VOZOVIEK A PLOCHY VOZOVIEK A KOREKCIÍ PODĽA DRUHU KRYTU											
		BETÓNOVÝ		BITÚMENOVÝ		DLÁŽDENÝ		DREVENÝ		ŠTRKOVÝ		SPOLU	
		DĹŽKA VOZOVKY [km]	PLOCHA VOZOVKY [m <sup>2</sup> ]	DĹŽKA VOZOVKY [km]	PLOCHA VOZOVKY [m <sup>2</sup> ]	DĹŽKA VOZOVKY [km]	PLOCHA VOZOVKY [m <sup>2</sup> ]	DĹŽKA VOZOVKY [km]	PLOCHA VOZOVKY [m <sup>2</sup> ]	DĹŽKA VOZOVKY [km]	PLOCHA VOZOVKY [m <sup>2</sup> ]	DĹŽKA VOZOVKY [km]	PLOCHA VOZOVKY [m <sup>2</sup> ]
TRENČIANSKY KRAJ	Bánovce nad Bebravou	0,048	288	152,882	941 512	0,043	202					152,973	942 002
	Ilava			82,905	508 252							82,905	508 252
	Myjava			171,055	994 300							171,055	994 300
	Nové Mesto n./Váhom			151,671	896 672							151,671	896 672
	Partizánske			59,606	369 756	0,505	2 778					60,111	372 533
	Považská Bystrica			122,958	796 408							122,958	796 408
	Prievidza	1,498	9 520	134,876	891 750	0,018	117	0,036	157			136,428	901 543
	Púchov			86,553	511 422							86,553	511 422
	Trenčín	0,091	969	173,145	1 039 764	0,018	139					173,254	1 040 872
<b>TRENČIANSKY KRAJ SPOLU:</b>		<b>1,637</b>	<b>10 776</b>	<b>1 135,651</b>	<b>6 949 836</b>	<b>0,584</b>	<b>3 235</b>	<b>0,036</b>	<b>157</b>			<b>1 137,908</b>	<b>6 964 005</b>
TRNAVSKÝ KRAJ	Dunajská Streda	5,287	37 099	345,795	2 201 199							351,082	2 238 298
	Galanta	0,828	5 293	170,002	1 099 509							170,830	1 104 802
	Hlohovec			59,641	388 360							59,641	388 360
	Piešťany			53,014	351 168				0,310	1 085		53,324	352 253
	Senica			156,276	1 009 343							156,276	1 009 343
	Skalica	1,325	7 950	81,535	531 398							82,860	539 348
	Trnava	1,357	11 153	192,905	1 288 263							194,262	1 299 416
<b>TRNAVSKÝ KRAJ SPOLU:</b>		<b>8,797</b>	<b>61 494</b>	<b>1 059,168</b>	<b>6 869 241</b>					<b>0,310</b>	<b>1 085</b>	<b>1 068,275</b>	<b>6 931 820</b>
ŽILINSKÝ KRAJ	Bytča			41,499	244 982							41,499	244 982
	Čadca			113,005	740 845							113,005	740 845
	Dolný Kubín			88,024	545 556	0,738	5 426					88,762	550 981
	Kysucké Nové Mesto			56,227	369 039							56,227	369 039
	Liptovský Mikuláš			173,740	1 092 153			0,085	456	0,885	3 976	174,710	1 096 584
	Martin			134,824	864 431							134,824	864 431
	Námestovo			93,396	582 749							93,396	582 749
	Ružomberok			88,024	554 334					4,442	22 210	92,466	576 544
	Turčianske Teplice			80,755	513 428							80,755	513 428
	Tvrdošín	0,240	1 440	55,018	353 114	0,507	3 663	0,033	140	0,592	2 729	56,390	361 086
Žilina			185,391	1 225 384	0,128	704					185,519	1 226 088	

## VOZOVKY NA CESTÁCH III.TRIEDY



## ČLEZENIE: KRAJ/OKRES

STAV SIETE CESTNÝCH KOMUNIKÁCIÍ K: 01.01.2014

KRAJ	OKRES	DĹŽKY VOZOVIEK A PLOCHY VOZOVIEK A KOREKCIÍ PODĽA DRUHU KRYTU											
		BETÓNOVÝ		BITÚMENOVÝ		DLÁŽDENÝ		DREVENÝ		ŠTRKOVÝ		SPOLU	
		DĹŽKA VOZOVKY [km]	PLOCHA VOZOVKY [m <sup>2</sup> ]	DĹŽKA VOZOVKY [km]	PLOCHA VOZOVKY [m <sup>2</sup> ]	DĹŽKA VOZOVKY [km]	PLOCHA VOZOVKY [m <sup>2</sup> ]	DĹŽKA VOZOVKY [km]	PLOCHA VOZOVKY [m <sup>2</sup> ]	DĹŽKA VOZOVKY [km]	PLOCHA VOZOVKY [m <sup>2</sup> ]	DĹŽKA VOZOVKY [km]	PLOCHA VOZOVKY [m <sup>2</sup> ]
<b>ŽILINSKÝ KRAJ SPOLU:</b>		0,240	1 440	1 109,903	7 086 013	1,373	9 793	0,118	596	5,919	28 915	1 117,553	7 126 756
<b>VOZOVKY NA CESTÁCH III.TRIEDY SPOLU:</b>		12,296	81 537	10 360,806	64 044 882	4,987	34 890	0,334	1 434	35,592	147 076	10 414,015	64 309 820

Pozn.:

Dĺžka vozovky - je súčet dĺžok medzikrižovatkových, križovatkových úsekov CK (v prípade smerovo rozdelených CK aj dĺžok oddelených častí 2) a dĺžok jej križovatkových vetiev.

V križovatkách CK je dĺžka vozovky započítaná od hrán spevnenej časti vozovky CK, preto nie je totožná s dĺžkou cestnej komunikácie.

Plocha vozovky - je vyjadrená súčinom dĺžky vozovky a šírky jej spevnenej časti.

**ODBOR 2100 – CESTNÁ DATABANKA**

## **DĹŽKY DIAĽNIC A CIEST NA ÚZEMÍ SR**

**SO STAVOM SIETE CESTNÝCH KOMUNIKÁCIÍ KU DŇU: 01.01.2014**

**BRATISLAVA, 2014**

# DĚKY DIALNIC, RYCHLOSTNÝCH CIEST A CIEST I., II., III. TRIEDY NA ÚZEMÍ SLOVENSKEJ REPUBLIKY



STAV SIETE CESTNÝCH KOMUNIKÁCIÍ K: 01.01.2014

ČÍSLO CK	DĚKA(km)
D1	323,470
D2	80,564
D3	8,886
D4	6,887
PD0005	1,226
PD0016	1,823

ČÍSLO CK	DĚKA(km)
R00001	169,419
R00001A	6,758
R00002	33,202
R00003	17,459
R00004	18,714
R00006	1,693
PR0003	12,701

ČÍSLO CK	DĚKA(km)
000002	100,935
000011	37,482
000011A	5,467
000012	15,290
000013	11,426
000014	24,792
000015	49,634
000018	352,460
000018A	2,586
000049	26,388
000049A	4,870
000050	402,662
000051	195,635
000054	15,717
000057	12,039
000059	111,047
000061	176,150
000061A	2,200
000062	37,318
000063	147,378
000064	201,138
000064A	1,000
000064B	1,909
000065	122,720
000065D	6,642
000066	168,603
000067	139,597
000068	122,588
000069	12,902
000070	16,895
000071	26,301
000072	105,132
000073	58,613
000074	60,968
000074A	2,683
000074B	0,005
000075	194,274
000075A	5,545

ČÍSLO CK	DĚKA(km)
000076	74,377
000077	96,003
000077A	0,090
000078	44,507
000079	96,832
000079A	0,315

ČÍSLO CK	DĚKA(km)
000425	3,872
000426	8,987
000428	3,422
000484	10,368
000487	26,889
000499	81,780
000500	49,701
000501	63,427
000502	78,824
000503	81,993
000504	68,740
000505	10,488
000506	34,977
000507	218,134
000509	38,194
000510	30,939
000511	88,513
000512	32,219
000513	29,131
000514	30,415
000515	2,981
000516	25,646
000517	24,225
000519	30,087
000520	72,672
000520A	9,399
000524	31,938
000526	163,913
000527	85,755
000527A	0,409
000527B	4,436
000529	39,127
000531	36,108
000532	45,154
000533	57,845
000534	10,402
000535	10,986
000536	44,304
000536A	0,092
000537	62,046
000538	7,419
000539	6,643
000540	8,818
000541	18,592
000542	29,680
000543	30,169

ČÍSLO CK	DĚKA(km)
000545	42,931
000546	76,721
000547	61,981
000548	48,185
000549	30,579
000550	10,314
000552	85,113
000554	88,424
000555	42,849
000556	19,922
000558	39,273
000559	56,167
000560	17,791
000561	43,270
000562	19,998
000563	19,204
000564	69,610
000566	34,145
000567	44,180
000571	53,423
000572	48,899
000573	66,789
000574	51,355
000574A	1,746
000575	38,957
000576	41,822
000578	20,070
000579	7,164
000580	38,389
000580A	0,100
000581	41,605
000582	32,423
000583	43,961
000583A	6,909
000583B	0,266
000583C	0,985
000583D	1,130
000584	71,287
000584A	1,533
000585	29,499
000587	36,165
000588	40,231
000589	31,928
000590	49,435
000591	67,748
000592	12,248
000593	40,911
000594	7,907
000595	31,648

002026	0,604
002027	14,933
002028	0,389

ČÍSLO CK	DĚKA(km)
002029	3,192
002030	4,768
002032	11,726
002033	0,184
002034	7,773
002035	3,833
002036	0,052
002037	2,849
002038	4,439
002039	18,654
002040	13,871
002041	12,453
002043	12,314
002046	5,340
002050	3,941
002055	5,923
011056	3,058
011057	0,016
011058	6,295
011059	8,973
011060	4,035
011061	3,170
011062	5,411
011063	7,522
011064	2,605
011065	11,459
011066	3,708
011067	6,328
011068	3,227
011069	4,125
011070	3,161
011071	2,885
011073	1,675
011074	2,173
011075	5,922
011076	6,026
011077	1,673
011078	5,560
011079	6,008
011080	2,647
011081	0,892
011082	2,666
011083	3,024
011084	3,217
011085	0,958
011086	2,874
011087	8,398
011088	1,173
011089	1,548
011090	1,797
018082	3,616
018083	2,765
018084	1,155

# DĚKY DIALNIC, RYCHLOSTNÝCH CIEST A CIEST I., II., III. TRIEDY NA ÚZEMÍ SLOVENSKEJ REPUBLIKY



STAV SIETE CESTNÝCH KOMUNIKACÍ K: 01.01.2014

ČÍSLO CK	DĚKA(km)
018085	3,805
018087	1,692
018088	2,976
018089	11,370
018090	3,874
018091	2,176
018092	3,880
018093	13,354
018094	34,745
018095	0,747
018096	2,344
018097	0,803
018098	10,305
018101	0,105
018104	21,361
018105	1,131
018106	1,892
018107	11,751
018108	0,896
018110	0,561
018111	2,047
018113	3,791
018114	6,080
018115	4,847
018116	0,997
018117	5,695
018118	1,096
018119	4,656
018120	3,182
018121	9,378
018122	2,126
018123	3,776
018124	1,293
018125	1,069
018127	0,947
018128	4,784
018130	3,664
018131	2,427
018132	11,381
018133	3,446
018134	3,365
018135	7,095
018136	1,067
018137	3,594
018140	1,746
018141	3,198
018142	15,205
018143	1,159
018144	3,650
018145	0,897
018146	0,534
018147	14,601
018148	5,078

ČÍSLO CK	DĚKA(km)
018149	1,764
018150	8,373
018152	2,332
018153	1,595
018154	1,433
018155	0,718
018156	6,637
018157	6,100
018158	1,708
018159	5,383
018160	1,773
018161	0,797
018162	2,192
018163	11,355
018164	4,256
018165	8,612
018166	1,015
018167	2,317
018168	15,294
018169	3,019
018170	2,989
018171	0,632
018172	6,830
018173	2,220
018174	2,808
018175	4,350
018176	5,681
018177	3,464
018179	11,527
018180	2,889
018181	23,385
018182	2,155
018183	1,239
018184	2,582
018185	2,954
018186	10,566
018187	3,915
018188	9,483
018189	2,931
018190	13,935
018191	1,891
018192	3,584
018193	6,901
018194	3,858
018195	7,908
018196	4,856
018197	4,339
018200	11,819
018202	5,732
018203	0,631
018204	2,962
018205	2,032
018206	2,789

ČÍSLO CK	DĚKA(km)
018208	2,235
018209	1,493
018210	0,955
018211	0,455
018212	4,044
018213	1,082
018214	3,490
018215	0,252
018216	3,946
018217	2,178
018218	2,839
018219	2,734
018220	1,429
018221	0,288
018222	7,165
018223	6,251
018224	4,781
018226	0,927
018227	1,452
018228	1,058
018229	1,270
018230	9,465
018231	1,197
018232	0,362
018233	9,225
018234	0,446
018235	11,086
018236	0,550
018237	6,606
018238	0,386
018239	2,607
018240	4,800
018241	4,570
018242	1,323
018243	0,391
018244	1,006
018247	0,559
018248	0,451
018249	3,701
018250	2,758
018251	8,073
018252	2,521
018253	1,718
018254	3,514
018255	1,780
018256	5,380
018257	2,960
018258	1,212
018259	2,952
018260	1,407
018261	5,240
018262	1,544
049011	5,042

ČÍSLO CK	DĚKA(km)
049012	15,586
049013	0,127
049014	3,420
049015	2,380
049016	2,412
049017	5,395
049018	2,940
049019	1,148
050025	9,079
050026	15,395
050027	4,849
050028	8,254
050030	9,038
050032	3,534
050033	0,117
050034	6,164
050035	11,045
050036	4,499
050037	0,339
050038	3,369
050039	1,647
050040	1,822
050041	27,571
050042	2,921
050043	10,325
050044	4,124
050045	0,866
050046	3,006
050047	3,929
050048	4,331
050049	0,071
050050	0,075
050051	3,046
050052	7,500
050053	1,348
050054	0,634
050055	0,177
050056	0,397
050057	2,453
050058	1,149
050059	4,575
050060	2,368
050061	5,736
050062	16,464
050063	5,019
050064	5,125
050065	2,497
050066	6,922
050067	2,978
050068	2,495
050069	3,252
050070	0,150
050071	1,900

# DĚKY DIALNIC, RYCHLOSTNÝCH CIEST A CIEST I., II., III. TRIEDY NA ÚZEMÍ SLOVENSKEJ REPUBLIKY



STAV SIETE CESTNÝCH KOMUNIKÁCIÍ K: 01.01.2014

ČÍSLO CK	DĚKA(km)
050072	3,765
050073	1,893
050074	13,477
050075	9,088
050076	2,758
050077	0,350
050078	2,156
050079	18,145
050080	5,319
050081	0,046
050082	4,096
050083	0,187
050084	3,196
050085	12,530
050086	13,800
050088	8,523
050089	1,948
050090	4,403
050091	0,396
050092	10,604
050093	2,747
050094	0,397
050095	0,030
050096	1,869
050097	11,733
050098	0,444
050099	1,259
050100	1,897
050101	2,108
050102	1,048
050103	24,229
050104	5,765
050105	9,056
050106	5,394
050107	4,514
050108	3,621
050109	0,341
050110	1,642
050111	1,978
050112	13,030
050113	10,767
050114	5,269
050115	7,578
050116	0,171
050117	1,427
050118	17,303
050119	3,152
050120	2,308
050121	12,290
050122	10,620
050123	1,402
050124	10,518
050125	0,894

ČÍSLO CK	DĚKA(km)
050126	1,090
050127	5,470
050128	2,044
050129	5,730
050130	29,928
050131	2,297
050132	7,566
050133	11,621
050134	1,198
050135	1,902
050136	0,587
050137	1,655
050138	3,006
050139	9,226
050140	1,221
050141	9,317
050142	3,241
050143	5,519
050144	0,655
050145	1,369
050146	2,006
050147	1,789
050148	2,540
050149	0,355
050150	8,234
050151	0,513
050152	3,672
050153	0,417
050154	15,320
050155	2,634
050156	0,400
050157	8,580
050158	0,256
050159	3,930
050160	13,860
050161	0,491
050162	0,959
050163	7,731
050164	1,275
050165	1,383
050166	1,280
050167	0,546
050168	3,597
050169	6,665
050170	1,387
050171	21,358
050172	0,706
050173	3,871
050174	0,798
050175	9,279
050176	6,360
050177	4,841
050178	0,177

ČÍSLO CK	DĚKA(km)
050179	6,456
050180	4,025
050181	0,230
050182	6,235
050183	1,795
050184	16,058
050185	8,000
050186	0,463
050187	5,873
050188	1,947
050189	10,739
050190	1,314
050191	2,042
050192	9,643
050193	7,806
050194	13,867
050195	0,667
050196	12,534
050197	1,457
050198	5,739
050199	1,022
050200	2,198
050201	21,794
050202	2,495
050203	6,847
050204	0,960
050205	2,888
050206	5,985
050207	0,817
050208	10,782
050209	0,252
050210	11,120
050211	9,710
050211Z	0,356
050212	8,152
050213	6,956
050214	4,088
050215	9,738
050216	7,633
050217	1,553
050218	20,724
050219	1,701
050220	0,377
050221	1,215
050222	15,597
050223	3,515
050224	23,129
050225	13,745
050226	0,836
050227	0,417
050228	0,895
050229	22,298
050230	2,489

ČÍSLO CK	DĚKA(km)
050232	3,298
050233	1,860
050234	1,475
050235	0,953
050236	6,989
050237	1,544
050238	4,767
050239	6,446
050240	1,497
050241	10,496
050242	3,397
050243	2,992
050244	4,032
050245	4,001
050246	0,122
050247	0,187
050248	0,268
050249	0,361
050250	0,904
050251	0,645
050252	1,097
050253	0,652
050254	0,767
050255	2,341
050256	9,534
050257	1,013
050258	2,399
050259	6,634
050260	1,247
050261	0,538
050262	9,699
050263	1,701
050264	1,001
050265	2,938
050266	4,303
050267	2,003
050268	1,890
050270	5,196
051007	3,663
051008	3,658
051009	8,011
051010	23,210
051011	3,302
051012	6,975
051013	2,694
051014	3,367
051015	0,503
051016	14,043
051017	2,052
051018	6,297
051019	5,704
051020	1,438
051021	1,177

# DĚKY DIALNIC, RYCHLOSTNÝCH CIEST A CIEST I., II., III. TRIEDY NA ÚZEMÍ SLOVENSKEJ REPUBLIKY



STAV SIETE CESTNÝCH KOMUNIKACÍ K: 01.01.2014

ČÍSLO CK	DĚKA(km)
051022	4,996
051023	5,967
051024	7,572
051025	1,645
051026	1,490
051027	5,732
051028	1,471
051029	2,172
051031	12,288
051032	1,932
051035	2,012
051036	8,981
051037	27,881
051038	2,523
051039	5,493
051040	1,790
051041	7,535
051042	1,311
051043	4,127
051044	4,867
051045	2,176
051046	15,092
051047	1,254
051048	7,431
051049	5,208
051050	3,618
051051	6,890
051052	9,895
051053	12,402
051054	2,733
051056	7,946
051057	3,559
051059	6,618
051060	3,865
051061	4,314
051062	16,067
051063	7,241
051064	2,502
051065	2,348
051066	8,328
051067	2,458
051074	4,207
051075	1,446
051077	0,494
051079	4,899
051080	3,942
054019	8,388
054020	3,132
057053	1,455
059003	4,083
059004	0,198
059005	1,374
059006	4,388

ČÍSLO CK	DĚKA(km)
059007	18,873
059008	28,832
059011	0,795
059012	4,836
059014	3,140
059015	0,598
059016	2,977
059017	10,646
059018	4,733
059020	0,166
059021	15,046
059022	7,556
059023	0,052
059024	5,088
059025	0,228
059026	0,521
059027	1,185
059028	8,652
059029	7,763
059030	1,998
059031	0,347
059032	3,305
059033	3,210
059034	1,447
059035	3,197
059036	0,066
059037	2,027
059038	2,006
059039	0,596
059040	0,046
059041	4,499
059042	4,170
059043	0,383
059044	8,783
059050	2,824
061002	0,808
061004	6,780
061005	3,593
061006	8,671
061007	6,228
061008	1,460
061009	12,858
061010	5,413
061011	4,275
061012	2,256
061013	8,759
061014	3,639
061015	0,739
061016	5,847
061017	13,880
061018	9,575
061019	2,233
061021	7,043

ČÍSLO CK	DĚKA(km)
061022	4,202
061023	7,325
061024	15,834
061025	1,456
061027	1,661
061028	11,802
061031	0,945
061032	2,459
061034	5,588
061035	0,555
061037	3,884
061038	3,246
061039	1,145
061040	26,974
061041	0,847
061042	2,097
061043	2,496
061044	2,372
061045	4,832
061046	1,793
061047	6,753
061048	0,222
061049	12,113
061050	19,198
061051	0,242
061052	0,687
061053	1,735
061054	1,497
061055	3,622
061056	4,558
061056A	1,482
061057	9,098
061058	0,950
061059	0,435
061060	9,082
061062	0,536
061064	2,523
061065	3,625
061066	5,114
061067	7,919
061068	4,237
061069	0,228
061070	0,575
061071	1,117
061072	1,527
061073	2,593
061074	5,077
061075	1,029
061076	7,527
061077	2,048
062002	5,752
062003	2,024
062004	17,914

ČÍSLO CK	DĚKA(km)
062005	4,230
062007	7,183
062008	28,113
062011	2,731
062012	4,272
063002	9,183
063003	7,467
063004	4,370
063005	9,872
063006	0,846
063008	3,236
063009	0,843
063011	9,126
063012	1,523
063013	6,480
063014	0,971
063015	2,288
063016	6,166
063017	1,882
063018	4,353
063019	4,502
063020	7,436
063021	1,247
063022	2,684
063023	2,010
063024	3,154
063025	2,363
063026	0,597
063027	1,291
063028	26,025
063029	13,597
063030	3,579
063031	2,204
063032	8,226
063034	2,456
063035	3,194
063036	5,835
063038	1,827
063039	4,447
063040	10,454
063041	5,990
063042	2,269
063043	7,597
063044	5,218
063045	2,551
063046	6,014
063047	19,457
063048	3,011
063050	3,969
063052	5,014
063053	11,826
063054	9,387
063057	2,411

# DĚKY DIALNIC, RYCHLOSTNÝCH CIEST A CIEST I., II., III. TRIEDY NA ÚZEMÍ SLOVENSKEJ REPUBLIKY



STAV SIETE CESTNÝCH KOMUNIKACÍ K: 01.01.2014

ČÍSLO CK	DĚKA(km)
063058	2,534
063059	3,869
063060	0,918
063061	3,840
063062	1,544
064001	18,448
064003	33,431
064004	5,750
064005	5,788
064006	1,557
064007	6,370
064008	7,779
064009	0,785
064010	9,041
064011	0,793
064012	4,587
064013	0,347
064014	4,384
064015	10,974
064016	4,369
064017	13,246
064018	2,334
064019	17,298
064020	11,727
064021	3,124
064022	24,280
064023	0,417
064024	2,376
064025	16,771
064026	1,662
064027	4,755
064028	7,997
064029	1,073
064030	5,295
064033	26,145
064034	6,407
064035	2,927
064037	5,747
064038	0,683
064039	4,296
064040	10,697
064041	12,828
064042	2,607
064043	2,052
064044	3,107
064045	1,196
064046	3,526
064047	2,597
064048	2,877
064049	18,225
064050	3,277
064051	4,341
064052	2,353

ČÍSLO CK	DĚKA(km)
064053	1,549
064054	2,254
064055	11,538
064056	3,145
064057	3,302
064058	3,093
064059	4,237
064060	4,832
064061	0,790
064062	21,210
064063	3,557
064064	6,286
064065	2,221
064066	0,823
064068	2,597
064069	3,474
064070	0,516
064071	0,217
064072	6,304
064073	1,112
064074	2,095
064075	3,257
064076	8,126
064078	0,197
064081	0,047
064083	0,068
064084	1,605
064087	0,156
064088	0,320
064089	0,167
064090	2,099
064091	0,352
064092	0,356
064093	0,221
064094	0,139
064095	0,304
064096	0,444
064097	1,672
064098	7,709
064099	1,961
065001	3,441
065002	0,961
065003	10,281
065004	1,887
065005	2,898
065006	2,395
065007	1,602
065008	16,376
065009	14,709
065010	9,972
065011	0,349
065011A	0,725
065012	0,181

ČÍSLO CK	DĚKA(km)
065013	0,440
065014	1,867
065016	1,339
065017	16,353
065018	15,308
065019	7,677
065020	2,698
065021	0,823
065023	11,430
065024	0,196
065025	2,520
065026	15,684
065027	1,879
065028	1,774
065029	7,672
065030	2,863
065031	0,084
065032	1,617
065033	9,938
065034	0,492
065035	0,350
065036	7,004
065037	1,252
065038	7,275
065039	1,329
065040	3,279
065041	2,860
065042	4,517
065043	4,861
065044	0,986
065045	10,954
065046	1,802
065047	3,085
065048	4,073
065049	6,433
065050	3,842
065051	3,963
065052	4,317
065053	4,998
065054	1,795
065055	0,804
065056	2,782
065057	0,667
065059	1,468
065060	2,447
065061	0,396
065062	0,887
065063	3,063
065064	1,217
065065	0,497
065066	1,337
065067	1,504
065068	0,744

ČÍSLO CK	DĚKA(km)
065069	2,680
065070	1,561
065071	1,872
066001	25,782
066002	0,998
066003	6,008
066004	0,829
066005	1,136
066006	0,521
066007	6,596
066008	0,596
066009	2,187
066010	9,151
066011	11,254
066012	0,923
066013	6,516
066014	4,098
066015	2,396
066016	9,991
066017	1,398
066019	5,103
066021	0,865
066022	7,730
066023	0,642
066024	8,548
066026	4,726
066027	3,757
066028	19,810
066030	2,191
066031	1,100
066032	0,867
066033	11,402
066034	7,593
066035	16,434
066036	7,169
066037	1,839
066038	1,020
066039	5,077
066040	4,436
066041	3,773
066042	13,435
066043	12,552
066044	2,192
066045	1,829
066046	6,628
066047	1,392
066048	0,721
066049	3,624
066050	13,735
066052	3,559
066053	11,130
066054	0,216
066055	6,715



# DĚKY DIALNIC, RYCHLOSTNÝCH CIEST A CIEST I., II., III. TRIEDY NA ÚZEMÍ SLOVENSKEJ REPUBLIKY



STAV SIETE CESTNÝCH KOMUNIKACÍ K: 01.01.2014

ČÍSLO CK	DĚKA(km)
066056	6,314
066057	7,696
066058	1,218
066059	0,443
066060	1,557
066061	1,837
066062	0,746
066063	0,302
066064	1,652
066065	1,893
066066	0,193
066067	0,358
066068	0,294
066069	2,784
066070	4,276
066071	1,944
066073	3,552
066074	0,227
066075	3,416
067001	5,395
067002	5,573
067003	2,385
067004	2,629
067005	6,140
067006	0,617
067008	0,997
067009	4,352
067010	0,356
067011	0,346
067012	8,544
067013	0,260
067014	0,258
067015	0,232
067016	17,442
067017	7,634
067019	1,355
067021	6,385
067022	5,843
067023	0,597
067024	3,479
067025	4,905
067026	8,480
067028	9,330
067029	2,985
068001	1,512
068002	43,467
068003	4,707
068004	2,580
068005	1,366
068006	3,681
068007	1,097
068008	11,043
068009	9,800

ČÍSLO CK	DĚKA(km)
068010	11,439
068011	20,322
068012	1,883
068013	5,463
068014	3,594
068015	3,735
068016	4,646
068017	1,047
068018	2,880
068019	2,215
068021	16,207
068022	3,367
068023	2,997
068024	5,480
068025	4,479
068026	0,397
068027	1,451
068028	2,304
068030	2,886
068031	0,587
069001	1,096
069002	4,133
070001	9,566
070002	0,096
070003	1,669
070004	0,125
070005	1,990
070006	2,271
070007	1,822
070008	6,171
071001	2,626
071002	6,662
071003	0,347
071004	1,717
071005	5,670
071006	8,253
071007	2,816
071008	7,856
071009	6,910
071010	1,281
072001	6,235
072002	0,024
073001	8,320
075001	3,143
075002	4,098
075003	2,937
076001	5,537
426005	2,495
426006	1,365
426007	4,194
426008	2,212
426009	6,022
426010	2,036

ČÍSLO CK	DĚKA(km)
484022	5,524
487017	0,426
487018	4,201
487019	0,125
487020	1,996
487021	0,162
487022	13,322
487023	0,043
487024	5,974
487025	3,841
487026	0,326
487027	4,169
487028	6,197
487029	2,042
487030	1,747
499020	0,182
499021	10,738
499022	2,617
499023	6,187
499024	8,588
499025	3,278
499026	17,056
499027	1,697
499028	5,028
499029	1,023
499031	0,728
499032	4,110
499033	0,146
499034	5,434
499035	2,407
499036	3,064
499037	13,702
499038	3,842
499039	4,949
499040	4,919
499041	8,719
499042	1,557
499043	3,707
499044	4,116
499045	2,771
499046	1,722
499047	1,722
499048	6,141
499049	2,921
499050	2,781
499051	2,591
499052	1,490
500001	8,765
500003	5,822
500004	9,400
500006	3,546
500007	12,758
500008	3,870

ČÍSLO CK	DĚKA(km)
500010	0,997
500012	4,811
500013	2,492
500015	3,292
500016	0,652
500017	13,468
500018	7,355
500019	9,488
500020	4,264
500021	5,697
500022	9,567
500023	2,756
500024	3,902
500025	2,781
500026	3,771
501005	1,371
501006	11,258
501007	0,122
501008	2,957
501011	0,908
502001	8,479
502002	10,588
502003	2,436
502004	4,074
502005	4,478
502006	5,435
502007	3,073
502008	1,872
502009	6,784
502010	10,022
502011	4,038
502012	2,982
502013	11,109
502015	2,442
502016	1,884
502017	1,196
503001	5,661
503002	9,695
503003	2,021
503004	4,284
503005	0,909
503006	1,048
503007	17,349
503008	5,610
503010	11,589
503011	7,889
503012	0,277
503014	9,511
503015	2,374
503017	8,955
503018	3,186
503020	1,440
503021	1,085

# DĚKY DIALNIC, RYCHLOSTNÝCH CIEST A CIEST I., II., III. TRIEDY NA ÚZEMÍ SLOVENSKEJ REPUBLIKY



STAV SIETE CESTNÝCH KOMUNIKACÍ K: 01.01.2014

ČÍSLO CK	DĚKA(km)
503022	0,884
504001	5,667
504002	7,781
504004	6,470
504005	1,217
504006	16,177
504007	2,149
504008	7,640
504009	3,152
504010	18,353
504012	4,047
504013	8,752
504014	1,184
504015	8,144
504016	2,414
504017	10,612
504018	3,056
504019	6,385
504022	0,949
504023	12,082
504025	2,122
504026	0,407
504027	3,630
504028	4,192
506001	2,250
506002	1,496
506003	1,550
506004	2,804
506005	15,018
506006	4,194
506007	1,207
506008	23,217
506009	22,943
506010	1,913
507001	5,114
507002	3,954
507003	7,753
507004	7,265
507005	3,387
507006	12,788
507007	2,379
507009	14,918
507010	1,163
507011	1,478
507012	5,856
507013	2,914
507014	1,473
507015	18,519
507016	0,968
507017	3,463
507018	7,274
507019	0,623
507021	1,478

ČÍSLO CK	DĚKA(km)
507022	6,120
507023	5,479
507024	14,068
507025	0,818
507026	4,272
507028	1,751
507029	0,608
507030	0,891
507031	1,063
507032	5,267
507033	0,287
507034	0,143
507035	0,247
507036	15,569
507039	6,649
507040	2,908
507041	0,092
507042	7,675
507043	0,341
507044	14,364
507045	2,177
507046	4,568
507047	1,093
507048	19,277
507049	1,826
507050	18,237
507051	15,273
507052	5,926
507054	10,327
507055	7,308
507056	2,567
507057	8,471
507058	7,898
507059	0,017
507060	5,985
507061	1,107
507062	9,030
507063	2,842
507064	1,742
507065	1,094
507066	0,159
507067	3,882
507068	3,847
507069	3,887
507070	3,516
507071	1,732
507072	1,947
507073	4,373
507074	1,230
507075	1,011
507077	2,150
507078	4,930
508001	3,685

ČÍSLO CK	DĚKA(km)
508002	4,008
508003	5,180
508004	10,858
508005	15,163
508007	4,454
508009	8,179
508011	7,876
508015	2,443
508016	8,518
508017	4,576
508018	7,074
508019	1,451
508020	4,501
508022	5,931
508023	4,697
508024	1,699
508025	4,832
508026	0,295
508027	7,946
508028	3,084
508029	1,878
508030	3,944
508031	0,525
508032	1,576
508033	10,053
508034	5,259
508035	1,342
508036	11,703
508037	8,794
508038	15,431
508044	1,368
508045	6,409
508046	26,350
508047	0,346
508048	7,997
508049	1,097
508050	0,068
508051	2,803
508052	0,533
508053	5,041
508055	4,552
508056	3,438
508057	1,739
509002	12,714
509005	6,313
509006	2,290
509008	2,010
509009	2,804
509011	4,570
509012	13,017
509015	0,069
509016	0,103
509017	2,221

ČÍSLO CK	DĚKA(km)
509018	1,116
509019	5,221
509020	4,692
510001	53,760
510003	8,609
510004	0,098
510005	3,350
510006	0,799
510007	10,348
510008	12,864
510009	2,136
510010	9,146
510011	16,304
510012	18,801
510013	2,960
510014	4,727
510015	3,110
510016	2,442
510017	5,338
510018	1,756
510019	1,497
510020	11,055
510021	11,006
510022	0,677
510023	14,163
510024	16,305
510025	1,511
510026	7,097
510028	15,503
510029	0,529
510030	1,107
510031	2,135
510033	5,178
510041	1,797
511001	4,706
511002	1,348
511003	4,697
511004	23,054
511005	1,095
511006	5,778
511008	3,252
511009	1,633
511010	22,977
511011	15,568
511012	5,820
511013	0,347
511014	5,052
511016	1,277
511018	7,033
512001	2,892
512002	10,275
512003	2,851
513001	0,688

# DĚKY DIALNIC, RYCHLOSTNÝCH CIEST A CIEST I., II., III. TRIEDY NA ÚZEMÍ SLOVENSKEJ REPUBLIKY



STAV SIETE CESTNÝCH KOMUNIKACÍ K: 01.01.2014

ČÍSLO CK	DĚKA(km)
513002	4,101
513004	17,987
513005	0,285
513006	0,969
513007	2,323
513008	3,257
513009	1,067
513011	22,306
513012	7,834
513014	14,044
513015	7,179
513016	15,725
513017	3,549
513018	2,709
513020	0,652
513021	0,097
513022	2,775
513023	14,524
513024	1,755
513025	0,703
513027	3,502
513028	0,922
513029	1,426
514002	5,513
514003	3,698
514004	0,134
514005	6,043
514006	5,152
514007	0,117
516001	12,089
516002	2,152
516003	2,144
516004	15,213
516005	3,542
516006	1,618
517001	7,499
517002	2,347
517003	1,387
517004	1,874
517005	4,621
517006	1,629
517007	3,534
517008	1,347
517009	1,153
517010	0,954
518001	10,076
518002	0,905
518003	1,607
518005	6,272
518006	3,554
518007	6,939
518009	2,377
518010	7,193

ČÍSLO CK	DĚKA(km)
518010A	0,042
518011	5,799
518013	3,157
518016	3,493
518017	2,347
518018	14,287
518019	21,192
518020	2,392
518021	2,764
518022	2,837
518023	6,570
518024	7,740
518025	1,966
518026	1,381
518028	0,497
518029	1,434
518030	1,435
518031	0,987
519001	1,797
519003	1,997
519004	0,476
519005	4,289
519006	5,689
519007	6,139
519008	0,840
519009	2,374
519010	0,442
520001	14,938
520002	7,631
520003	2,508
520005	3,208
520006	11,147
520007	4,742
520008	1,266
520009	0,980
520010	29,708
520011	1,277
520013	8,248
520014	7,471
520015	6,916
520016	2,529
520017	1,980
520018	1,069
520019	20,197
520019A	2,559
520021	4,487
520022	2,805
520023	2,997
520025	2,708
520026	2,024
520027	4,009
521001	4,668
521002	1,796

ČÍSLO CK	DĚKA(km)
521003	0,836
521004	2,731
524001	19,637
524002	2,867
524003	1,197
524004	12,645
524005	2,520
525002	3,645
525003	6,476
525004	0,785
525005	13,267
525006	0,442
525007	1,184
526001	3,617
526002	13,729
526003	23,599
526004	2,321
526005	15,305
526006	6,843
526007	9,413
526008	1,813
526009	4,621
526010	5,246
526011	0,597
526012	19,770
526013	13,542
526014	1,491
526015	5,445
526016	1,348
526017	0,329
526018	1,936
526019	9,380
526020	0,437
526021	9,818
526022	0,118
526023	0,638
526024	1,147
526025	1,388
526026	2,211
526027	0,262
526028	0,250
526029	4,838
526030	1,759
526031	4,152
527001	14,364
527002	16,773
527003	0,997
527004	0,879
527005	5,478
527006	0,997
527007	1,297
527008	3,909
527010	1,965

ČÍSLO CK	DĚKA(km)
527011	1,132
527012	5,903
527013	12,136
527014	19,623
527015	3,533
527017	32,087
527018	9,085
527019	6,003
527020	17,352
527022	0,413
527023	2,872
527024	6,998
527025	3,623
527026	0,552
527027	2,671
529001	0,331
529002	0,747
529003	5,677
529004	1,234
529005	1,071
530001	0,321
530002	0,485
531001	7,996
531002	0,815
531003	4,286
531004	0,897
531005	3,034
531007	8,710
531008	13,415
531009	0,347
531010	4,470
531012	0,539
531013	5,368
531014	0,167
531015	1,789
531016	1,054
531017	1,151
532001	0,663
532002	4,513
532003	15,746
532004	0,397
532005	0,480
532006	17,960
532007	6,626
532008	8,515
532009	3,593
532011	4,392
532012	0,498
532013	1,356
532014	8,558
532015	0,957
532016	15,559
532017	8,743

# DĚKY DIALNIC, RYCHLOSTNÝCH CIEST A CIEST I., II., III. TRIEDY NA ÚZEMÍ SLOVENSKEJ REPUBLIKY



STAV SIETE CESTNÝCH KOMUNIKACÍ K: 01.01.2014

ČÍSLO CK	DĚKA(km)
532018	0,232
533003	10,851
533004	18,801
533005	2,373
533006	1,965
533008	10,152
534001	1,802
534003	9,495
534004	2,826
534005	3,782
535001	1,694
535004	0,802
535006	1,495
536001	3,460
536003	9,147
536004	7,335
536005	19,201
536007	1,930
536008	0,637
536009	2,428
536010	5,122
536011	0,619
536012	8,789
536013	3,890
536014	28,180
536016	0,478
536017	1,922
536018	2,289
536019	3,563
537001	11,286
537002	5,635
537005	2,418
537007	1,590
537008	2,255
537009	2,340
540001	7,291
541001	2,475
541002	0,979
541003	0,718
541004	3,990
541005	6,113
541006	17,251
541007	0,133
541008	3,896
541009	2,757
541010	1,205
541011	1,172
541012	4,497
541013	13,549
541014	1,187
541015	0,424
541016	0,111
542001	3,124

ČÍSLO CK	DĚKA(km)
542002	13,307
542003	4,437
542004	5,108
542005	5,678
543001	2,693
543002	14,868
543003	1,872
543004	3,405
543005	4,726
543006	11,670
543007	1,394
543008	3,893
543009	12,752
543010	2,382
543011	12,578
543012	0,213
543013	8,998
543014	3,621
543015	8,208
543016	27,030
543017	1,842
543018	4,436
543019	4,720
543020	0,721
543021	4,893
543022	0,736
543023	6,537
543024	1,791
543025	3,093
543026	1,036
543027	2,255
543028	0,432
543029	5,835
543030	2,117
543031	1,811
543032	13,698
543033	1,823
543034	1,483
543035	3,697
543036	9,631
543037	1,188
543038	2,350
543039	0,904
543040	8,842
543041	5,526
543042	8,340
543043	1,251
543044	1,736
543045	6,503
543046	1,843
543047	2,095
543048	0,485
543049	1,557

ČÍSLO CK	DĚKA(km)
543050	0,307
543051	1,290
543052	0,685
543053	15,599
543054	2,248
544001	1,097
544002	2,270
544003	2,721
544004	2,538
544005	7,702
544006	2,132
544007	11,585
544008	5,281
544009	3,211
544010	3,286
544011	0,257
545002	10,083
545003	0,972
545004	0,693
545006	8,626
545007	6,723
545009	15,769
545010	0,307
545011	6,000
545012	1,563
545013	1,673
545014	1,169
545015	12,432
545016	2,997
545017	8,020
545018	29,475
545019	3,003
545020	3,583
545021	1,237
545022	0,441
545023	2,009
545024	8,095
545025	2,256
545026	4,246
545027	3,599
545028	1,396
546001	17,380
546002	0,339
546003	14,415
546004	2,248
546005	3,125
546006	3,453
546007	1,747
546008	3,683
546010	2,683
546012	0,207
546013	1,926
546015	6,817

ČÍSLO CK	DĚKA(km)
546017	4,049
546019	2,500
546020	0,198
546022	6,976
547002	16,073
547003	5,347
547004	2,598
547005	0,426
547006	0,402
547007	2,487
547008	0,811
547009	15,789
547010	0,817
547011	0,352
547012	5,682
547013	0,476
547014	4,037
547015	7,031
547016	3,387
547017	3,317
547018	2,069
547019	2,537
547020	1,593
547021	5,653
548001	1,001
548002	5,902
548003	4,942
548004	1,556
548005	3,524
548006	1,810
548007	2,317
550001	3,432
550002	4,669
552002	2,121
552003	0,530
552004	5,167
552005	1,297
552006	1,829
552007	1,983
552008	6,284
552009	3,796
552010	0,126
552011	22,292
552012	0,197
552013	4,352
552014	5,573
552015	0,383
552016	8,105
552017	1,022
552018	16,603
552019	12,487
552020	6,710
552022	0,354

# DĚKY DIALNIC, RYCHLOSTNÝCH CIEST A CIEST I., II., III. TRIEDY NA ÚZEMÍ SLOVENSKEJ REPUBLIKY



STAV SIETE CESTNÝCH KOMUNIKACÍ K: 01.01.2014

ČÍSLO CK	DĚKA(km)
552023	15,396
552023A	0,917
552024	1,267
552025	1,039
552026	5,897
552027	1,505
552028	0,062
552029	3,963
552030	3,965
552032	32,807
552033	3,221
552034	1,645
552035	7,580
552036	2,683
552037	5,021
552039	5,660
552041	11,350
552042	1,797
552043	1,252
552044	0,212
552045	4,888
552046	3,117
552047	5,432
553001	5,997
553002	2,535
553003	0,281
553004	3,757
553005	0,333
553006	4,578
553007	0,072
553009	0,496
553010	7,427
553011	6,997
553012	1,807
553013	2,704
553014	7,392
553015	0,239
553016	0,358
553017	0,142
553018	0,247
553019	12,074
553020	5,336
553021	0,294
553022	2,697
553023	7,691
553024	16,477
553027	5,819
553028	2,143
553029	1,836
553030	1,726
553031	8,258
553032	1,972
553033	4,506

ČÍSLO CK	DĚKA(km)
553034	6,004
553035	12,219
553036	8,175
553037	6,704
553038	0,396
553039	2,497
553040	0,755
553041	0,633
553042	3,880
553043	0,267
553044	1,848
553045	0,208
553047	8,393
553048	4,376
553049	1,415
553050	0,957
553051	6,916
554001	3,264
554002	6,128
554003	3,978
554004	0,856
554005	3,259
554006	10,374
554007	0,425
554008	0,055
554009	0,262
554011	1,417
554012	9,802
554013	12,332
554014	3,017
554015	1,771
554016	0,697
554017	1,495
554018	0,425
554019	3,171
555001	8,996
555002	3,107
555003	6,734
555004	2,326
555005	3,335
556001	9,381
556002	1,202
556003	3,367
556004	2,427
556005	28,387
556006	4,335
556007	5,402
556008	1,352
556009	0,707
556010	2,424
556011	0,898
556012	14,393
556013	3,689

ČÍSLO CK	DĚKA(km)
556014	8,042
556015	2,650
556016	5,879
556017	2,344
556018	3,947
556019	9,086
556020	5,971
556021	10,242
556022	2,220
556023	5,859
556024	4,030
556025	5,831
556026	3,164
556027	8,338
556028	1,575
556029	3,028
556030	9,323
556031	2,738
556032	6,699
557001	4,295
557002	0,431
557003	15,842
557005	4,045
557006	12,572
557007	5,048
557008	7,899
557009	3,437
557010	6,380
557011	1,712
557012	11,715
557013	1,646
557014	9,354
557015	5,434
557016	2,060
557017	2,919
557018	4,272
557019	2,766
557020	6,169
557021	6,566
557022	8,887
557023	3,795
557024	2,856
557025	9,843
557026	1,493
557027	0,545
557028	28,781
558001	2,756
558002	5,877
558003	5,615
558004	0,778
558005	7,741
558006	1,921
558007	17,741

ČÍSLO CK	DĚKA(km)
558008	3,191
558009	12,661
558010	2,698
558011	2,347
558012	3,343
558013	8,331
558014	1,683
558015	0,547
558016	2,839
558017	0,995
558018	0,898
558019	0,106
558020	0,114
558021	6,353
558023	1,282
558025	9,555
558026	4,197
558027	13,046
559001	1,608
559002	23,151
559003	2,933
559004	1,297
559005	5,695
559006	7,177
559007	0,817
559008	0,177
559009	13,179
559010	3,161
559011	0,777
559012	9,140
559013	0,799
559014	6,196
559015	7,482
559016	0,184
559017	3,349
559018	3,563
559019	4,097
559020	1,842
559021	11,535
559022	2,920
559024	4,446
559025	3,342
560001	4,749
560002	11,288
560004	2,317
560005	4,477
561002	2,747
561003	9,227
561004	3,116
561005	3,106
561007	2,173
561009	8,375
561010	1,607

# DĚŽKY DIAĽNIC, RÝCHLOSTNÝCH CIEST A CIEST I., II., III. TRIEDY NA ÚZEMÍ SLOVENSKEJ REPUBLIKY



STAV SIETE CESTNÝCH KOMUNIKÁCIÍ K: 01.01.2014

ČÍSLO CK	DĚŽKA(km)
561011	10,895
562001	15,604
562002	7,125
562003	15,894
562004	4,754
563001	16,927
563002	7,941
564001	5,474
564002	1,046
564003	2,913
564004	7,605
564005	0,997
564006	8,155
564007	1,734
565001	4,126
565002	22,972
565003	8,161
565004	2,552
565005	0,133
565006	4,058
565007	1,073
565008	1,067
566001	2,041
566002	6,713
566003	4,246
566004	6,867
566005	1,858
571002	4,322
571003	11,840
571004	5,359
571005	0,547
571006	1,597
571008	0,876
<b>571009</b>	<b>0,093</b>
<b>571010</b>	<b>0,144</b>
<b>571011</b>	<b>4,061</b>

ČÍSLO CK	DĚŽKA(km)
571012	1,750
571013	1,287
571014	1,447
571015	1,522
571016	14,261
571017	1,973
571019	1,552
571020	1,062
571021	4,258
571022	2,747
571023	0,092
571024	22,675
571025	5,721
571026	0,941
571027	2,397
571028	0,897
571029	1,382
571030	2,827
571031	2,447
571032	9,768
571033	5,560
571034	2,263
571035	1,185
571036	1,336
571037	0,435
571038	1,021
571039	11,973
571040	3,447
571041	1,761
571042	1,697
571043	1,356
572002	9,368
572004	2,469
572005	5,171
572006	4,416
572007	14,141

ČÍSLO CK	DĚŽKA(km)
572008	3,524
572009	10,131
572010	12,042
572011	4,988
572012	3,992
572014	13,337
572015	9,923
572016	9,360
572017	2,937
572018	1,980
573001	3,264
573007	7,298
573008	1,416
574001	4,527
574002	2,897
574003	3,364
574004	1,953
574005	1,783
574006	2,007
574007	2,833
575001	0,997
575002	2,992
575003	7,733
575004	11,695
575005	2,717
575006	2,366
575007	8,467
575008	3,378
575009	3,847
576001	3,709
576002	0,863
576003	0,854
576004	3,182
576005	1,511
577001	0,131
578001	1,975

ČÍSLO CK	DĚŽKA(km)
578002	4,266
578003	6,613
579001	1,243
580001	4,953
580002	11,401
580003	0,027
580004	16,678
580005	9,839
580006	8,805
580008	2,930
581001	12,323
581002	7,128
581003	4,364
581004	4,291
581005	4,087
581006	3,614
581007	5,252
581008	8,179
581011	5,766
581012	7,984
581013	3,660
581014	11,584
581015	1,398
581016	5,208
581017	1,931
581018	1,780
581019	3,977
581020	6,677
581021	11,588
581024	3,641
583001	1,547
583002	3,389
584001	1,692
585001	0,084

**ODBOR 2100 – CESTNÁ DATABANKA**

## **NÁSLEDNOSŤ OKRESOV NA CESTNÝCH KOMUNIKÁCIÁCH**

**SO STAVOM SIETE CESTNÝCH KOMUNIKÁCIÍ KU DŇU: 01.01.2014**

**BRATISLAVA, 2014**

# NÁSLEDNOSŤ OKRESOV ( v smere staničenia) NA DIAĽNICIACH, RÝCHLOSTNÝCH CESTÁCH A CESTÁCH I. A II. TRIEDY



STAV SIETE CESTNÝCH KOMUNIKÁCIÍ K: 01.01.2014

ČÍSLO CK	OKRES																								DĹŽKA [km]
	1	2	3	4	5	6	7	8	9	10	11	12	13	14	15	16	17	18	19	20	21	22	23	24	
D1	B5	B2	B3	SC	TT	HC	PN	HC	PN	NM	PN	NM	TN	IL	PU	PB	BY	ZA	RK	LM	PP	LE	PO	KS	323,470
D2	SI	SE	MA	B4	B5																				80,564
D3	ZA	CA																							8,886
D4	B5	MA	B4	MA	B4																				6,887

PD16	PO																								1,823
PD5	TN																								1,226

R1	TT	GA	NR	ZM	ZC	ZH	ZV	BB																	169,419
R1A	NR																								6,758
R2	ZV	RS	RA	K2	K4																				33,202
R3	TS	DK	TR																						17,459
R4	SV	KS																							18,714
R6	PU																								1,693

PR3	KS	K1	K4																						12,701
-----	----	----	----	--	--	--	--	--	--	--	--	--	--	--	--	--	--	--	--	--	--	--	--	--	--------

I/2	SI	SE	MA	B4	B1	B4	B5																		100,935
I/11	CA	KM	Žilina																						37,482
I/11A	CA																								5,467
I/12	CA																								15,290
I/13	DS																								11,426
I/14	BB	TR																							24,792
I/15	VT	SP	SK																						49,634
I/18	CA	BY	ZY	MT	DK	RK	LM	PP	LE	PO	VT	MI													352,460
I/18A	ZA																								2,586
I/49	PU																								26,388
I/49A	PU																								4,870
I/50	TN	BN	PE	PD	ZH	ZV	DT	LC	RS	RA	RV	KS	K2	K1	K3	KS	TV	MI	SO						402,662
I/51	SI	SE	TT	NR	LV	KA	BS	ZV																	195,635
I/54	NM																								15,717
I/57	TN	IL																							12,039
I/59	BB	RK	DK	TS																					111,047
I/61	B5	B2	SC	TT	HC	PN	NM	TN	IL	PU	PB	BY													176,150
I/61A	PU																								2,200
I/62	SC	GA																							37,318
I/63	NZ	KN	DS	SC	B2																				147,378
I/64	KN	NZ	NR	TO	PE	PD	ZA																		201,138
I/64A	ZA																								1,000
I/64B	TO																								1,909
I/65	NR	ZM	ZC	ZH	TR	MT																			122,720
I/65D	MT																								6,642
I/66	LV	KA	ZV	BB	BR	PP																			168,603
I/67	RS	RA	RV	PP	KK	PP																			139,597
I/68	SL	SA	PO	KS	K4	KS																			122,588
I/69	ZV	BB																							12,902
I/70	DK																								16,895
I/71	LC																								26,301
I/72	RS	BR	LM	BR																					105,132
I/73	PO	SK																							58,613
I/74	MI	HE	SV																						60,968
I/74A	HE																								2,683
I/74B	HE																								0,005
I/75	GA	SA	NZ	LV	VK	LC																			194,274
I/75A	GA																								5,545
I/76	NZ	LV	ZC																						74,377
I/77	KK	SL	BJ	SK																					96,003



# NÁSLEDNOSŤ OKRESOV ( v smere staničenia) NA DIAĽNICIACH, RÝCHLOSTNÝCH CESTÁCH A CESTÁCH I. A II. TRIEDY



STAV SIETE CESTNÝCH KOMUNIKÁCIÍ K: 01.01.2014

ČÍSLO CK	OKRES																								DĹŽKA [km]	
	1	2	3	4	5	6	7	8	9	10	11	12	13	14	15	16	17	18	19	20	21	22	23	24		
I/77A	SL																									0,090
I/78	DK	NO																								44,507
I/79	VT	TV																								96,832
I/79A	TV																									0,315

II/425	SI	SE																								3,872
II/426	SI																									8,987
II/428	ZC																									3,422
II/484	CA																									10,368
II/487	CA																									26,889
II/499	MY	PN	TO																							81,780
II/500	SI	MY																								49,701
II/501	MA	SE	MY																							63,427
II/502	B3	PK	TT	PN																						78,824
II/503	DS	SC	PK	MA																						81,993
II/504	PK	TT	HC	PN	NM																					68,740
II/505	B4	MA																								10,488
II/506	DS																									34,977
II/507	DS	GA	HC	PN	NM	TN	IL	PU	PB	BY	ZA															218,134
II/509	KN	NZ																								38,194
II/510	SC	DS	GA																							30,939
II/511	PE	ZM	NR	NZ	KN																					88,513
II/512	PE	PD	ZC																							32,219
II/513	HC	NR																								29,131
II/514	HC	TO																								30,415
II/515	NM																									2,981
II/516	TN	BN																								25,646
II/517	PB	ZA																								24,225
II/519	PD	TR	T																							30,087
II/520	NO	TS	CA																							72,672
II/520A	CA	NO																								9,399
II/524	LV	BS																								31,938
II/526	KA	ZV	DT	PT	RS	RA	RV																			163,913
II/527	LV	VK	KA	ZV																						85,755
II/527A	VK																									0,409
II/527B	VK																									4,436
II/529	DT	BR																								39,127
II/531	RS	RA	BR																							36,108
II/532	RA																									45,154
II/533	RV	SN	LE																							57,845
II/534	PO																									10,402
II/535	RV	SN																								10,986
II/536	SN	LE	PP	KK																						44,304
II/536A	SN																									0,092
II/537	LM	PP																								62,046
II/538	PP																									7,419
II/539	PP																									6,643
II/540	KE	PP																								8,818
II/541	BY	CA																								18,592
II/542	KK																									29,680
II/543	SL	KK																								30,169
II/545	PO	BJ																								42,931
II/546	PO	GL	SN																							76,721
II/547	K1	KS	GE	SN	LE																					61,981
II/548	K2	KS	GE																							48,185
II/549	GE	RV																								30,579
II/550	KS																									10,314

# NÁSLEDNOSŤ OKRESOV ( v smere staničenia) NA DIAĽNICIACH, RÝCHLOSTNÝCH CESTÁCH A CESTÁCH I. A II. TRIEDY



STAV SIETE CESTNÝCH KOMUNIKÁCIÍ K: 01.01.2014

ČÍSLO CK	OKRES																								DĹŽKA [km]
	1	2	3	4	5	6	7	8	9	10	11	12	13	14	15	16	17	18	19	20	21	22	23	24	
II/552	K4	KS	TV	MI																					85,113
II/554	MI	VT	HN	ML	SP																				88,424
II/555	MI	TV																							42,849
II/556	VT	SV	SP																						19,922
II/558	VT	HE	SV																						39,273
II/559	HE	ML																							56,167
II/560	TT																								17,791
II/561	GA	SA	GA	DS																					43,270
II/562	NR	SA																							19,998
II/563	NZ	KN																							19,204
II/564	LV	NZ																							69,610
II/566	SO	SV																							34,145
II/567	ML	HE	SV																						44,180
II/571	LC	RS																							53,423
II/572	B1	B3	B2	SC	DS																				48,899
II/573	GA	SA	NZ	KN																					66,789
II/574	IL	TN	PD																						51,355
II/574A	IL																								1,746
II/575	SP	ML																							38,957
II/576	VT	KS																							41,822
II/578	BB	ZH																							20,070
II/579	PE																								7,164
II/580	NZ	LV																							38,389
II/580A	NZ																								0,100
II/581	SE	MY	NM																						41,605
II/582	MI	SO																							32,423
II/583	ZA	DK																							43,961
II/583A	ZA																								6,909
II/583B	ZA																								0,266
II/583C	ZA																								0,985
II/583D	ZA																								1,130
II/584	TS	LM	BR																						71,287
II/584A	TS																								1,533
II/585	LC	VK																							29,499
II/587	RV																								36,165
II/588	KN	NZ	LV																						40,231
II/589	KN	NZ																							31,928
II/590	MA	SE	SI																						49,435
II/591	BB	ZV	DT	VK																					67,748
II/592	BN	PE																							12,248
II/593	NR	TO	PE																						40,911
II/594	LC																								7,907
II/595	LC	PT																							31,648

**ODBOR 2100 – CESTNÁ DATABANKA**

## **SPRÁVA CESTNÝCH KOMUNIKÁCIÍ PODĽA KRAJOV**

**SO STAVOM SIETE CESTNÝCH KOMUNIKÁCIÍ KU DŇU: 01.01.2014**

**BRATISLAVA, 2014**

## SPRÁVA CESTNÝCH KOMUNIKÁCIÍ



## ÚZEMNÉ ČLENENIE: SR/KRAJE

STAV SIETE CESTNÝCH KOMUNIKÁCIÍ K: 01.01.2014

KRAJ	DIALNICE A DIALNIČNÉ PRIVÁDZAČE	RÝCHLOSTNÉ CESTY A PRIVÁDZAČE	CESTY I. TRIEDY	CESTY II. TRIEDY	CESTY III. TRIEDY
BANSKOBYSTRICKÝ KRAJ		NDS, a.s.: SSÚR ZVOLEN, SSÚR ŽARNOVICA Granvia Operation, a.s.:SSÚR SELENEC	NDS, a.s.: SSÚR ZVOLEN  SSC: IVSC BANSKÁ BYSTRICA	BANSKOBYSTRICKÝ SK: RSC BANSKÁ BYSTRICA, RSC LUČENEC, RSC RIMAVSKÁ SOBOTA, RSC VEĽKÝ KRŤIŠ, RSC ŽIAR NAD HRONOM, RSC ZVOLEN  COLNÝ ÚRAD	BANSKOBYSTRICKÝ SK: RSC BANSKÁ BYSTRICA, RSC LUČENEC, RSC RIMAVSKÁ SOBOTA, RSC VEĽKÝ KRŤIŠ, RSC ŽIAR NAD HRONOM, RSC ZVOLEN
	BRATISLAVSKÝ KRAJ	NDS, a.s.: SSÚD BRATISLAVA, SSÚD MALACKY, SSÚD TRNAVA			MAGISTRÁT HL.MESTA BRATISLAVA
				SSC: IVSC BRATISLAVA MAGISTRÁT HL.MESTA BRATISLAVA	MAGISTRÁT HL.MESTA BRATISLAVA BRATISLAVSKÝ SK: RC BRATISLAVA
Magistrát Bratislava			COLNÝ ÚRAD		COLNÝ ÚRAD
KOŠICKÝ KRAJ	NDS, a.s.: SSÚD PREŠOV	NDS, a.s.:SSÚR KOŠICE	NDS, a.s.: SSÚR KOŠICE		
			SSC: IVSC KOŠICE	SPRÁVA KOMUNIKÁCIÍ KOŠICE	SPRÁVA KOMUNIKÁCIÍ KOŠICE
			COLNÝ ÚRAD	KOŠICKÝ SK: SC KE SK - SÚ MICHALOVCE, SC KE SK - ROŽŇAVA, SC KE SK - SÚ SPIŠSKÁ NOVÁ VES, SC KE SK - SÚ TREBIŠOV, SC KE SK - SÚ MOLDAVA NAD BODVOU COLNÝ ÚRAD	KOŠICKÝ SK:SC KE SK - SÚ MICHALOVCE, SC KE SK - MOLDAVA NAD BODVOU, SC KE SK - ROŽŇAVA, SC KE SK - SÚ SPIŠSKÁ NOVÁ VES, SC KE SK - SÚ TREBIŠOV COLNÝ ÚRAD, OBEC
NITRIANSKY KRAJ	NDS, as.s.:SSÚR GALANTA, SSÚR ŽARNOVICA		NDS, a.s.: SSÚR ŽARNOVICA		
	GRANVIA OPERATION,a.s: SSÚR SELENEC		SSC: IVSC BRATISLAVA	NITRIANSKY SK: RSÚC KOMÁRNO a.s., RSÚC LEVICE a.s., RSÚC NITRA a.s., RSÚC NOVÉ ZÁMKY a.s., RSÚC TOPOĽČANY a.s.	NITRIANSKY SK: RSÚC KOMÁRNO a.s., RSÚC LEVICE a.s., RSÚC NITRA a.s., RSÚC NOVÉ ZÁMKY a.s., RSÚC TOPOĽČANY a.s.
			COLNÝ ÚRAD		

## SPRÁVA CESTNÝCH KOMUNIKÁCIÍ



## ÚZEMNÉ ČLENENIE: SR/KRAJE

STAV SIETE CESTNÝCH KOMUNIKÁCIÍ K: 01.01.2014

KRAJ	DIALNICE A DIALNIČNÉ PRIVÁDZAČE	RÝCHLOSTNÉ CESTY A PRIVÁDZAČE	CESTY I. TRIEDY	CESTY II. TRIEDY	CESTY III. TRIEDY
PREŠOVSKÝ KRAJ	NDS, a.s.: SSÚD BEHÁROVCE, SSÚD MENGUSOVCE, SSÚD PREŠOV	NDS, a.s.: SSÚD PREŠOV	NDS, a.s.: SSÚD BEHÁROVCE	PREŠOVSKÝ SK: SUC PO SK - BARDEJOV, SUC PO SK - HUMENNÉ, SUC PO SK - PREŠOV, SUC PO SK - POPRAD, SUC PO SK - SVIDNÍK, SUC PO SK - STARÁ ĽUBOVŇA, SUC PO SK - VRANOV NAD TOPLŤOU	PREŠOVSKÝ SK: SUC PO SK - BARDEJOV, SUC PO SK - HUMENNÉ, SUC PO SK - PREŠOV, SUC PO SK - POPRAD, SUC PO SK - SVIDNÍK, SUC PO SK - STARÁ ĽUBOVŇA, SUC PO SK - VRANOV NAD TOPLŤOU
			SSC: IVSC KOŠICE		
			COLNÝ ÚRAD		
TRENČIANSKY KRAJ	NDS, a.s.: SSÚD TRENČÍN, SSÚD TRNAVA, SSÚD POVAŽSKÁ BYSTRICA	NDS, a.s.: SSÚD POVAŽSKÁ BYSTRICA	NDS, a.s.: SSÚD TRENČÍN, SSÚD POVAŽSKÁ BYSTRICA	TRENČIANSKY SK: SC TN SK - SÚ POVAŽSKÁ BYSTRICA, SC TN SK - SÚ PRIEVIDZA, SC TN SK - SÚ TRENČÍN	SSC: IVSC ŽILINA
			SSC: IVSC ŽILINA		TRENČIANSKY SK: SC TN SK - SÚ POVAŽSKÁ BYSTRICA, SC TN SK - SÚ PRIEVIDZA, SC TN SK - SÚ TRENČÍN
			COLNÝ ÚRAD		COLNÝ ÚRAD
TRNAVSKÝ KRAJ	NDS, a.s.: SSÚD MALACKY, SSÚD TRNAVA	NDS, a.s.: SSÚR GALANTA		TRNAVSKÝ SK: SUC TT SK - DUNAJSKÁ STREDA, SUC TT SK SENICA, SUC TT SK TRNAVA	
			SSC: IVSC BRATISLAVA		
			COLNÝ ÚRAD		TRNAVSKÝ SK: SUC TT SK - DUNAJSKÁ STREDA, SUC TT SK SENICA, SUC TT SK TRNAVA
				COLNÝ ÚRAD	COLNÝ ÚRAD
ŽILINSKÝ KRAJ	NDS, a.s.: SSÚD LIPTOVSKÝ MIKULÁŠ, SSÚD MENGUSOVCE, SSÚD POVAŽSKÁ BYSTRICA, SSÚR ČADCA	NDS, a.s.: SSÚD LIPTOVSKÝ MIKULÁŠ, SSÚR ZVOLEN	NDS, a.s.: SSÚR ČADCA	ŽILINSKÝ SK: SC ŽSK-HORNÉ POVAŽIE, SC ŽSK-KYSUCE, SC ŽSK-LIPTOV, SC ŽSK-ORAVA, SC ŽSK-TURIEC	ŽILINSKÝ SK: SC ŽSK-HORNÉ POVAŽIE, SC ŽSK-KYSUCE, SC ŽSK-LIPTOV, SC ŽSK-ORAVA, SC ŽSK-TURIEC
			SSC: IVSC ŽILINA		
			COLNÝ ÚRAD		
				COLNÝ ÚRAD	COLNÝ ÚRAD