

DĚŽKY A PLOCHY VOZOVIEK CESTNÝCH KOMUNIKÁCIÍ v členení podľa miest



MESTO : KOŠICE

Stav k 1.1.2018

TRIEDA CK	DĚžka vozovky (m) ¹	Plocha vozovky (m ²) ¹
Rýchlostná cesta	11 018	113 338
Privádzač rýchlostnej cesty	20 948	217 254
Cesta I. triedy	11 250	118 295
Cesta II. triedy	10 211	113 729
Cesta III. triedy	13 321	108 902
Celkový súčet	66 748	671 518

TRIEDA CK	Číslo CK	DĚžka vozovky (m) ¹	Plocha vozovky (m ²) ¹
Rýchlostná cesta	R2	11 018	113 338
Rýchlostná cesta		11 018	113 338
Privádzač rýchlostnej cesty	PR3	20 948	217 254
Privádzač rýchlostnej cesty		20 948	217 254
Cesta I. triedy	I/16	1 210	13 473
	I/17	5 497	54 748
	I/19	4 543	50 075
Cesta I. triedy		11 250	118 295
Cesta II. triedy	II/547	5 402	65 053
	II/552	4 809	48 676
Cesta II. triedy		10 211	113 729
Cesta III. triedy	III/3390	2 155	16 545
	III/3391	2 282	17 554
	III/3400	265	2 497
	III/3402	1 131	7 352
	III/3403	3 096	30 294
	III/3404	1 657	10 806
	III/3405	1 635	16 740
	III/3406	686	4 631
	III/3410	414	2 484
Cesta III. triedy		13 321	108 902
Celkový súčet		66 748	671 518

Poznámky

1.)Ako „ohraničenie cestných komunikácií“ v jednotlivých mestách pre výpočet dĚžok a plôch vozoviek boli využité dopravné značky IS36a,b,c,d – začiatok a koniec obce, resp. jej mestskej časti.

Košice



Stav cestnej siete k 1.1.2018

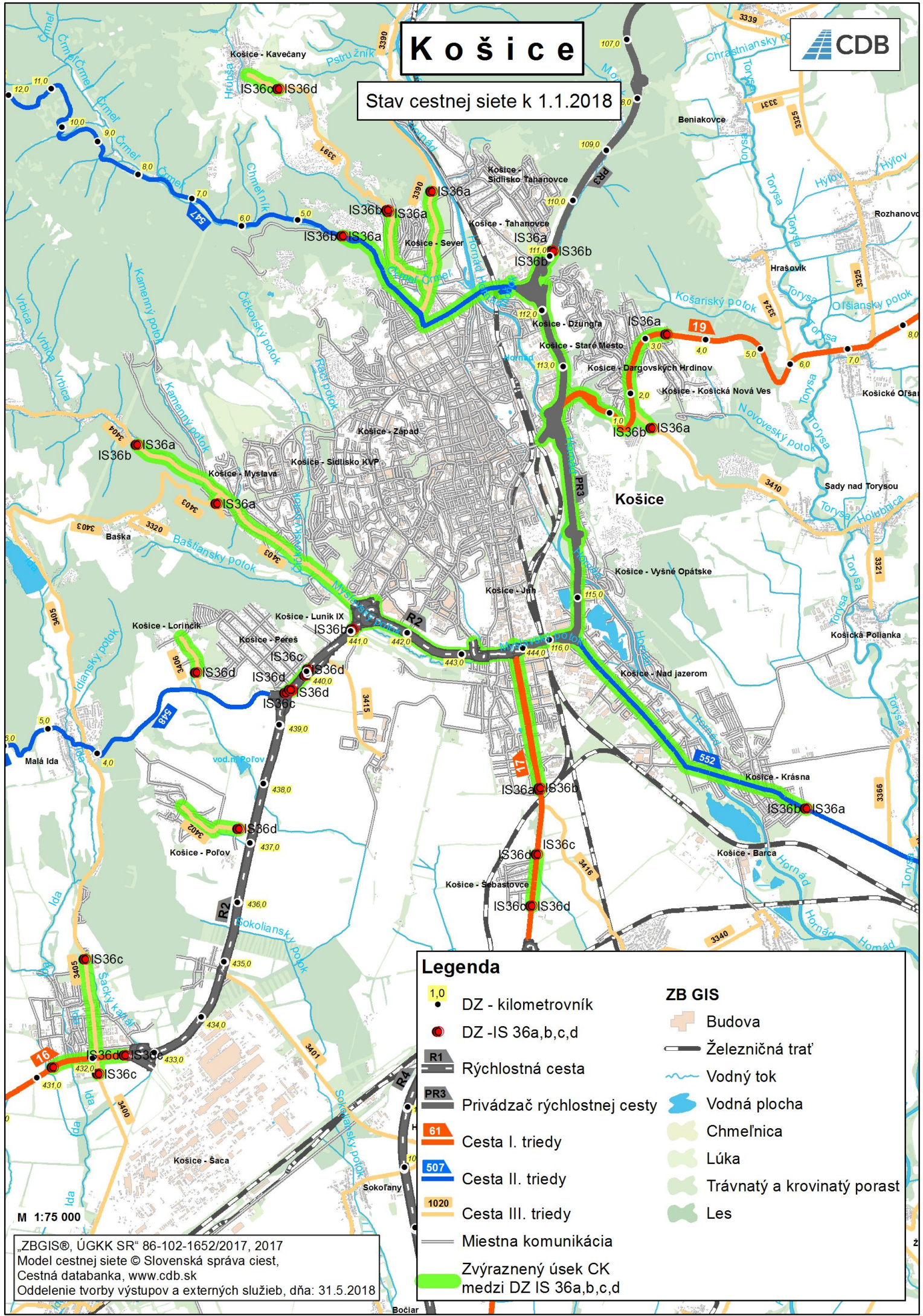

Legenda

- | | | |
|---------------------|--|-----------------------------|
| 1,0 | DZ - kilometrovník | Budova |
| DZ - IS 36a,b,c,d | | Železničná trať |
| R1 | Rýchlostná cesta | Vodný tok |
| PR3 | Privádzač rýchlostnej cesty | Vodná plocha |
| 61 | Cesta I. triedy | Chmeľnica |
| 507 | Cesta II. triedy | Lúka |
| 1020 | Cesta III. triedy | Trávnatý a krovinatý porast |
| Miestna komunikácia | | Les |
| | Zvýraznený úsek CK medzi DZ IS 36a,b,c,d | |

M 1:75 000

„ZBGIS®, ÚGKK SR“ 86-102-1652/2017, 2017
Model cestnej siete © Slovenská správa ciest,
Cestná databanka, www.cdb.sk
Oddelenie tvorby výstupov a externých služieb, dňa: 31.5.2018