



Odbor cestnej databanky - 2100

VYBRANÉ ÚDAJE O OBJEKTOCH
NA SIETI CESTNÝCH KOMUNIKÁCIÍ SR

ČLENENIE: VLASTNÍK/SPRÁVCA

Stav siete cestných komunikácií k 1.1.2020

BRATISLAVA, 2020

OBSAH

Obsah	1
Legenda / zoznam správcov CK.....	2
ZÁKLADNÉ ÚDAJE O CESTNÝCH OBJEKTOCH	4
Základné údaje o cestných objektoch – počty, grafické znázornenie.....	5
Počet, dĺžka a plocha objektov podľa druhu objektu a dopravného významu CK.....	6
Počet, dĺžka a plocha mostov podľa dopravného významu CK.....	9
Počet, dĺžka a plocha podjazdov podľa dopravného významu CK.....	20
Počet, dĺžka a plocha priepustov podľa dopravného významu CK.....	27
Počet, dĺžka a plocha tunelov podľa dopravného významu CK.....	34
Počet, dĺžka a plocha železničných priecestí podľa dopravného významu CK.....	35
MOSTY NA CESTNÝCH KOMUNIKÁCIÁCH.....	39
Počet, dĺžka a plocha mostných objektov podľa materiálu konštrukcie :	
- mosty na diaľniciach, diaľničných privádzačoch.....	40
- mosty na rýchlostných cestách a rýchlostných privádzačoch.....	42
- mosty na cestách I. triedy.....	44
- mosty na cestách II. triedy.....	47
- mosty na cestách III. triedy.....	50
Počet mostných objektov podľa stavebného stavu a dopravného významu CK.....	53
Počet, dĺžka a plocha mostných objektov podľa stavebného stavu:	
- mosty na diaľniciach, diaľničných privádzačoch.....	54
- mosty na rýchlostných cestách a rýchlostných privádzačoch.....	56
- mosty na cestách I. triedy.....	58
- mosty na cestách II. triedy.....	63
- mosty na cestách III. triedy.....	68
Počet mostov podľa roku postavenia	73
Stavebný stav mostov, SR – štatistika.....	80
Počet mostov podľa triedy CK/ vlastníka a správcu mostu.....	82

SPRACOVATEĽ:
SLOVENSKÁ SPRÁVA CIEST
Odbor cestnej databanky - 2100
Miletičova 19
826 19 Bratislava

telefón: 02/50 255 290
fax: 02/55 56 82 68

Zodpovední za spracovanie	Ing. Alica Szabényiová , CSc	kl. 388	alica.szebenyiova@ssc.sk
	Ing. Marianna Králiková	kl. 432	marianna.kralikova@ssc.sk
	Anna Šimonová	kl. 377	anna.simonova@ssc.sk

Údaje, ktoré sú obsahom tejto publikácie je možné použiť len s uvedením zdroja.

Rozmnožovanie obsahu tejto publikácie, ako aj jej jednotlivých častí, v pôvodnej alebo upravenej podobe je možné len s písomným súhlasom Slovenskej správy ciest.

Údaje o cestných objektoch – Centrálna technická evidencia cestných komunikácií, CESTNÁ DATABANKA so stavom siete cestných komunikácií k 1.1.2020

LEGENDA

D	Diaľnica
R	Rýchlostná cesta
PD , PR	Privádzac diaľnice, privádzac rýchlostnej cesty :

(je cestná komunikácia s obmedzeným prístupom umožňujúca prepojenie diaľnice alebo rýchlostnej cesty s najbližšou cestou I. alebo II. triedy alebo miestnou rýchlostnou komunikáciou. Je budovaná v samostatnej trase a nevyužíva pre svoju funkciu trasu existujúcej cesty alebo miestnej komunikácie, prípadne jej preložku.)

SPRÁVCA SKRATKA	SPRÁVCA POPIS
BB RSC - BB	Banskobystrická regionálna správa ciest, a.s., Prevádzka Banská Bystrica
BB RSC - LC	Banskobystrická regionálna správa ciest, a.s., Prevádzka Lučenec
BB RSC - RS	Banskobystrická regionálna správa ciest, a.s., Prevádzka Rimavská Sobota
BB RSC - ZH	Banskobystrická regionálna správa ciest, a.s., Prevádzka Žiar nad Hronom
CU	Colný úrad
GRO	Granvia Operation a.s.
MAG BA	Magistrát hlavného mesta SR Bratislava
MAG KE	Magistrát mesta Košice
NDS - SSUD BA	Národná diaľničná spoločnosť, a.s. - Stredisko správy a údržby diaľnic Bratislava
NDS - SSUD BE	Národná diaľničná spoločnosť, a.s. - Stredisko správy a údržby diaľnic Behárovce
NDS - SSUD LM	Národná diaľničná spoločnosť, a.s. - Stredisko správy a údržby diaľnic Liptovský Mikuláš
NDS - SSUD MA	Národná diaľničná spoločnosť, a.s. - Stredisko správy a údržby diaľnic Malacky
NDS - SSUD MT	Národná diaľničná spoločnosť, a.s. - Stredisko správy a údržby diaľnic Martin
NDS - SSUD MENG	Národná diaľničná spoločnosť, a.s. - Stredisko správy a údržby diaľnic Mengusovce
NDS - SSUD PB	Národná diaľničná spoločnosť, a.s. - Stredisko správy a údržby diaľnic Považská Bystrica
NDS - SSUD PO	Národná diaľničná spoločnosť, a.s. - Stredisko správy a údržby diaľnic Prešov
NDS - SSUD TN	Národná diaľničná spoločnosť, a.s. - Stredisko správy a údržby diaľnic Trenčín
NDS - SSUD TT	Národná diaľničná spoločnosť, a.s. - Stredisko správy a údržby diaľnic Trnava
NDS - SSUR CA	Národná diaľničná spoločnosť, a.s. - Stredisko správy a údržby rýchlostných ciest Čadca
NDS - SSUR GA	Národná diaľničná spoločnosť, a.s. - Stredisko správy a údržby rýchlostných ciest Galanta
NDS - SSUR KE	Národná diaľničná spoločnosť, a.s. - Stredisko správy a údržby rýchlostných ciest Košice
NDS - SSUR NB	Národná diaľničná spoločnosť, a.s. - Stredisko správy a údržby rýchlostných ciest Nová Baňa
NDS - SSUR ZV	Národná diaľničná spoločnosť, a.s. - Stredisko správy a údržby rýchlostných ciest Zvolen
RC BA	Regionálne cesty Bratislava
RSUC NR - KN	Regionálna správa a údržba ciest Nitra, a.s. – Stredisko správy a údržby Komárno
RSUC NR - LV	Regionálna správa a údržba ciest Nitra, a.s. – Stredisko správy a údržby Levice
RSUC NR - NR	Regionálna správa a údržba ciest Nitra, a.s. – Stredisko správy a údržby Nitra
RSUC NR - NZ	Regionálna správa a údržba ciest Nitra, a.s. – Stredisko správy a údržby Nové Zámky
RSUC NR - TO	Regionálna správa a údržba ciest Nitra, a.s. – Stredisko správy a údržby Topoľčany
SC KSK - KS	Správa ciest Košického samosprávneho kraja, Správa a údržba Košice-okolie
SC KSK - MI	Správa ciest Košického samosprávneho kraja, Správa a údržba Michalovce
SC KSK - RV	Správa ciest Košického samosprávneho kraja, Správa a údržba Rožňava
SC KSK - SNV	Správa ciest Košického samosprávneho kraja, Správa a údržba Spišská Nová Ves
SC KSK -TV	Správa ciest Košického samosprávneho kraja, Správa a údržba Trebišov
SC TN SK - PB	Správa ciest Trenčianskeho samosprávneho kraja - Stredisko údržby Považská Bystrica
SC TN SK - PD	Správa ciest Trenčianskeho samosprávneho kraja - Stredisko údržby Prievidza
SC TN SK - TN	Správa ciest Trenčianskeho samosprávneho kraja - Stredisko údržby Trenčín

SPRÁVCA SKRATKA	SPRÁVCA POPIS
SC ŽSK - HPOV	Správa ciest Žilinského samosprávneho kraja, závod Horné Považie
SC ŽSK - KYS	Správa ciest Žilinského samosprávneho kraja, závod Kysuce
SC ŽSK - LIP	Správa ciest Žilinského samosprávneho kraja, závod Liptov
SC ŽSK - ORA	Správa ciest Žilinského samosprávneho kraja, závod Orava
SC ŽSK - TUR	Správa ciest Žilinského samosprávneho kraja, závod Turiec
SSC - IVSC BA	Slovenská správa ciest - IVSC Bratislava
SSC - IVSC BB	Slovenská správa ciest - IVSC Banská Bystrica
SSC - IVSC KE	Slovenská správa ciest - IVSC Košice
SSC - IVSC ZA	Slovenská správa ciest - IVSC Žilina
SUC PSK - BJ	Správa a údržba ciest Prešovského samosprávneho kraja, oblasť Bardejov
SUC PSK - HE	Správa a údržba ciest Prešovského samosprávneho kraja, oblasť Humenné
SUC PSK - PO	Správa a údržba ciest Prešovského samosprávneho kraja, oblasť Prešov
SUC PSK - PP	Správa a údržba ciest Prešovského samosprávneho kraja, oblasť Poprad
SUC PSK - SK	Správa a údržba ciest Prešovského samosprávneho kraja, oblasť Svidník
SUC PSK - SL	Správa a údržba ciest Prešovského samosprávneho kraja, oblasť Stará Ľubovňa
SUC PSK - VT	Správa a údržba ciest Prešovského samosprávneho kraja, oblasť Vranov nad Topľou
SUC TTSK - DS	Správa a údržba ciest Trnavského samosprávneho kraja - oblasť Dunajská Streda
SUC TTSK - SE	Správa a údržba ciest Trnavského samosprávneho kraja - oblasť Senica
SUC TTSK - TT	Správa a údržba ciest Trnavského samosprávneho kraja - oblasť Trnava
(A)	Rakúska republika
(CZ)	Česká Republika
(H)	Maďarská republika
(PL)	Poľská republika
(UA)	Ukrajina
BaDol	Baňa Dolina, a.s.
Dolvap	Dolvap s.r.o.
INY	Správca - iný
MO SR	Ministerstvo obrany SR
NEAPL	Správca - neaplikovateľný
NEZN	Správca - neznámy
NPI sro	Nová Polhora Invest, s.r.o.
OZ BB	Odštepny závod Banská Bystrica
PoVa	Povodie Váhu
SPF	Slovenský pozemkový fond
SVP RK	SVP Ružomberok
VV sp	Vodohospodárska Výstavba štátny podnik
ZA-Invest	Žilina Invest, s.r.o.
Združ. D1	Združenie D1 križovatka Blatné
ŽSR	Železnice Slovenskej republiky

ODBOR 2100 – CESTNÁ DATABANKA

ZÁKLADNÉ ÚDAJE O CESTNÝCH OBJEKTOCH

ČLENENIE: VLASTNÍK/SPRÁVCA

SO STAVOM SIETE CESTNÝCH KOMUNIKÁCIÍ KU DŇU: 1.1.2020

BRATISLAVA, 2020

ZÁKLADNÉ ÚDAJE O OBJEKTOCH NA CESTNÝCH KOMUNIKÁCIÁCH

STAV K 1.1.2020 - BASIC DATA ABOUT OBJECTS ON ROADS



DRUH OBJEKTU	POČET	DĹŽKA vozovky na objekte	PLOCHA vozovky na objekte
	[ks]	[m]	[m ²]
MOSTY /BRIDGES	8 103	261 182	2 608 284
PODJAZDY /UNDERPASSES	1 027	19 536	185 858
PRIEPUSTY /SLUICE	26 279	282 672	-
ŽELEZNIČNÉ PRIECESTIA /RAILWAY CROSSINGS	602	7 070	43 259
CESTNÉ TUNELY /TUNNELS	9	17 658	147 013



POČET CESTNÝCH OBJEKTOV NA CESTNÝCH KOMUNIKÁCIÁCH

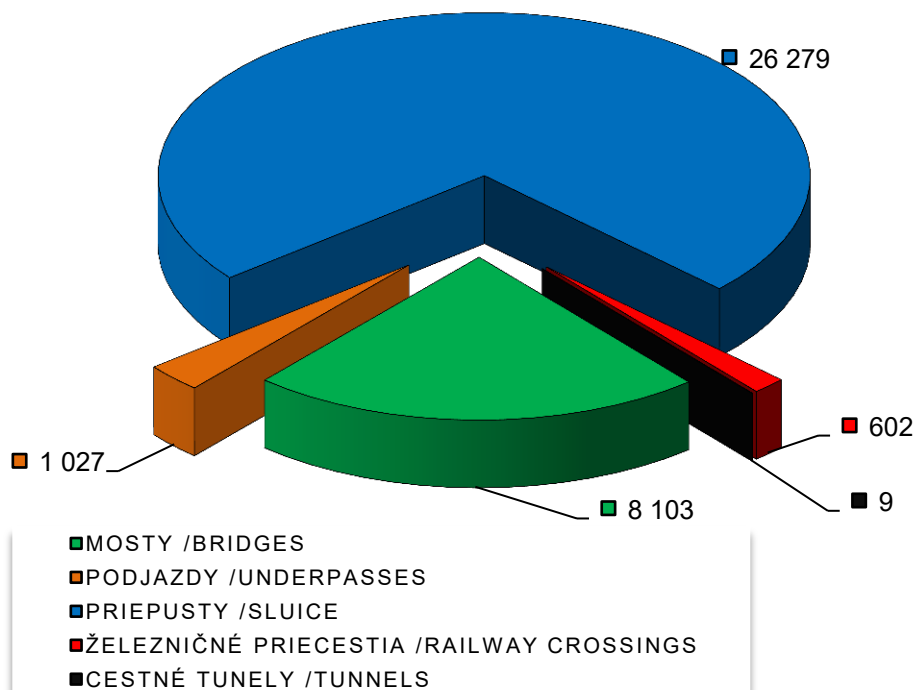

MOSTY - POČET PODĽA TRIED CK

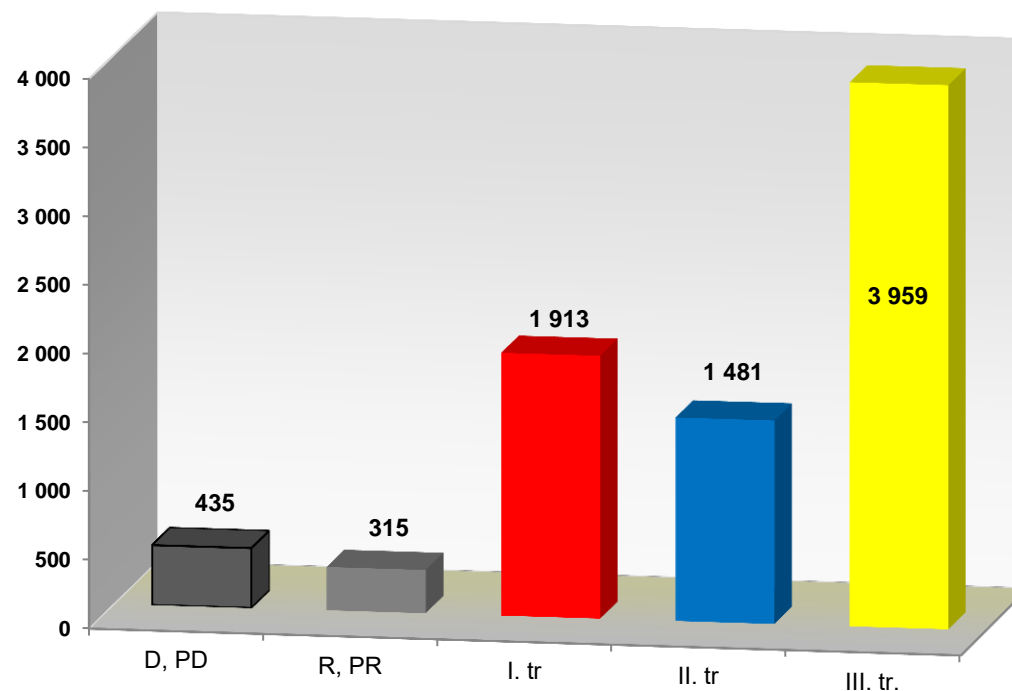

ZÁKLADNÉ ÚDAJE O OBJEKTOCH NA CESTNÝCH KOMUNIKÁCIÁCH



- počet, dĺžka a plocha objektov podľa druhu objektu, materiálu konštrukcie a dopravného významu CK

STAV SIETE CESTNÝCH KOMUNIKÁCIÍ K: 01.01.2020

DRUH OBJEKTU	DOPRAVNÝ VÝZNAM CESTNEJ KOMUNIKÁCIE	DIALNICE A DIALNIČNÉ PRIVÁDZAČE			RÝCHLOSTNÉ CESTY			CESTY I.TRIEDY			CESTY II.TRIEDY			CESTY III.TRIEDY			SPOLU		
		MATERIÁL KONŠTRUKCIE	POČET [ks]	DĹŽKA VOZOVKY [m]	PLOCHA VOZOVKY [m ²]	POČET [ks]	DĹŽKA VOZOVKY [m]	PLOCHA VOZOVKY [m ²]	POČET [ks]	DĹŽKA VOZOVKY [m]	PLOCHA VOZOVKY [m ²]	POČET [ks]	DĹŽKA VOZOVKY [m]	PLOCHA VOZOVKY [m ²]	POČET [ks]	DĹŽKA VOZOVKY [m]	PLOCHA VOZOVKY [m ²]	POČET [ks]	DĹŽKA VOZOVKY [m]
MOSTY	KAMENNÉ							44	206	1 643	57	247	1 654	100	432	2 551	201	885	5 848
	OCEĽ PLNOSTENNÁ	5	468	5 660	14	324	3 171	43	1 240	11 163	40	465	3 962	166	1 951	11 640	268	4 448	35 596
	OCEĽ PRIEHRADOVÁ	1	927	12 256				2	425	2 661	3	132	785	9	365	1 834	15	1 849	17 536
	OCELOBETÓN	1	10	80	1	87	827	4	57	488	1	33	248	17	234	1 172	24	421	2 813
	MONOL. PREDPÁTY BETÓN	111	45 422	526 570	68	15 794	163 918	92	13 246	136 346	24	3 084	30 689	29	2 185	17 550	324	79 731	875 074
	MONOL. PROSTÝ BETÓN				2	11	114	96	608	5 303	57	216	1 562	76	306	1 777	231	1 141	8 756
	MONOLITCKÝ ŽELEZOBETÓN	35	1 891	22 311	44	1 118	11 114	752	9 581	86 899	637	6 225	45 241	1 758	11 981	73 804	3 226	30 796	239 370
	PREFABR. PREDP. BETÓN	139	15 502	176 427	94	12 483	129 520	429	22 060	244 929	266	10 054	95 384	702	19 856	137 368	1 630	79 955	783 627
	PREFABR. ŽELEZOBETÓN	48	2 095	24 142	26	588	5 902	409	4 616	46 934	380	2 869	23 307	1 066	7 661	47 141	1 929	17 829	147 426
	SPRIAHNUTÁ BETÓN-BETÓN	15	5 386	62 346	42	4 202	44 895	13	517	5 378				3	171	1 441	73	10 276	114 060
	SPRIAHNUTÁ OCEĽ-BETÓN	1	2 662	33 318	3	1 060	11 787	3	416	4 502				7	95	663	14	4 233	50 270
	TEHLOVÉ							2	5	36	12	49	346	13	74	469	27	128	850
	INÝ MATERIÁL+KOMBINOVANÝ	4	728	8 516	3	442	5 422	6	285	2 515	1	3	20	5	82	490	19	1 540	16 962
NEURČENÉ	75	23 410	263 531	18	1 925	20 141	18	1 841	19 710	3	152	1 391	8	622	5 324	122	27 950	310 097	
MOSTY SPOLU:		435	98 501	1 135 159	315	38 034	396 811	1 913	55 103	568 505	1 481	23 529	204 587	3 959	46 015	303 222	8 103	261 182	2 608 284
PRIEPUSTY	KAMENNÉ				2	18		476	5 957		577	6 628		656	6 019		1 711	18 622	
	ŽELEZOBETÓNOVÉ	114	1 759		240	8 469		2 772	40 083		2 536	29 694		8 580	85 189		14 242	165 194	
	BETÓNOVÉ	61	1 887		120	4 160		1 141	16 132		1 544	18 210		5 436	51 151		8 302	91 539	
	TEHLOVÉ							14	141		8	73		23	272		45	485	
	OCELOVÉ	5	607					10	81		11	114		68	674		94	1 476	
	PVC	25	316		95	3 269		20	288		25	236		61	606		226	4 715	
	INÉ							2	17		4	45		3	24		9	86	
NEURČENÉ	51			20			264	150		474	110		841	294		1 650	554		
PRIEPUSTY SPOLU:	256	4 569		477	15 916		4 699	62 850		5 179	55 110		15 668	144 228		26 279	282 672		
PODJAZDY	POD CESTOU	283	5 690	62 301	126	2 071	20 587	246	5 260	51 834	43	874	7 671	92	2 260	15 541	790	16 155	157 934
	POD ŽELEZNICOU	8	103	1 132	3	59	626	46	558	4 733	34	473	4 089	100	1 231	7 647	191	2 424	18 227
	INÉ	5	737	8 023				13	76	534	2	2	16	16	45	349	36	860	8 922
	NEURČENÉ				1	7	77	3	56	478				6	34	221	10	97	776
PODJAZDY SPOLU:	296	6 530	71 456	130	2 137	21 290	308	5 950	57 579	79	1 349	11 776	214	3 570	23 758	1 027	19 536	185 858	
ŽELEZNIČNÉ PRIECESTIA	ZABEZPEČENÉ							63	747	5 210	96	1 263	8 212	300	3 748	21 610	459	5 758	35 032
	Z TOHO VLEČKOVÉ							3	20	164	4	92	651	2	14	87	9	126	902
	NEZABEZPEČENÉ							12	146	1 137	24	201	1 421	107	965	5 670	143	1 312	8 228
	Z TOHO VLEČKOVÉ							9	105	795	8	64	521	34	395	2 289	51	564	3 604
ŽELEZNIČNÉ PRIECESTIA SPOLU:							75	893	6 347	120	1 464	9 633	407	4 713	27 280	602	7 070	43 259	
CESTNÉ TUNELY SPOLU:	7	16 735	139 248				2	923	7 765							9	17 658	147 013	
OBJEKTY NA CK SPOLU:	994	126 335	1 345 863	922	56 087	418 101	6 997	125 719	640 195	6 859	81 452	225 995	20 248	198 526	354 260	36 020	588 118	2 984 413	

ZÁKLADNÉ ÚDAJE O CESTNÝCH OBJEKTOCH



- počet, dĺžka a plocha objektov podľa druhu objektu a dopravného významu cestnej komunikácie

ČLENNENIE: VLASTNÍK - DOPRAVNÝ VÝZNAM CK

STAV SIETE CESTNÝCH KOMUNIKÁCIÍ K: 01.01.2020

DRUH OBJEKTU		MOST			PODJAZD			PRIEPUST			TUNEL			ŽELEZNIČNÉ PRIECESTIE			SPOLU			
VLASTNÍK	DOPRAVNÝ VÝZNAM CK	POČET [ks]	DĹŽKA [m]	PLOCHA [m ²]	POČET [ks]	DĹŽKA [m]	PLOCHA [m ²]	POČET [ks]	DĹŽKA [m]	PLOCHA [m ²]	POČET [ks]	DĹŽKA [m]	PLOCHA [m ²]	POČET [ks]	DĹŽKA [m]	PLOCHA [m ²]	POČET [ks]	DĹŽKA [m]	PLOCHA [m ²]	
NÁR. DIALNIČNÁ SPOLOČNOSŤ, a.s.	DIALNICE A PRIVÁDZAČE	432	97 278	1 122 117	290	6 422	70 401	256	4 569		7	16 735	139 248				985	125 004	1 331 766	
	RÝCHLOSTNÉ CESTY	232	24 925	266 924	97	1 596	16 331	395	12 691								724	39 212	283 255	
	CESTY I.TRIEDY	90	7 555	82 927	37	753	7 693	141	2 743		1	604	5 436	3	36	275	272	11 691	96 331	
	CESTY II.TRIEDY	1	113	1 944														1	113	1 944
	CESTY III.TRIEDY	3	283	1 953														3	283	1 953
NÁRODNÁ DIALNIČNÁ SPOLOČNOSŤ, a.s. SPOLU:		758	130 154	1 475 864	424	8 771	94 425	792	20 002		8	17 339	144 684	3	36	275	1 985	176 302	1 715 248	
ŠTÁT	RÝCHLOSTNÉ CESTY	83	13 047	129 360	33	541	4 959	82	3 225								198	16 813	134 319	
	CESTY I.TRIEDY	1 772	45 202	461 042	222	4 248	40 386	4 552	60 108		1	319	2 329	72	857	6 072	6 619	110 734	509 828	
	CESTY II.TRIEDY	13	866	7 382				2	11								15	877	7 382	
	CESTY III.TRIEDY	9	172	873				10	111								19	283	873	
ŠTÁT - SSC SPOLU:		1 877	59 287	598 655	255	4 789	45 345	4 646	63 454		1	319	2 329	72	857	6 072	6 851	128 706	652 401	
BRATISLAVSKÝ SK	CESTY II.TRIEDY	66	1 202	11 621	3	28	280	111	1 379				1	6	57		181	2 615	11 958	
	CESTY III.TRIEDY	62	1 144	7 759	3	57	504	69	471				15	202	1 283		149	1 874	9 545	
BRATISLAVSKÝ SK SPOLU:		128	2 346	19 379	6	85	784	180	1 850				16	208	1 340		330	4 489	21 503	
BANSKO-BYSTRICKÝ SK	RÝCHLOSTNÉ CESTY	*	62	527													*	62	527	
	* Most M6465 sa nachádza na križovaní ciest R1 a III/2515. Plochu vykazujeme pre obe cesty, ale počet len 1x, a to k ceste III/2515.																			
	CESTY I.TRIEDY	1	44	396														1	44	396
	CESTY II.TRIEDY	254	2 244	18 314	8	94	515	1 357	13 146					24	320	2 147		1 643	15 804	20 975
CESTY III.TRIEDY	775	8 303	57 117	34	711	5 334	3 999	32 433					70	908	5 198		4 878	42 355	67 650	
BANSKOBYSTRICKÝ SK SPOLU:		1 030	10 653	76 354	42	805	5 849	5 356	45 579				94	1 228	7 345		6 522	58 265	89 548	
KOŠICKÝ SK	CESTY II.TRIEDY	208	3 367	27 420	11	227	2 525	907	9 752				23	276	1 917		1 149	13 622	31 862	
	CESTY III.TRIEDY	450	5 773	37 944	45	546	3 345	1 679	14 213				76	894	5 446		2 250	21 426	46 735	
KOŠICKÝ SK SPOLU:		658	9 140	65 364	56	773	5 869	2 586	23 965				99	1 170	7 363		3 399	35 048	78 597	
NITRIANSKY SK	CESTY II.TRIEDY	132	2 326	21 447	4	30	209	333	3 256				22	280	1 686		491	5 892	23 341	
	CESTY III.TRIEDY	394	4 196	26 980	26	441	2 885	1 054	10 013				71	758	4 386		1 545	15 408	34 251	
NITRIANSKY SK SPOLU:		526	6 522	48 426	30	471	3 094	1 387	13 268				93	1 038	6 072		2 036	21 299	57 592	
PREŠOVSKÝ SK	DIALNICE A PRIVÁDZAČE	1	211	1 847													1	211	1 847	
	CESTY I.TRIEDY	2	48	504													2	48	504	
	CESTY II.TRIEDY	279	3 387	26 761	11	194	1 618	1 020	11 673				12	116	934		1 322	15 370	29 313	
	CESTY III.TRIEDY	954	10 878	69 352	36	711	4 366	4 257	41 222				51	554	2 889		5 298	53 365	76 607	
PREŠOVSKÝ SK SPOLU:		1 236	14 524	98 464	47	905	5 983	5 277	52 895				63	670	3 823		6 623	68 994	108 271	

ZÁKLADNÉ ÚDAJE O CESTNÝCH OBJEKTOCH

- počet, dĺžka a plocha objektov podľa druhu objektu a dopravného významu cestnej komunikácie

ČLENNENIE: VLASTNÍK - DOPRAVNÝ VÝZNAM CK

STAV SIETE CESTNÝCH KOMUNIKÁCIÍ K: 01.01.2020



DRUH OBJEKTU		MOST			PODJAZD			PRIEPUST			TUNEL			ŽELEZNIČNÉ PRIECESTIE			SPOLU			
VLASTNÍK	DOPRAVNÝ VÝZNAM CK	POČET [ks]	DĹŽKA [m]	PLOCHA [m ²]	POČET [ks]	DĹŽKA [m]	PLOCHA [m ²]	POČET [ks]	DĹŽKA [m]	PLOCHA [m ²]	POČET [ks]	DĹŽKA [m]	PLOCHA [m ²]	POČET [ks]	DĹŽKA [m]	PLOCHA [m ²]	POČET [ks]	DĹŽKA [m]	PLOCHA [m ²]	
TRENČIANSKY SK	CESTY II.TRIEDY	166	3 402	30 260	16	265	2 147	555	6 572					12	151	1 010	749	10 390	33 417	
	CESTY III.TRIEDY	472	4 079	26 106	23	432	2 700	2 040	20 852					38	381	2 289	2 573	25 744	31 095	
TRENČIANSKY SK SPOLU:		638	7 481	56 366	39	697	4 846	2 595	27 425					50	532	3 299	3 322	36 135	64 511	
TRNAVSKÝ SK	CESTY I.TRIEDY	1	56	1 103													1	56	1 103	
	CESTY II.TRIEDY	157	3 111	27 657	5	41	422	325	3 437					16	221	1 289	503	6 810	29 368	
	CESTY III.TRIEDY	226	3 057	21 271	9	131	927	557	5 073					42	530	3 023	834	8 791	25 221	
TRNAVSKÝ SK SPOLU:		384	6 224	50 031	14	172	1 349	882	8 511					58	751	4 312	1 338	15 658	55 692	
ŽILINSKÝ SK	CESTY I.TRIEDY	2	82	697													2	82	697	
	CESTY II.TRIEDY	181	2 859	22 915	8	189	1 658	526	5 559					8	74	448	723	8 681	25 021	
	CESTY III.TRIEDY	606	8 086	53 588	29	451	2 954	1 965	19 590					41	450	2 544	2 641	28 577	59 085	
ŽILINSKÝ SK SPOLU:		789	11 027	77 200	37	640	4 612	2 491	25 149					49	524	2 992	3 366	37 340	84 803	
MESTO BRATISLAVA	DIAĽNICA	1	557	5 849	6	108	1 055										7	665	6 904	
	CESTY I.TRIEDY	29	1 930	19 972	47	947	9 467	6	0								82	2 877	29 439	
	CESTY II.TRIEDY	7	250	2 826	11	262	2 254	14	0					1	15	105	33	527	5 185	
	CESTY III.TRIEDY	3	10	56										2	23	138	5	33	194	
MESTO BRATISLAVA SPOLU:		40	2 747	28 703	64	1 317	12 776	20	0					3	38	243	127	4 102	41 722	
MESTO KOŠICE	CESTY II.TRIEDY	14	378	5 758	1	14	98	27	325					1	5	40	43	722	5 896	
	CESTY III.TRIEDY	5	34	224	7	72	617	38	250					1	13	85	51	369	926	
MESTO KOŠICE SPOLU:		19	412	5 982	8	86	715	65	575					2	18	125	94	1 091	6 822	
INÝ	DIAĽNICA	1	455	5 346													1	455	5 346	
	CESTY I.TRIEDY	16	186	1 865	2	2	32										18	188	1 897	
	CESTY II.TRIEDY	3	24	284	1	5	53	2									6	29	336	
	CESTY III.TRIEDY				2	18	126										2	18	126	
INÝ SPOLU:		20	665	7 494	5	25	211	2									27	690	7 705	
CESTNÉ OBJEKTY SPOLU SR:		8 103	261 182	2 608 284	1 027	19 536	185 858	26 279	282 672			9	17 658	147 013	602	7 070	43 259	36 020	588 118	2 984 413

MOSTY NA CESTNÝCH KOMUNIKÁCIÁCH**- počet, dĺžka a plocha mostov podľa dopravného významu cestnej komunikácie****ČLENENIE: VLASTNÍK/SPRÁVCA - OKRES**

STAV SIETE CESTNÝCH KOMUNIKÁCIÍ K: 01.01.2020

VLASTNÍK	SPRÁVCA	DOPRAVNÝ VÝZNAM CK	DIALNICE A DIALNIČNÉ PRIVÁDZAČE			RÝCHLOSTNÉ CESTY			CESTY I. TRIEDY			CESTY II. TRIEDY			CESTY III. TRIEDY			SPOLU		
		OKRES	POČET [ks]	DĹŽKA [m]	PLOCHA [m ²]	POČET [ks]	DĹŽKA [m]	PLOCHA [m ²]	POČET [ks]	DĹŽKA [m]	PLOCHA [m ²]	POČET [ks]	DĹŽKA [m]	PLOCHA [m ²]	POČET [ks]	DĹŽKA [m]	PLOCHA [m ²]	POČET [ks]	DĹŽKA [m]	PLOCHA [m ²]
ŠTÁT	SSC - IVSC BANSKÁ BYSTRICA	Banská Bystrica						61	1 317	14 169							61	1 317	14 169	
		Banská Štiavnica						20	106	740							20	106	740	
		Brezno						87	1 085	9 569							87	1 085	9 569	
		Detva						11	151	1 417							11	151	1 417	
		Krupina						37	220	1 812							37	220	1 812	
		Lučenec						38	919	10 492							38	919	10 492	
		Poprad						1	4	28							1	4	28	
		Revúca						11	326	3 495							11	326	3 495	
		Rimavská Sobota						45	464	4 117							45	464	4 117	
		Veľký Krtíš						19	153	1 224							19	153	1 224	
		Zvolen						33	522	4 960							33	522	4 960	
		Žarnovica						16	106	769							16	106	769	
		Žiar nad Hronom						41	983	10 802							41	983	10 802	
	SSC-IVSC B. BYSTRICA SPOLU:								420	6 356	63 592						420	6 356	63 592	
	SSC - IVSC BRATISLAVA	Bratislava II						1	8	95							1	8	95	
		Dunajská Streda						16	450	4 478							16	450	4 478	
		Galanta						16	1 116	11 614	1	14	126				17	1 130	11 740	
		Hlohovec						7	153	1 543							7	153	1 543	
		Komárno						19	1 347	11 962							19	1 347	11 962	
		Levice						62	1 343	13 002							62	1 343	13 002	
		Malacky						18	175	1 606							18	175	1 606	
		Nitra						20	259	2 909							20	259	2 909	
		Nové Zámky						26	684	5 476							26	684	5 476	
		Piešťany						2	24	256							2	24	256	
		Senec						12	393	5 275							12	393	5 275	
		Senica						12	208	1 940				1	70	280	13	278	2 220	
		Skalica						10	300	2 930							10	300	2 930	
Šaľa							4	378	3 951							4	378	3 951		
Topoľčany						14	648	6 743							14	648	6 743			
Trnava						22	856	9 099							22	856	9 099			
Zlaté Moravce						11	144	1 513							11	144	1 513			
SSC - IVSC BRATISLAVA SPOLU:								272	8 486	84 389	1	14	126	1	70	280	274	8 570	84 795	

MOSTY NA CESTNÝCH KOMUNIKÁCIÁCH

- počet, dĺžka a plocha mostov podľa dopravného významu cestnej komunikácie



ČLENENIE: VLASTNÍK/SPRÁVCA - OKRES

STAV SIETE CESTNÝCH KOMUNIKÁCIÍ K: 01.01.2020

VLASTNÍK	SPRÁVCA	DOPRAVNÝ VÝZNAM CK	DIALNICE A DIALNIČNÉ PRIVÁDZAČE			RÝCHLOSTNÉ CESTY			CESTY I. TRIEDY			CESTY II. TRIEDY			CESTY III. TRIEDY			SPOLU				
			OKRES	POČET [ks]	DĹŽKA [m]	PLOCHA [m ²]	POČET [ks]	DĹŽKA [m]	PLOCHA [m ²]	POČET [ks]	DĹŽKA [m]	PLOCHA [m ²]	POČET [ks]	DĹŽKA [m]	PLOCHA [m ²]	POČET [ks]	DĹŽKA [m]	PLOCHA [m ²]	POČET [ks]	DĹŽKA [m]	PLOCHA [m ²]	
ŠTÁT	SSC - IVSC KOŠICE	Bardejov							37	858	9 164							37	858	9 164		
		Humenné							16	521	6 944								16	521	6 944	
		Kežmarok							21	288	2 489								21	288	2 489	
		Košice I							1	151	2 035								1	151	2 035	
		Košice II							2	11	122								2	11	122	
		Košice III							2	42	457								2	42	457	
		Košice IV							1	46	299								1	46	299	
		Košice - okolie							15	374	3 682,3								15	374	3 682	
		Levoča							23	263	2 926								23	263	2 926	
		Michalovce							22	738	7 534								22	738	7 534	
		Poprad							45	1 339	14 034				3	21	150		48	1 360	14 184	
		Prešov							55	1 616	18 447								55	1 616	18 447	
		Rožňava							39	692	7 199								39	692	7 199	
		Sabinov							17	172	1 568								17	172	1 568	
		Snina							26	281	2 352								26	281	2 352	
		Sobrance							14	173	1 982								14	173	1 982	
		Stará Ľubovňa							46	796	7 335								46	796	7 335	
		Stropkov							12	235	1 877								12	235	1 877	
		Svidník							44	627	5 962								44	627	5 962	
	Trebišov							33	466	3 822				*		4	32	33	470	3 854		
	Vranov n. Topľou							49	734	7 489								49	734	7 489		
	SSC - IVSC KOŠICE SPOLU:									520	10 423	107 719				3	25	182	523	10 448	107 901	
	SSC - IVSC ŽILINA	Bánovce n.Bebravou								8	74	597							8	74	597	
		Banská Bystrica							*		4	34							*		4	34
		Bytča							16	1 414	16 262								16	1 414	16 262	
		Čadca							25	653	6 128								25	653	6 128	
		Dolný Kubín							38	1 465	15 844								38	1 465	15 844	
		Ilava							14	384	4 280								14	384	4 280	
Kysucké N.Mesto								3	33	355								3	33	355		
Lipt. Mikuláš								38	684	6 253								38	684	6 253		
Martin								43	2 538	28 112								43	2 538	28 112		
Námestovo								30	371	2 747								30	371	2 747		
N. Mesto n.Váhom							17	246	2 666								17	246	2 666			

MOSTY NA CESTNÝCH KOMUNIKÁCIÁCH

- počet, dĺžka a plocha mostov podľa dopravného významu cestnej komunikácie

**ČLENENIE: VLASTNÍK/SPRÁVCA - OKRES**

STAV SIETE CESTNÝCH KOMUNIKÁCIÍ K: 01.01.2020

VLASTNÍK	SPRÁVCA	DOPRAVNÝ VÝZNAM CK	DIAĽNICE A DIAĽNIČNÉ PRIVÁDZAČE			RÝCHLOSTNÉ CESTY			CESTY I. TRIEDY			CESTY II. TRIEDY			CESTY III. TRIEDY			SPOLU					
			OKRES	POČET [ks]	DĹŽKA [m]	PLOCHA [m ²]	POČET [ks]	DĹŽKA [m]	PLOCHA [m ²]	POČET [ks]	DĹŽKA [m]	PLOCHA [m ²]	POČET [ks]	DĹŽKA [m]	PLOCHA [m ²]	POČET [ks]	DĹŽKA [m]	PLOCHA [m ²]	POČET [ks]	DĹŽKA [m]	PLOCHA [m ²]		
ŠTÁT	SSC - IVSC ŽILINA	Partizánske							9	141	1 400							9	141	1 400			
		Považ. Bystrica							13	275	3 366								13	275	3 366		
		Prievidza							78	1 196	12 031								78	1 196	12 031		
		Púchov							28	512	4 224			2	27	214			30	539	4 438		
		Ružomberok							46	885	8 399								46	885	8 399		
		Trenčín							48	2 450	27 043								48	2 450	27 043		
		Turč. Teplice							19	173	1 633								19	173	1 633		
		Tvrdošín							10	272	2 317								10	272	2 317		
		Žilina							73	6 136	61 359								73	6 136	61 359		
	SSC - IVSC ŽILINA SPOLU:									556	19 906	205 049				2	27	214	558	19 933	205 263		
	SSC SPOLU:									1 768	45 171	460 749	1	14	126	6	122	676	1 775	45 307	461 551		
	CU	Kežmarok											1	7	77				1	7	77		
		Skalica								1	11	121							1	11	121		
		Tvrdošín												1	10	30			1	10	30		
	COLNÝ ÚRAD SPOLU:									1	11	121	1	7	77	1	10	30	3	28	228		
	GRO	Banská Bystrica				20	1 810	16 229											20	1 810	16 229		
		Nitra				25	8 448	84 997											25	8 448	84 997		
		Zlaté Moravce				38	2 789	28 134											38	2 789	28 134		
	GRANVIA OPERATION, A.S. SPOLU:									83	13 047	129 360							83	13 047	129 360		
	MR	Košice-okolie													1	36	144		1	36	144		
	MAĎARSKÁ REPUBLIKA SPOLU:														1	36	144		1	36	144		
	MO SR	Zvolen								1	2	17							1	2	17		
	MINISTERSTVO OBRANY SR SPOLU:									1	2	17							1	2	17		
	OZ BB	Veľký Krtíš													1	4	23		1	4	23		
	ODŠTEPNÝ ZÁVOD BB SPOLU:														1	4	23		1	4	23		
	SC ŽSK - KYS	Čadca											10	837	7 115				10	837	7 115		
		Námestovo											1	8	64				1	8	64		
SC ŽSK - KYSUCE SPOLU:												11	845	7 179				11	845	7 179			
ŽSR	Turčianske Teplice								1	5	38							1	5	38			
	Žilina								1	13	117							1	13	117			
ŽSR SPOLU:									2	18	155							2	18	155			
ŠTÁT SPOLU:									83	13 047	129 360	1 772	45 202	461 042	13	866	7 382	9	172	873	1 877	59 287	598 655

MOSTY NA CESTNÝCH KOMUNIKÁCIÁCH**- počet, dĺžka a plocha mostov podľa dopravného významu cestnej komunikácie****ČLENENIE: VLASTNÍK/SPRÁVCA - OKRES**

STAV SIETE CESTNÝCH KOMUNIKÁCIÍ K: 01.01.2020

VLASTNÍK	SPRÁVCA	DOPRAVNÝ VÝZNAM CK	DIALNICE A DIALNIČNÉ PRIVÁDZAČE			RÝCHLOSTNÉ CESTY			CESTY I. TRIEDY			CESTY II. TRIEDY			CESTY III. TRIEDY			SPOLU				
			OKRES	POČET [ks]	DĹŽKA [m]	PLOCHA [m ²]	POČET [ks]	DĹŽKA [m]	PLOCHA [m ²]	POČET [ks]	DĹŽKA [m]	PLOCHA [m ²]	POČET [ks]	DĹŽKA [m]	PLOCHA [m ²]	POČET [ks]	DĹŽKA [m]	PLOCHA [m ²]	POČET [ks]	DĹŽKA [m]	PLOCHA [m ²]	
NDS, a.s.	SSÚD BEHÁROVCE	Levoča	21	6 165	70 610				4	118	1 364							25	6 283	71 973		
		Prešov	29	6 691	77 426													29	6 691	77 426		
	SSÚD BEHÁROVCE SPOLU:		50	12 856	148 036				4	118	1 364							54	12 974	149 400		
	SSÚD BRATISLAVA	Bratislava II	26	8 946	108 349				*	200	1 740	* V Bratislave II - mosty M9411 a M9417 sú na križovatke ciest D1 x I/61, v Bratislave V - mosty M3988 a M9410 sú na križovatke ciest D1 x I/2. Plochu vykazujeme pre obe cesty, ale počet len 1x					26	9 146	110 089			
		Bratislava III	1	80	920												1	80	920			
		Bratislava IV	6	1 900	20 992				1	466	3 365						7	2 366	24 356			
		Bratislava V	12	4 341	49 921				*	128	1 299						2	170	1 105	14	4 639	52 325
		Senec	6	244	2 813												6	244	2 813			
	SSÚD BRATISLAVA SPOLU:		51	15 511	182 994				1	794	6 404				2	170	1 105	54	16 475	190 502		
	SSÚD LIPTOVSKÝ MIKULÁŠ	Dolný Kubín				7	1 559	16 554										7	1 559	16 554		
		Lipt. Mikuláš	55	10 541	121 356													55	10 541	121 356		
		Ružomberok	1	11	118													1	11	118		
		Tvrdošín				13	602	6 087										13	602	6 087		
	SSÚD LIPT. MIKULÁŠ SPOLU:		56	10 552	121 474	20	2 161	22 640										76	12 713	144 114		
	SSÚD MALACKY	Bratislava IV	12	477	5 113													12	477	5 113		
		Malacky	16	339	3 728													16	339	3 728		
		Senica	6	1 368	14 406													6	1 368	14 406		
		Skalica	1	25	294													1	25	294		
	SSÚD MALACKY SPOLU:		35	2 209	23 539													35	2 209	23 539		
	SSÚD MARTIN	Martin	17	2 650	28 297	1	212	2 144										18	2 862	30 441		
	SSÚD MARTIN SPOLU:		17	2 650	28 297	1	212	2 144										18	2 862	30 441		
	SSÚD MENGUSOVCE	Kežmarok	1	32	368													1	32	368		
		Levoča	7	953	11 196													7	953	11 196		
		Lipt. Mikuláš	1	663	7 293													1	663	7 293		
Poprad		27	6 234	72 722													27	6 234	72 722			
Spišská N. Ves		3	1 237	16 249													3	1 237	16 249			
SSÚD MENGUSOVCE SPOLU:		39	9 119	107 827													39	9 119	107 827			
SSÚD POVAŽSKÁ BYSTRICA	Bytča	12	3 878	45 240													12	3 878	45 240			
	Ilava	5	1 193	14 528													5	1 193	14 528			
	Pov. Bystrica	23	15 860	184 362													23	15 860	184 362			
	Púchov	13	3 577	41 188	2	197	2 370	4	475	5 416							19	4 249	48 974			
	Žilina	19	4 965	52 376													19	4 965	52 376			
SSÚD POVAŽ.BYSTRICA SPOLU:		72	29 473	337 694	2	197	2 370	4	475	5 416							78	30 145	345 480			

MOSTY NA CESTNÝCH KOMUNIKÁCIÁCH**- počet, dĺžka a plocha mostov podľa dopravného významu cestnej komunikácie****ČLENENIE: VLASTNÍK/SPRÁVCA - OKRES**

STAV SIETE CESTNÝCH KOMUNIKÁCIÍ K: 01.01.2020

VLASTNÍK	SPRÁVCA	DOPRAVNÝ VÝZNAM CK	DIALNICE A DIALNIČNÉ PRIVÁDZAČE			RÝCHLOSTNÉ CESTY			CESTY I. TRIEDY			CESTY II. TRIEDY			CESTY III. TRIEDY			SPOLU			
			OKRES	POČET [ks]	DĹŽKA [m]	PLOCHA [m ²]	POČET [ks]	DĹŽKA [m]	PLOCHA [m ²]	POČET [ks]	DĹŽKA [m]	PLOCHA [m ²]	POČET [ks]	DĹŽKA [m]	PLOCHA [m ²]	POČET [ks]	DĹŽKA [m]	PLOCHA [m ²]	POČET [ks]	DĹŽKA [m]	PLOCHA [m ²]
NDS, a.s.	SSÚD PREŠOV	Košice - okolie	4	46	560													4	46	560	
		Prešov	24	3 014	33 326				4	104	1 210								28	3 118	34 535
		Svidník				7	860	11 094											7	860	11 094
	SSÚD PREŠOV SPOLU:		28	3 060	33 886	7	860	11 094	4	104	1 210							39	4 024	46 189	
	SSÚD TRENČÍN	Bánovce n.Bebravou				8	501	5 337						1	113	848			9	614	6 185
		Ilava	2	88	1 100														2	88	1 100
		N. Mesto n.Váhom	15	3 387	40 950														15	3 387	40 950
		Púchov	1	42	483														1	42	483
		Trenčín	26	4 093	46 666				9	192	2 044								35	4 285	48 710
	SSÚD TRENČÍN SPOLU:		44	7 610	89 199	8	501	5 337	9	192	2 044			1	113	848			62	8 416	97 427
	SSÚD TRNAVA	Hlohovec	8	298	3 308														8	298	3 308
		N. Mesto n.Váhom	1	89	1 090														1	89	1 090
		Piešťany	7	322	3 707														7	322	3 707
		Senec	2	83	955														2	83	955
		Trnava	8	487	5 698														8	487	5 698
	SSÚD TRNAVA SPOLU:		26	1 279	14 757														26	1 279	14 757
	SSÚR ČADCA	Čadca	10	2 842	33 236				22	2 247	25 868								32	5 089	59 104
		Kysucké N.Mesto							1	4	42								1	4	42
		Žilina							3	115	1 202								3	115	1 202
	SSÚR ČADCA SPOLU:		10	2 842	33 236				26	2 366	27 112								36	5 208	60 348
	SSÚR GALANTA	Galanta				15	1 770	16 823											15	1 770	16 823
		Nitra				18	2 258	24 028											18	2 258	24 028
		Trnava				8	384	4 782											8	384	4 782
SSÚR GALANTA SPOLU:					41	4 412	45 633											41	4 412	45 633	
SSÚR KOŠICE	Košice I							7	435	4 651	1	113	1 944					8	548	6 595	
	Košice II							7	208	2 012								7	208	2 012	
	Košice III								147	1 630								0	147	1 630	
	Košice IV							16	1 509	18 633								16	1 509	18 633	
	Košice - okolie	4	117	1 178	12	1 541	17 020	6	352	3 674								22	2 010	21 872	
	Rožňava							4	103	1 173								4	103	1 173	
SSÚR KOŠICE SPOLU:		4	117	1 178	12	1 541	17 020	40	2 754	31 773	1	113	1 944					57	4 525	51 914	

MOSTY NA CESTNÝCH KOMUNIKÁCIÁCH**- počet, dĺžka a plocha mostov podľa dopravného významu cestnej komunikácie****ČLENIENIE: VLASTNÍK/SPRÁVCA - OKRES**

STAV SIETE CESTNÝCH KOMUNIKÁCIÍ K: 01.01.2020

VLASTNÍK	SPRÁVCA	DOPRAVNÝ VÝZNAM CK	DIALNICE A DIALNIČNÉ PRIVÁDZAČE			RÝCHLOSTNÉ CESTY			CESTY I. TRIEDY			CESTY II. TRIEDY			CESTY III. TRIEDY			SPOLU		
			OKRES	POČET [ks]	DĹŽKA [m]	PLOCHA [m ²]	POČET [ks]	DĹŽKA [m]	PLOCHA [m ²]	POČET [ks]	DĹŽKA [m]	PLOCHA [m ²]	POČET [ks]	DĹŽKA [m]	PLOCHA [m ²]	POČET [ks]	DĹŽKA [m]	PLOCHA [m ²]	POČET [ks]	DĹŽKA [m]
NDS, a.s.	SSÚR NOVÁ BAŇA	Žarnovica				21	2 240	23 420										21	2 240	23 420
		Žiar nad Hronom				24	2 589	26 470										24	2 589	26 470
	SSÚR ŽARNOVICA SPOLU:					45	4 829	49 890										45	4 829	49 890
	SSÚR ZVOLEN	Banská Bystrica				19	2 090	18 689										19	2 090	18 689
		Detva				17	3 622	41 710										17	3 622	41 710
		Revúca				8	311	3 282										8	311	3 282
		Rimavská Sobota				8	1 078	13 328										8	1 078	13 328
		Turč.Teplice				4	404	3 884										4	404	3 884
		Zvolen				33	2 018	22 743	2	752	7 606							35	2 770	30 349
	Žiar nad Hronom				7	689	7 162										7	689	7 162	
SSÚR ZVOLEN SPOLU:					96	10 212	110 798	2	752	7 606							98	10 964	118 404	
NDS, a.s. SPOLU:			432	97 278	1 122 117	232	24 925	266 924	90	7 555	82 927	1	113	1 944	3	283	1 953	758	130 154	1 475 864
BA SK	RC BA	Malacky										42	873	7 983	23	407	2 649	65	1 280	10 632
		Pezinok										20	220	1 981	20	311	2 265	40	531	4 245
		Senec										4	109	1 658	19	426	2 845	23	535	4 503
	RC BA SPOLU:											66	1 202	11 621	62	1 144	7 759	128	2 346	19 379
BRATISLAVSKÝ SK SPOLU:											66	1 202	11 621	62	1 144	7 759	128	2 346	19 379	
BANSKOBYSTRICKÝ SK	BB RSC - BB	Banská Bystrica										10	109	925	61	629	4 271	71	738	5 196
		Brezno										19	268	2 325	41	611	3 948	60	879	6 273
		Detva										24	213	1 644	16	115	770	40	328	2 414
		Zvolen							1	44	396	4	19	111	56	1 165	9 671	61	1 228	10 178
		Žiar nad Hronom													2	12	64	2	12	64
	BB RSC - BAN. BYSTRICA SPOLU:								1	44	396	57	609	5 004	176	2 532	18 724	234	3 185	24 124
	BB RSC - LC	Detva										4	15	105	8	51	316	12	66	421
		Lučenec										24	194	1 390	69	570	3 773	93	764	5 163
		Poltár										15	103	753	31	202	1 177	46	305	1 930
		Rim. Sobota													1	5	33	1	5	33
Veľký Krtíš											49	429	3 660	73	616	3 831	122	1 045	7 490	
BB RSC - LUČENEC SPOLU:											92	741	5 908	182	1 444	9 129	274	2 185	15 037	

MOSTY NA CESTNÝCH KOMUNIKÁCIÁCH

- počet, dĺžka a plocha mostov podľa dopravného významu cestnej komunikácie



ČLENENIE: VLASTNÍK/SPRÁVCA - OKRES

STAV SIETE CESTNÝCH KOMUNIKÁCIÍ K: 01.01.2020

VLASTNÍK	SPRÁVCA	DOPRAVNÝ VÝZNAM CK	DIALNICE A DIALNIČNÉ PRIVÁDZAČE			RÝCHLOSTNÉ CESTY			CESTY I. TRIEDY			CESTY II. TRIEDY			CESTY III. TRIEDY			SPOLU					
			OKRES	POČET [ks]	DĹŽKA [m]	PLOCHA [m ²]	POČET [ks]	DĹŽKA [m]	PLOCHA [m ²]	POČET [ks]	DĹŽKA [m]	PLOCHA [m ²]	POČET [ks]	DĹŽKA [m]	PLOCHA [m ²]	POČET [ks]	DĹŽKA [m]	PLOCHA [m ²]	POČET [ks]	DĹŽKA [m]	PLOCHA [m ²]		
BANSKOBYSTRICKÝ SK	BB RSC - RS	Poltár												6	38	246	6	38	246				
		Revúca								32	209	1 588	48	399	2 346	80	608	3 934					
		Rim. Sobota								33	355	2 777	133	1 178	7 394	166	1 533	10 171					
	BB RSC - RIM. SOBOTA SPOLU:									65	564	4 365	187	1 615	9 985	252	2 179	14 350					
	BB RSC - ZH	Banská Štiavnica								4	108	1 455	16	75	396	20	183	1 851					
		Detva											1	3	17	1	3	17					
		Krupina								11	86	642	62	514	3 151	73	600	3 793					
		Zvolen								2	7	47	17	82	537	19	89	584					
		Žarnovica				*	62	527	* Most M6465 sa nachádza na križovaní ciest R1 a III/2515. Plochu vykazujeme pre obe cesty, ale počet len 1x, a to k ceste III/2515.			18	105	739	59	1 172	9 509	77	1 339	10 774			
	Žiar nad Hronom							5				24	154	75	866	5 670	80	890	5 824				
BB RSC - ŽIAR N.HRONOM SPOLU:									40	330	3 037	230	2 712	19 280	270	3 104	22 844						
BANSKOBYSTRICKÝ SK SPOLU:						*	62	527	1	44	396	254	2 244	18 314	775	8 303	57 117	1 030	10 653	76 354			
KOŠICKÝ SK	SC KSK - KS	Košice - okolie												31	354	2 501	146	2 031	12 784	177	2 385	15 285	
		Prešov													3	110	737	3	110	737			
	SC KSK - KOŠICE-OKOLIE SPOLU:														31	354	2 501	149	2 141	13 521	180	2 495	16 022
	SC KSK - MI	Michalovce													35	842	7 217	52	710	4 393	87	1 552	11 609
		Sobrance													11	100	752	46	654	4 084	57	754	4 836
	SC KSK - MICHALOVCE SPOLU:														46	942	7 969	98	1 364	8 477	144	2 306	16 445
	SC KSK - RV	Rožňava													22	209	1 579	56	504	3 115	78	713	4 693
	SC KSK - ROŽŇAVA SPOLU:														22	209	1 579	56	504	3 115	78	713	4 693
	SC KSK - SNV	Gelnica													46	570	4 286	25	354	2 335	71	924	6 621
		Košice - okolie													10	289	2 429	7	49	334	17	338	2 763
		Spišská N. Ves													39	542	5 085	38	403	2 910	77	945	7 995
	SC KSK - SPIŠ. N.VES SPOLU:														95	1 401	11 800	70	806	5 579	165	2 207	17 379
	SC KSK - TV	Michalovce													1	136	952				1	136	952
Trebišov														13	325	2 620	77	958	7 253	90	1 283	9 873	
SC KSK - TREBIŠOV SPOLU:														14	461	3 572	77	958	7 253	91	1 419	10 825	
KOŠICKÝ SK SPOLU:														208	3 367	27 420	450	5 773	37 944	658	9 140	65 364	

MOSTY NA CESTNÝCH KOMUNIKÁCIÁCH**- počet, dĺžka a plocha mostov podľa dopravného významu cestnej komunikácie****ČLENENIE: VLASTNÍK/SPRÁVCA - OKRES**

STAV SIETE CESTNÝCH KOMUNIKÁCIÍ K: 01.01.2020

VLASTNÍK	SPRÁVCA	DOPRAVNÝ VÝZNAM CK	DIAĽNICE A DIAĽNIČNÉ PRIVÁDZAČE			RÝCHLOSTNÉ CESTY			CESTY I. TRIEDY			CESTY II. TRIEDY			CESTY III. TRIEDY			SPOLU			
			OKRES	POČET [ks]	DĹŽKA [m]	PLOCHA [m ²]	POČET [ks]	DĹŽKA [m]	PLOCHA [m ²]	POČET [ks]	DĹŽKA [m]	PLOCHA [m ²]	POČET [ks]	DĹŽKA [m]	PLOCHA [m ²]	POČET [ks]	DĹŽKA [m]	PLOCHA [m ²]	POČET [ks]	DĹŽKA [m]	PLOCHA [m ²]
NITRIANSKY SK	RSUC NR - KN	Komárno										16	446	3 193	47	626	3 965	63	1 072	7 158	
	RSUC NR - KOMÁRNO SPOLU:											16	446	3 193	47	626	3 965	63	1 072	7 158	
	RSUC NR - LV	Banská Štiavnica													1	3	17	1	3	17	
		Levice											32	279	2 100	124	1 301	8 175	156	1 580	10 274
		Nitra													1	2	14	1	2	14	
	RSUC NR - LEVICE SPOLU:											32	279	2 100	126	1 306	8 205	158	1 585	10 304	
	RSUC NR - NR	Nitra											13	184	2 418	72	647	4 244	85	831	6 662
		Šaľa													4	20	132	4	20	132	
		Topoľčany													*	2	12	*	2	12	
		Zlaté Moravce											10	65	498	47	375	2 461	57	440	2 958
	RSUC NR - NITRA SPOLU:											23	249	2 916	123	1 044	6 849	146	1 293	9 764	
	RSUC NR - NZ	Nové Zámky											32	896	6 993	43	624	4 175	75	1 520	11 168
		Šaľa											4	31	256	8	30	185	12	61	441
	RSUC NR - NOVÉ ZÁMKY SPOLU:											36	927	7 249	51	654	4 360	87	1 581	11 609	
RSUC NR - TO	Topoľčany											25	425	5 990	47	566	3 601	72	991	9 591	
RSUC NR - TOPOĽČANY SPOLU:											25	425	5 990	47	566	3 601	72	991	9 591		
NITRIANSKY SK SPOLU:												132	2 326	21 447	394	4 196	26 980	526	6 522	48 426	
PREŠOVSKÝ SK	SUC PSK - BJ	Bardejov											20	281	2 300	152	1 709	10 306	172	1 990	12 606
		Svidník											3	35	240	8	68	369	11	103	608
		Vranov n. Topľou											1	3	20				1	3	20
	SUC PSK - BARDEJOV SPOLU:											24	319	2 559	160	1 777	10 675	184	2 096	13 234	
	SUC PSK - HE	Humenné											25	269	1 912	84	1 053	6 479	109	1 322	8 391
		Medzilaborce											54	539	4 016	27	253	1 603	81	792	5 619
		Snina											25	265	1 869	42	362	2 166	67	627	4 035
	SUC PSK HUMENNÉ SPOLU:											104	1 073	7 797	153	1 668	10 248	257	2 741	18 045	
	SUC PSK - PP	Kežmarok											8	65	469	12	110	662	20	175	1 130
		Levoča											4	32	292	48	328	2 082	52	360	2 374
Lipt. Mikuláš												*	27	218				*	27	218	
Poprad		1	211	1 847					2	48	504	47	685	6 148	52	884	7 049	102	1 828	15 548	
SUC PSK - POPRAD SPOLU:			1	211	1 847				2	48	504	59	809	7 126	114	1 329	9 837	176	2 397	19 314	
SUC PSK - SPIŠSKÁ N. VES SPOLU:																					

MOSTY NA CESTNÝCH KOMUNIKÁCIÁCH**- počet, dĺžka a plocha mostov podľa dopravného významu cestnej komunikácie****ČLENIENIE: VLASTNÍK/SPRÁVCA - OKRES**

STAV SIETE CESTNÝCH KOMUNIKÁCIÍ K: 01.01.2020

VLASTNÍK	SPRÁVCA	DOPRAVNÝ VÝZNAM CK	DIAĽNICE A DIAĽNIČNÉ PRIVÁDZAČE			RÝCHLOSTNÉ CESTY			CESTY I. TRIEDY			CESTY II. TRIEDY			CESTY III. TRIEDY			SPOLU				
			OKRES	POČET [ks]	DĹŽKA [m]	PLOCHA [m ²]	POČET [ks]	DĹŽKA [m]	PLOCHA [m ²]	POČET [ks]	DĹŽKA [m]	PLOCHA [m ²]	POČET [ks]	DĹŽKA [m]	PLOCHA [m ²]	POČET [ks]	DĹŽKA [m]	PLOCHA [m ²]	POČET [ks]	DĹŽKA [m]	PLOCHA [m ²]	
PREŠOVSKÝ SK	SUC PSK - PO	Prešov									18	228	2 147	115	1 172	8 139	133	1 400	10 286			
		Sabinov												69	857	5 216	69	857	5 216			
	SUC PSK - PREŠOV SPOLU:											18	228	2 147	184	2 029	13 355	202	2 257	15 502		
	SUC PSK - SL	Kežmarok										19	248	1 837	65	587	3 108	84	835	4 945		
		Poprad												1	13	98	1	13	98			
		Stará Ľubovňa										13	144	1 033	72	1 084	6 987	85	1 228	8 020		
	SUC PSK - ST.ĽUBOVŇA SPOLU:											32	392	2 871	138	1 684	10 192	170	2 076	13 062		
	SUC PSK - SK	Stropkov										17	248	1 821	65	771	4 714	82	1 019	6 535		
		Svidník										2	14	98	88	861	5 236	90	875	5 334		
	SUC PSK - SVIDNÍK SPOLU:											19	262	1 919	153	1 632	9 950	172	1 894	11 868		
SUC PSK - VT	Vranov n. Topľou										23	304	2 342	52	759	5 096	75	1 063	7 439			
SUC PSK - VRANOV N.T. SPOLU:											23	304	2 342	52	759	5 096	75	1 063	7 439			
PREŠOVSKÝ SK SPOLU:			1	211	1 847				2	48	504	279	3 387	26 761	954	10 878	69 352	1 236	14 524	98 464		
TRENČIANSKY SK	SC TN SK - PB	Ilava											15	772	7 524	29	160	905	44	932	8 429	
		Pov. Bystrica												21	929	7 023	64	523	3 063	85	1 452	10 086
		Púchov												9	122	947	41	302	1 789	50	424	2 736
	SC TN SK - P.BYSTRICA SPOLU:												45	1 823	15 494	134	985	5 757	179	2 808	21 251	
	SC TN SK - PD	Bán. n.Bebravou												3	15	97	53	441	2 763	56	456	2 860
		Partizánske												10	184	1 476	16	266	1 767	26	450	3 243
		Prievidza												33	193	1 419	85	750	5 022	118	943	6 441
		Trenčín												1	4	26				1	4	26
		Žarnovica												1	9	68				1	9	68
	SC TN SK - PRIEVIDZA SPOLU:												48	405	3 086	154	1 457	9 551	202	1 862	12 638	
SC TN SK - TN	Myjava												24	349	3 239	46	357	2 368	70	706	5 607	
	N. M. n.Váhom												19	584	6 381	60	620	4 084	79	1 204	10 464	
	Trenčín												30	241	2 061	78	660	4 345	108	901	6 406	
SC TN SK - TRENČÍN SPOLU:												73	1 174	11 680	184	1 637	10 797	257	2 811	22 477		
TRENČIANSKY SK SPOLU:												166	3 402	30 260	472	4 079	26 106	638	7 481	56 366		

MOSTY NA CESTNÝCH KOMUNIKÁCIÁCH**- počet, dĺžka a plocha mostov podľa dopravného významu cestnej komunikácie****ČLENENIE: VLASTNÍK/SPRÁVCA - OKRES**

STAV SIETE CESTNÝCH KOMUNIKÁCIÍ K: 01.01.2020

VLASTNÍK	SPRÁVCA	DOPRAVNÝ VÝZNAM CK	DIALNICE A DIALNIČNÉ PRIVÁDZAČE			RÝCHLOSTNÉ CESTY			CESTY I. TRIEDY			CESTY II. TRIEDY			CESTY III. TRIEDY			SPOLU				
			OKRES	POČET [ks]	DĹŽKA [m]	PLOCHA [m ²]	POČET [ks]	DĹŽKA [m]	PLOCHA [m ²]	POČET [ks]	DĹŽKA [m]	PLOCHA [m ²]	POČET [ks]	DĹŽKA [m]	PLOCHA [m ²]	POČET [ks]	DĹŽKA [m]	PLOCHA [m ²]	POČET [ks]	DĹŽKA [m]	PLOCHA [m ²]	
TRNAVSKÝ SK	SUC TTSK - DS	Dunajská Streda										29	842	7 579	44	894	6 419	73	1 736	13 997		
		Senec										1	14	112				1	14	112		
	SUC TTSK - DUNAJ.STREDA SPOLU:											30	856	7 691	44	894	6 419	74	1 750	14 109		
	SUC TTSK - SE	Senica										34	395	3 343	44	429	2 863	78	824	6 206		
		Skalica										11	141	1 156	21	156	1 025	32	297	2 181		
	SUC TTSK - SENICA SPOLU:											45	536	4 499	65	585	3 888	110	1 121	8 386		
	SUC TTSK - TT	Galanta							1	56	1 103	9	290	2 408	35	587	3 834	45	933	7 345		
		Hlohovec										19	676	7 002	7	60	424	26	736	7 425		
		Piešťany										33	631	5 204	18	228	1 717	51	859	6 921		
		Trnava										21	122	854	57	703	4 990	78	825	5 844		
SUC TTSK - TRNAVA SPOLU:								1	56	1 103	82	1 719	15 468	117	1 578	10 965	200	3 353	27 536			
TRNAVSKÝ SK SPOLU:								1	56	1 103	157	3 111	27 657	226	3 057	21 271	384	6 224	50 031			
ŽILINSKÝ SK	SC ŽSK - HPOV	Bytča										18	212	1 773	22	253	1 388	40	465	3 161		
		Žilina										29	632	5 710	108	1 200	8 448	137	1 832	14 158		
	SC ŽSK - HORNÉ POVAŽIE SPOLU:											47	844	7 483	130	1 453	9 835	177	2 297	17 318		
	SC ŽSK - KYS	Čadca										41	433	3 360	71	1 042	7 230	112	1 475	10 589		
		Kys. N. Mesto													38	477	3 637	38	477	3 637		
	SC ŽSK - KYSUCE SPOLU:											41	433	3 360	109	1 519	10 867	150	1 952	14 226		
	SC ŽSK - LIP	Lipt. Mikuláš										30	692	5 568	81	1 119	7 009	111	1 811	12 576		
		Ružomberok													60	764	5 305	60	764	5 305		
	SC ŽSK - LIPTOV SPOLU:											30	692	5 568	141	1 883	12 314	171	2 575	17 881		
	SC ŽSK - ORA	Dolný Kubín										8	78	659	47	714	4 427	55	792	5 086		
		Námestovo										19	215	1 575	45	812	5 280	64	1 027	6 855		
		Tvrdošín										23	445	3 052	33	487	2 939	56	932	5 991		
	SC ŽSK - ORAVA SPOLU:											50	738	5 286	125	2 013	12 646	175	2 751	17 932		
	SC ŽSK - TUR	Martin										6	116	962	55	856	5 519	61	972	6 481		
Turč. Teplice											7	36	257	46	362	2 408	53	398	2 664			
SC ŽSK - TURIEC SPOLU:											13	152	1 219	101	1 218	7 926	114	1 370	9 145			
ŽILINA	Žilina										2	82	697				2	82	697			
ŽILINSKÝ SK SPOLU:											2	82	697	181	2 859	22 915	606	8 086	53 588	789	11 027	77 200

MOSTY NA CESTNÝCH KOMUNIKÁCIÁCH**- počet, dĺžka a plocha mostov podľa dopravného významu cestnej komunikácie****ČLENENIE: VLASTNÍK/SPRÁVCA - OKRES**

STAV SIETE CESTNÝCH KOMUNIKÁCIÍ K: 01.01.2020

VLASTNÍK	SPRÁVCA	DOPRAVNÝ VÝZNAM CK	DIALNICE A DIALNIČNÉ PRIVÁDZAČE			RÝCHLOSTNÉ CESTY			CESTY I. TRIEDY			CESTY II. TRIEDY			CESTY III. TRIEDY			SPOLU		
			OKRES	POČET [ks]	DĹŽKA [m]	PLOCHA [m ²]	POČET [ks]	DĹŽKA [m]	PLOCHA [m ²]	POČET [ks]	DĹŽKA [m]	PLOCHA [m ²]	POČET [ks]	DĹŽKA [m]	PLOCHA [m ²]	POČET [ks]	DĹŽKA [m]	PLOCHA [m ²]	POČET [ks]	DĹŽKA [m]
MESTO BRATISLAVA	MAGISTRÁT HL.MESTA BRATISLAVA	Bratislava I									1	23	315				1	23	315	
		Bratislava II							9	560	6 034	3	131	1 426				12	691	7 460
		Bratislava III										1	81	932	2	7	33	3	88	965
		Bratislava IV							6	100	1 077	2	15	155	1	3	23	9	118	1 254
		Bratislava V	1	557	5 849				14	1 270	12 861							15	1 827	18 710
	MAG. HL.M. BRATISLAVA SPOLU:	1	557	5 849				29	1 930	19 972	7	250	2 826	3	10	56	40	2 747	28 703	
MESTO BRATISLAVA SPOLU:			1	557	5 849				29	1 930	19 972	7	250	2 826	3	10	56	40	2 747	28 703
MESTO KOŠICE	MAGISTRÁT MESTA KOŠICE	Košice I										12	257	4 675	1	4	30	13	261	4 705
		Košice II												4	30	194	4	30	194	
		Košice IV										2	121	1 083				2	121	1 083
	MAGISTRÁT M. KOŠICE SPOLU:										14	378	5 758	5	34	224	19	412	5 982	
MESTO KOŠICE SPOLU:											14	378	5 758	5	34	224	19	412	5 982	
INÝ	BB RSC - ZH	Zvolen										1	14	105				1	14	105
	DOLVAP-Varín	Žilina							1	3	33							1	3	33
	INÝ Štát-ČR	Skalica	1	455	5 346													1	455	5 346
	INÝ Štát-MR	Trebišov							1	15	210							1	15	210
	INÝ Štát-PL	Tvrdošín							2	46	368							2	46	368
	LIPT. MIKULÁŠ	Liptovský Mikuláš							2	29	278							2	29	278
	OBEC	Pezinok										2	10	179				2	10	179
	POPRAD	Poprad							1	5	62							1	5	62
	TRENČÍN	Trenčín							1	3	44							1	3	44
	ŽILINA	Žilina							2	39	393							2	39	393
	ŽSR	Dolný Kubín							2	22	231								2	22
Žilina								4	24	246								4	24	246
INÝ SPOLU:			1	455	5 346				16	186	1 865	3	24	284				20	665	7 494
MOSTY SPOLU SR:			435	98 501	1 135 159	315	38 034	396 811	1 913	55 103	568 505	1 481	23 529	204 587	3 959	46 015	303 222	8 103	261 182	2 608 284

PODJAZDY NA CESTNÝCH KOMUNIKÁCIÁCH**- počet, dĺžka a plocha podjazdov podľa dopravného významu cestnej komunikácie****ČLENENIE: VLASTNÍK/SPRÁVCA - OKRES**

STAV SIETE CESTNÝCH KOMUNIKÁCIÍ K: 01.01.2020

VLASTNÍK	SPRÁVCA	DOPRAVNÝ VÝZNAM CK	DIALNICE A DIALNIČNÉ PRIVÁDZAČE			RÝCHLOSTNÉ CESTY			CESTY I. TRIEDY			CESTY II. TRIEDY			CESTY III. TRIEDY			SPOLU		
		OKRES	POČET [ksj]	DĹŽKA [m]	PLOCHA [m ²]	POČET [ksj]	DĹŽKA [m]	PLOCHA [m ²]	POČET [ksj]	DĹŽKA [m]	PLOCHA [m ²]	POČET [ksj]	DĹŽKA [m]	PLOCHA [m ²]	POČET [ksj]	DĹŽKA [m]	PLOCHA [m ²]	POČET [ksj]	DĹŽKA [m]	PLOCHA [m ²]
ŠTÁT	SSC - IVSC BANSKÁ BYSTRICA	Banská Bystrica						10	96	1 024							10	96	1 024	
		Banská Štiavnica						2	16	146							2	16	146	
		Brezno						9	67	510							9	67	510	
		Detva						2	95	760							2	95	760	
		Lučenec						2	11	114							2	11	114	
		Rimavská Sobota						7	68	468							7	68	468	
		Zvolen						8	130	1 276							8	130	1 276	
		Žarnovica						2	53	541							2	53	541	
		Žiar nad Hronom						2	62	542							2	62	542	
	SSC - IVSC BANSKÁ BYSTRICA SPOLU:								44	598	5 380						44	598	5 380	
	SSC - IVSC BRATISLAVA	Dunajská Streda							2	31	385							2	31	385
		Galanta							2	33	252							2	33	252
		Hlohovec							1	3	27							1	3	27
		Komárno							1	6	69							1	6	69
		Levice							2	22	249							2	22	249
		Malacky							1	6	69							1	6	69
		Nitra							3	81	725							3	81	725
		Nové Zámky							4	84	645							4	84	645
		Senec							3	39	403							3	39	403
		Skalica							1	23	242							1	23	242
		Trnava							4	45	552							4	45	552
	Zlaté Moravce							3	83	802							3	83	802	
	SSC - IVSC BRATISLAVA SPOLU:								27	456	4 418						27	456	4 418	
	SSC - IVSC KOŠICE	Bardejov							1	6	63							1	6	63
		Humenné							3	45	399							3	45	399
		Košice III							1	159	1 353							1	159	1 353
		Košice - okolie							5	29	218							5	29	218
		Levoča							3	73	525							3	73	525
		Poprad							11	273	2 755							11	273	2 755
		Prešov							12	324	2 953							12	324	2 953
		Rožňava							7	70	642							7	70	642
		Stará Lubovňa							3	31	313							3	31	313
		Svidník							1	22	187							1	22	187
Trebišov								1	13	98							1	13	98	
Vranov nad Topľou							3	40	433							3	40	433		
SSC - IVSC KOŠICE SPOLU:								51	1 085	9 936						51	1 085	9 936		
SSC - IVSC ŽILINA	Bánovce nad Bebravou							1	20	150							1	20	150	
	Čadca							5	90	752							5	90	752	

PODjazDY NA CESTNÝCH KOMUNIKÁCIÁCH

- počet, dĺžka a plocha podjazdov podľa dopravného významu cestnej komunikácie

ČLENIENIE: VLASTNÍK/SPRÁVCA - OKRES



STAV SIETE CESTNÝCH KOMUNIKÁCIÍ K: 01.01.2020

VLASTNÍK	SPRÁVCA	DOPRAVNÝ VÝZNAM CK	DIALNICE A DIALNIČNÉ PRIVÁDZAČE			RÝCHLOSTNÉ CESTY			CESTY I. TRIEDY			CESTY II. TRIEDY			CESTY III. TRIEDY			SPOLU		
		OKRES	POČET [ksj]	DĹŽKA [m]	PLOCHA [m ²]	POČET [ksj]	DĹŽKA [m]	PLOCHA [m ²]	POČET [ksj]	DĹŽKA [m]	PLOCHA [m ²]	POČET [ksj]	DĹŽKA [m]	PLOCHA [m ²]	POČET [ksj]	DĹŽKA [m]	PLOCHA [m ²]	POČET [ksj]	DĹŽKA [m]	PLOCHA [m ²]
ŠTÁT	SSC - IVSC ŽILINA	Dolný Kubín						8	117	945							8	117	945	
		Ilava						1	96	820							1	96	820	
		Liptovský Mikuláš						4	147	1 368							4	147	1 368	
		Martin						11	189	2 352							11	189	2 352	
		Nové Mesto nad Váhom						2	50	679							2	50	679	
		Partizánske						1	7	63							1	7	63	
		Považská Bystrica						3	60	857							3	60	857	
		Prievidza						12	256	2 391							12	256	2 391	
		Púchov						4	51	507							4	51	507	
		Ružomberok						1	42	336							1	42	336	
		Trenčín						9	178	1 680							9	178	1 680	
		Turčianske Teplice						2	36	371							2	36	371	
		Tvrdošín						1	16	120							1	16	120	
		Žilina						35	754	7 263							35	754	7 263	
		SSC - IVSC ŽILINA SPOLU:								100	2 109	20 652						100	2 109	20 652
SSC SPOLU:								222	4 248	40 386						222	4 248	40 386		
GRO	Banská Bystrica						13	231	2 120							13	231	2 120		
	Nitra						14	256	2 284							14	256	2 284		
	Zlaté Moravce						6	54	555						6	54	555			
GRO SPOLU:							33	541	4 959						33	541	4 959			
ŠTÁT SPOLU:							33	541	4 959	222	4 248	40 386				255	4 789	45 345		
NÁRODNÁ DIALNIČNÁ SPOLOČNOSŤ, a.s.	SSÚD BEHÁROVCE	Levoča	8	124	1 232				1	10	120						9	134	1 352	
		Prešov	6	90	886											6	90	886		
	SSÚD BEHÁROVCE SPOLU:		14	214	2 118				1	10	120					15	224	2 238		
	SSÚD BRATISLAVA	Bratislava II	14	398	4 054											14	398	4 054		
		Bratislava IV	6	253	2 334											6	253	2 334		
		Bratislava V	40	794	9 072											40	794	9 072		
		Senec	5	74	943											5	74	943		
	SSÚD BRATISLAVA SPOLU:		65	1 519	16 403											65	1 519	16 403		
	SSÚD LIPTOVSKÝ MIKULÁŠ	Dolný Kubín						2	17	179							2	17	179	
		Liptovský Mikuláš	12	259	2 766											12	259	2 766		
Ružomberok		4	82	920											4	82	920			
Tvrdošín							1	11	116						1	11	116			
SSÚD LIPTOVSKÝ MIKULÁŠ SPOLU:		16	341	3 686			3	28	294						19	369	3 980			

PODjazDY NA CESTNÝCH KOMUNIKÁCIÁCH**- počet, dĺžka a plocha podjazdov podľa dopravného významu cestnej komunikácie****ČLENIENIE: VLASTNÍK/SPRÁVCA - OKRES**

STAV SIETE CESTNÝCH KOMUNIKÁCIÍ K: 01.01.2020

VLASTNÍK	SPRÁVCA	DOPRAVNÝ VÝZNAM CK	DIALNICE A DIALNIČNÉ PRIVÁDZAČE			RÝCHLOSTNÉ CESTY			CESTY I. TRIEDY			CESTY II. TRIEDY			CESTY III. TRIEDY			SPOLU			
		OKRES	POČET [ks]	DĹŽKA [m]	PLOCHA [m ²]	POČET [ks]	DĹŽKA [m]	PLOCHA [m ²]	POČET [ks]	DĹŽKA [m]	PLOCHA [m ²]	POČET [ks]	DĹŽKA [m]	PLOCHA [m ²]	POČET [ks]	DĹŽKA [m]	PLOCHA [m ²]	POČET [ks]	DĹŽKA [m]	PLOCHA [m ²]	
NÁRODNÁ DIALNIČNÁ SPOLOČNOSŤ, a.s.	SSÚD MALACKY	Bratislava IV	6	100	1 007													6	100	1 007	
		Malacky	22	379	4 146														22	379	4 146
		Senica	10	304	3 292														10	304	3 292
	SSÚD MALACKY SPOLU:		38	783	8 445														38	783	8 445
	SSÚD MARTIN	Martin	10	168	1 848	2	20	180											12	188	2 027
	SSÚD MARTIN SPOLU:		10	168	1 848	2	20	180											12	188	2 027
	SSÚD MENGUSOVCE	Levoča	10	187	1 937														10	187	1 937
		Poprad	17	758	8 290														17	758	8 290
	SSÚD MENGUSOVCE SPOLU:		27	945	10 227														27	945	10 227
	SSÚR POV.BYSTRICA	Bytča	2	43	483														2	43	483
		Ilava	3	46	506														3	46	506
		Považská Bystrica	11	196	1 948														11	196	1 948
		Púchov	3	76	874	1	9	95	2	31	288								6	116	1 256
		Žilina	7	302	3 239														7	302	3 239
	SSÚR POVAŽSKÁ BYSTRICA SPOLU:		26	663	7 049	1	9	95	2	31	288								29	703	7 431
	SSÚD PREŠOV	Košice - okolie	29	469	5 292														29	469	5 292
		Prešov	11	179	2 008														11	179	2 008
		Svidník				2	17	171											2	17	171
	SSÚD PREŠOV SPOLU:		40	648	7 300	2	17	171											42	665	7 471
	SSÚD TRENČÍN	Bánovce n.Bebravou				5	54	572											5	54	572
		Ilava	6	133	1 463														6	133	1 463
		Nové Mesto n.Váhom	4	106	1 292														4	106	1 292
		Trenčín	8	174	1 886				1	12	120								9	186	2 006
	SSÚD TRENČÍN SPOLU:		18	413	4 641	5	54	572	1	12	120								24	479	5 334
	SSÚD TRNAVA	Hlohovec	6	147	1 830														6	147	1 830
		Piešťany	10	176	2 111														10	176	2 111
		Senec	7	125	1 458														7	125	1 458
		Trnava	7	206	2 663														7	206	2 663
	SSÚD TRNAVA SPOLU:		30	654	8 061														30	654	8 061
	SSÚR ČADCA	Čadca	6	74	624				3	38	536								9	112	1 160
Žilina								2	71	642								2	71	642	
SSÚR ČADCA SPOLU:		6	74	624				5	109	1 178								11	183	1 802	
SSÚR GALANTA	Galanta				10	243	2 507											10	243	2 507	
	Nitra				9	190	2 020											9	190	2 020	
	Trnava				5	110	1 267											5	110	1 267	
SSÚR GALANTA SPOLU:					24	543	5 793											24	543	5 793	

PODjazDY NA CESTNÝCH KOMUNIKÁCIÁCH

- počet, dĺžka a plocha podjazdov podľa dopravného významu cestnej komunikácie

ČLENIENIE: VLASTNÍK/SPRÁVCA - OKRES

STAV SIETE CESTNÝCH KOMUNIKÁCIÍ K: 01.01.2020

VLASTNÍK	SPRÁVCA	DOPRAVNÝ VÝZNAM CK	DIALNICE A DIALNIČNÉ PRIVÁDZAČE			RÝCHLOSTNÉ CESTY			CESTY I. TRIEDY			CESTY II. TRIEDY			CESTY III. TRIEDY			SPOLU		
		OKRES	POČET [ksj]	DĹŽKA [m]	PLOCHA [m ²]	POČET [ksj]	DĹŽKA [m]	PLOCHA [m ²]	POČET [ksj]	DĹŽKA [m]	PLOCHA [m ²]	POČET [ksj]	DĹŽKA [m]	PLOCHA [m ²]	POČET [ksj]	DĹŽKA [m]	PLOCHA [m ²]	POČET [ksj]	DĹŽKA [m]	PLOCHA [m ²]
NÁRODNÁ DIALNIČNÁ SPOLOČNOSŤ, a.s.	SSÚR KOŠICE	Košice I						9	225	2 300							9	225	2 300	
		Košice II						4	82	930							4	82	930	
		Košice IV						12	207	1 962							12	207	1 962	
		Košice-okolie				14	161	1 675									14	161	1 675	
	SSÚR KOŠICE SPOLU:					14	161	1 675	25	514	5 192						39	675	6 866	
	SSÚR NOVÁ BAŇA	Zlaté Moravce				1	12	126	1	33	338						2	45	464	
		Žarnovica				5	131	1 164									5	131	1 164	
		Žiar nad Hronom				8	111	1 214									8	111	1 214	
	SSÚR ŽARNOVICA SPOLU:					14	254	2 504	1	33	338						15	287	2 842	
	SSÚR ZVOLEN	Banská Bystrica				6	126	1 150									6	126	1 150	
		Detva				2	23	270									2	23	270	
		Revúca				3	34	362									3	34	362	
		Rimavská Sobota				4	51	563									4	51	563	
		Turčianske Teplice				2	44	462									2	44	462	
Zvolen				15	232	2 242	2	44	458						17	276	2 700			
SSÚR ZVOLEN SPOLU:					32	510	5 048	2	44	458						34	554	5 506		
NDS, a.s. SPOLU:			290	6 422	70 401	97	1 596	16 331	37	753	7 693					424	8 771	94 425		
BA SK	RC BA	Malacky									2	14	133			2	14	133		
		Pezinok										1	14	147	2	29	331	3	43	478
		Senec												1	28	173,6	1	28	174	
BRATISLAVSKÝ SK SPOLU:											3	28	280	3	57	504	6	85	784	
BANSKOBYSTRICKÝ SK	BB RSC - BB	Banská Bystrica									1	6	54	8	251	2 243	9	257	2 297	
		Brezno										1	4	30			1	4	30	
		Detva												2	54	378	2	54	378	
		Zvolen										1	32	163	4	124	845	5	156	1 008
	BB RSC - BANSKÁ BYSTRICA SPOLU:											3	42	247	14	429	3 466	17	471	3 713
	BB RSC - LC	Detva												1	10	60	1	10	60	
		Lučenec												1	73	475	1	73	475	
		Poltár										1	8	60			1	8	60	
		Veľký Krtíš												2	10	60	2	10	60	
	BB RSC - LUČENEC SPOLU:											1	8	60	4	93	595	5	101	655
BB RSC - RS	Revúca										1	1	8	1	1	6	2	2	14	
	Rimavská Sobota										1	5	33	1	13	78	2	18	111	
BB RSC - RIMAVSKÁ SOBOTA SPOLU:											2	6	40	2	14	84	4	20	124	

PODjazDY NA CESTNÝCH KOMUNIKÁCIÁCH**- počet, dĺžka a plocha podjazdov podľa dopravného významu cestnej komunikácie****ČLENIENIE: VLASTNÍK/SPRÁVCA - OKRES**

STAV SIETE CESTNÝCH KOMUNIKÁCIÍ K: 01.01.2020

VLASTNÍK	SPRÁVCA	DOPRAVNÝ VÝZNAM CK	DIALNICE A DIALNIČNÉ PRIVÁDZAČE			RÝCHLOSTNÉ CESTY			CESTY I. TRIEDY			CESTY II. TRIEDY			CESTY III. TRIEDY			SPOLU				
		OKRES	POČET [ks]	DĹŽKA [m]	PLOCHA [m ²]	POČET [ks]	DĹŽKA [m]	PLOCHA [m ²]	POČET [ks]	DĹŽKA [m]	PLOCHA [m ²]	POČET [ks]	DĹŽKA [m]	PLOCHA [m ²]	POČET [ks]	DĹŽKA [m]	PLOCHA [m ²]	POČET [ks]	DĹŽKA [m]	PLOCHA [m ²]		
BANSKOBYSTRICKÝ SK	BB RSC - ZH	Banská Štiavnica											2	4	30	2	4	30				
		Zvolen											1	6	40	2	11	60	3	17	100	
		Žarnovica												4	30	205	4	30	205	4	30	205
		Žiar nad Hronom												1	32	128	6	130	895	7	162	1 023
	BB RSC - ŽIAR N.HRONOM SPOLU:												2	38	168	14	175	1 190	16	213	1 357	
BANSKOBYSTRICKÝ SK SPOLU:													8	94	515	34	711	5 334	42	805	5 849	
KOŠICKÝ SK	SC KSK - KS	Košice - okolie														20	306	1 858	20	306	1 858	
	SC KSK - KOŠICE-OKOLIE SPOLU:																20	306	1 858	20	306	1 858
	SC KSK - MI	Michalovce												5	29	185	5	29	185	5	29	185
		Sobrance												1	13	85	1	13	85	1	13	85
	SC KSK - MICHALOVCE SPOLU:																6	42	270	6	42	270
	SC KSK - RV	Rožňava											1	5	39	3	30	223	4	35	261	
	SC KSK - ROŽŇAVA SPOLU:													1	5	39	3	30	223	4	35	261
	SC KSK - SNV	Gelnica												4	53	377	4	29	118	8	82	494
		Spišská Nová Ves												5	157	2 019	9	114	638	14	271	2 657
	SC KSK - SPIŠSKÁ N.VES SPOLU:													9	210	2 395	13	143	755	22	353	3 151
SC KSK - TV	Trebišov												1	12	91	3	25	240	4	37	330	
SC KSK - TREBIŠOV SPOLU:													1	12	91	3	25	240	4	37	330	
KOŠICKÝ SK SPOLU:													11	227	2 525	45	546	3 345	56	773	5 869	
NITRIANSKY SK	RSUC NR - KN	Komárno											1	7	49				1	7	49	
	RSUC NR - KOMÁRNO SPOLU:													1	7	49				1	7	49
	RSUC NR - LV	Levice												1	6	37				1	6	37
	RSUC NR - LEVICE SPOLU:																1	6	37	1	6	37
	RSUC NR - NR	Nitra												8	165	1 087	8	165	1 087	8	165	1 087
		Zlaté Moravce												6	139	900	6	139	900	6	139	900
	RSUC NR - NITRA SPOLU:																14	304	1 987	14	304	1 987
	RSUC NR - NZ	Nové Zámky												3	23	160	11	131	861	14	154	1 021
RSUC NR - NOVÉ ZÁMKY SPOLU:													3	23	160	11	131	861	14	154	1 021	
NITRIANSKY SK SPOLU:													4	30	209	26	441	2 885	30	471	3 094	
POŠ	SUC PSK - BJ	Bardejov												1	23	173	1	5	33	2	28	205
	SUC PSK - BARDEJOV SPOLU:													1	23	173	1	5	33	2	28	205

PODjazDY NA CESTNÝCH KOMUNIKÁCIÁCH

- počet, dĺžka a plocha podjazdov podľa dopravného významu cestnej komunikácie

ČLENIENIE: VLASTNÍK/SPRÁVCA - OKRES

STAV SIETE CESTNÝCH KOMUNIKÁCIÍ K: 01.01.2020

VLASTNÍK	SPRÁVCA	DOPRAVNÝ VÝZNAM CK	DIALNICE A DIALNIČNÉ PRIVÁDZAČE			RÝCHLOSTNÉ CESTY			CESTY I. TRIEDY			CESTY II. TRIEDY			CESTY III. TRIEDY			SPOLU		
		OKRES	POČET [ks]	DĹŽKA [m]	PLOCHA [m ²]	POČET [ks]	DĹŽKA [m]	PLOCHA [m ²]	POČET [ks]	DĹŽKA [m]	PLOCHA [m ²]	POČET [ks]	DĹŽKA [m]	PLOCHA [m ²]	POČET [ks]	DĹŽKA [m]	PLOCHA [m ²]	POČET [ks]	DĹŽKA [m]	PLOCHA [m ²]
PREŠOVSKÝ SK	SUC PSK - PO	Prešov									1	17	128	8	256	1 516	9	273	1 644	
		Sabinov												1	5	43	1	5	43	
		Stará Ľubovňa												1	5	34	1	5	34	
	SUC PSK - PREŠOV SPOLU:											1	17	128	10	266	1 592	11	283	1 720
	SUC PSK - PP	Kežmarok												1	3	36	1	3	36	
		Levoča									1	32	224	10	206	1 358	11	238	1 582	
		Poprad									7	117	1 061	7	165	999	14	282	2 060	
	SUC PSK - POPRAD SPOLU:											8	149	1 285	18	374	2 393	26	523	3 678
	SUC PSK - SL	Stará Ľubovňa												1	13	82	1	13	82	
	SUC PSK - STARÁ ĽUBOVŇA SPOLU:														1	13	82	1	13	82
SUC PSK - VT	Vranov nad Topľou									1	5	33	6	53	266	7	58	299		
SUC PSK - VRANOV N.T. SPOLU:											1	5	33	6	53	266	7	58	299	
PREŠOVSKÝ SK SPOLU:											11	194	1 618	36	711	4 366	47	905	5 983	
TRENČIANSKY SK	SC TN SK - PB	Ilava									2	12	84	1	35	245	3	47	329	
		Považská Bystrica									2	63	567	2	24	132	4	87	699	
		Púchov									1	8	56	6	123	871	7	131	927	
	SC TN SK - POV.BYSTRICA SPOLU:											5	83	707	9	182	1 248	14	265	1 955
	SC TN SK - PD	Bánovce nad Bebravou									1	14	91				1	14	91	
		Prievidza												2	54	289	2	54	289	
	SC TN SK - PRIEVIDZA SPOLU:											1	14	91	2	54	289	3	68	380
	SC TN SK - TN	Myjava									3	13	163	3	44	264	6	57	427	
Nové Mesto n.Váhom										2	9	66	5	57	251	7	66	317		
Trenčín										5	146	1 120	4	95	648	9	241	1 768		
SC TN SK - TREŇČÍN SPOLU:											10	168	1 349	12	196	1 163	22	364	2 512	
TRENČIANSKY SK SPOLU:											16	265	2 147	23	432	2 700	39	697	4 846	
TRNAVSKÝ SK	SUC TTSK - DS	Dunajská Streda									1	10	65				1	10	65	
	SUC TTSK - DUNAJ.STREDA SPOLU:											1	10	65				1	10	65
	SUC TTSK - SE	Senica												1	29	189	1	29	189	
	SUC TTSK - SENICA SPOLU:														1	29	189	1	29	189
	SUC TTSK - TT	Galanta									1	1	9	2	14	98	3	15	106	
		Hlohovec									1	8	56				1	8	56	
Piešťany													1	12	96	1	12	96		
Trnava										2	22	292	5	76	545	7	98	837		
SUC TTSK - TRNAVA SPOLU:											4	31	357	8	102	739	12	133	1 095	
TRNAVSKÝ SK SPOLU:											5	41	422	9	131	927	14	172	1 349	

PODJAZDY NA CESTNÝCH KOMUNIKÁCIÁCH**- počet, dĺžka a plocha podjazdov podľa dopravného významu cestnej komunikácie****ČLENENIE: VLASTNÍK/SPRÁVCA - OKRES**

STAV SIETE CESTNÝCH KOMUNIKÁCIÍ K: 01.01.2020

VLASTNÍK	SPRÁVCA	DOPRAVNÝ VÝZNAM CK	DIALNICE A DIALNIČNÉ PRIVÁDZAČE			RÝCHLOSTNÉ CESTY			CESTY I. TRIEDY			CESTY II. TRIEDY			CESTY III. TRIEDY			SPOLU				
		OKRES	POČET [ks]	DĹŽKA [m]	PLOCHA [m ²]	POČET [ks]	DĹŽKA [m]	PLOCHA [m ²]	POČET [ks]	DĹŽKA [m]	PLOCHA [m ²]	POČET [ks]	DĹŽKA [m]	PLOCHA [m ²]	POČET [ks]	DĹŽKA [m]	PLOCHA [m ²]	POČET [ks]	DĹŽKA [m]	PLOCHA [m ²]		
ŽILINSKÝ SK	SC ŽSK - HPOV	Bytča											1	10	85	1	10	85				
		Žilina												2	29	218	10	150	987	12	179	1 205
	SC ŽSK - HORNÉ POVAŽIE SPOLU:													2	29	218	11	160	1 072	13	189	1 290
	SC ŽSK - KYS	Kysucké Nové Mesto											1	24	180	1	24	180				
	SC ŽSK - KYSUCE SPOLU:													1	24	180	1	24	180	1	24	180
	SC ŽSK - LIP	Liptovský Mikuláš											5	141	1 222	7	135	880	12	276	2 102	
	SC ŽSK - LIPTOV SPOLU:													5	141	1 222	7	135	880	12	276	2 102
	SC ŽSK - ORA	Dolný Kubín												2	25	129	2	25	129			
		Tvrdošín											1	19	219	3	19	125	4	38	344	
	SC ŽSK - ORAVA SPOLU:													1	19	219	5	44	254	6	63	473
SC ŽSK - TUR	Martin												3	67	458	3	67	458				
	Turčianske Teplice												2	21	110	2	21	110				
SC ŽSK - TURIEC SPOLU:													5	88	568	5	88	568	5	88	568	
ŽILINSKÝ SK SPOLU:													8	189	1 658	29	451	2 954	37	640	4 612	
MESTO BRATISLAVA	MAGISTRÁT HL.MESTA BRATISLAVA	Bratislava I											4	77	575				4	77	575	
		Bratislava II							10	352	4 084	2	49	343				12	401	4 427		
		Bratislava III											4	108	916				4	108	916	
		Bratislava IV		1	18	198				2	66	517	1	28	420				4	112	1 135	
		Bratislava V		5	90	857				35	529	4 866							40	619	5 723	
	MAG. HL.MESTA BRATISLAVA SPOLU:			6	108	1 055				47	947	9 467	11	262	2 254				64	1 317	12 776	
MESTO BRATISLAVA SPOLU:			6	108	1 055				47	947	9 467	11	262	2 254				64	1 317	12 776		
MESTO KOŠICE	SPRÁVA KOM.KOŠICE	Košice I											1	14	98	2	19	149	3	33	247	
		Košice II												5	53	468	5	53	468			
	SPRÁVA KOMUNIKÁCIÍ KOŠICE SPOLU:													1	14	98	7	72	617	8	86	715
MESTO KOŠICE SPOLU:													1	14	98	7	72	617	8	86	715	
INÝ	Humenné	Humenné							2	2	32							2	2	32		
	ŽSR	Trenčín												2	18	126			2	18	126	
	ZA-Invest	Žilina											1	5	53			1	5	53		
INÝ SPOLU:									2	2	32	1	5	53	2	18	126	5	25	211		
PODJAZDY SPOLU SR:			296	6 530	71 456	130	2 137	21 290	308	5 950	57 579	79	1 349	11 776	214	3 570	23 758	1 027	19 536	185 858		

PRIEPUSTY NA CESTNÝCH KOMUNIKÁCIÁCH

- počet a dĺžka priepustov podľa dopravného významu cestnej komunikácie



ČLENIENIE: VLASTNÍK/SPRÁVCA - OKRES

STAV SIETE CESTNÝCH KOMUNIKÁCIÍ K: 01.01.2020

VLASTNÍK	SPRÁVCA	DOPRAVNÝ VÝZNAM CK	DIALNICE A DIALNIČNÉ PRIVÁDZAČE		RÝCHLOSTNÉ CESTY		CESTY I. TRIEDY		CESTY II. TRIEDY		CESTY III. TRIEDY		SPOLU	
		OKRES	POČET [ks]	DĹŽKA [m]	POČET [ks]	DĹŽKA [m]	POČET [ks]	DĹŽKA [m]	POČET [ks]	DĹŽKA [m]	POČET [ks]	DĹŽKA [m]	POČET [ks]	DĹŽKA [m]
ŠTÁT	SSC - IVSC BANSKÁ BYSTRICA	Banská Bystrica					149	2 143					149	2 143
		Banská Štiavnica					90	820					90	820
		Brezno					221	2 828					221	2 828
		Detva					32	456					32	456
		Krupina					131	1 634					131	1 634
		Lučenec					108	1 504					108	1 504
		Revúca					12	128					12	128
		Rimavská Sobota					182	2 145					182	2 145
		Veľký Krtíš					110	1 929					110	1 929
		Zvolen					86	1 478					86	1 478
		Žarnovica					30	349					30	349
	Žiar nad Hronom					129	1 659					129	1 659	
	SSC - IVSC BANSKÁ BYSTRICA SPOLU:						1 280	17 073					1 280	17 073
	SSC - IVSC BRATISLAVA	Dunajská Streda					14	190					14	190
		Galanta					7	83					7	83
		Hlohovec					4	72					4	72
		Komárno					25	309					25	309
		Levice					135	1 559					135	1 559
		Malacky					17	151					17	151
		Nitra					52	629					52	629
		Nové Zámky					23	231					23	231
		Piešťany					2	31					2	31
		Senec					6	60					6	60
		Senica					50	580					50	580
		Skalica					47	578					47	578
		Šaľa					3	57					3	57
		Topoľčany					35	460					35	460
	Trnava					28	383					28	383	
	Zlaté Moravce					16	243					16	243	
	SSC-IVSC BRATISLAVA SPOLU:						464	5 615					464	5 615
	SSC - IVSC KOŠICE	Bardejov					81	925					81	925
		Humenné					21	197					21	197
		Kežmarok					20	208					20	208
		Košice II					3	34					3	34
		Košice III					12	66					12	66
		Košice IV					1	12					1	12
		Košice - okolie					65	1 269					65	1 269
		Levoča					71	1 046					71	1 046
		Michalovce					18	273					18	273
		Poprad					139	1 712			7	80	146	1 792
		Prešov					107	1 529					107	1 529
		Rožňava					154	2 194					154	2 194
		Sabinov					20	244					20	244
		Snina					59	616					59	616
		Sobrance					10	140					10	140
		Stará Ľubovňa					164	2 585					164	2 585
		Stropkov					30	409					30	409
Svidník						192	2 497					192	2 497	
Trebišov						86	1 192					86	1 192	
Vranov nad Topľou					124	1 644					124	1 644		
SSC - IVSC KOŠICE SPOLU:						1 377	18 790			7	80	1 384	18 870	
SSC - IVSC ŽILINA	Bánovce n. Bebravou					23	307					23	307	
	Bytča					74	1 017					74	1 017	
	Čadca					128	1 503					128	1 503	

PRIEPUSTY NA CESTNÝCH KOMUNIKÁCIÁCH

- počet a dĺžka priepustov podľa dopravného významu cestnej komunikácie



ČLENIENIE: VLASTNÍK/SPRÁVCA - OKRES

STAV SIETE CESTNÝCH KOMUNIKÁCIÍ K: 01.01.2020

VLASTNÍK	SPRÁVCA	DOPRAVNÝ VÝZNAM CK	DIALNICE A DIALNIČNÉ PRIVÁDZAČE		RÝCHLOSTNÉ CESTY		CESTY I. TRIEDY		CESTY II. TRIEDY		CESTY III. TRIEDY		SPOLU		
			OKRES	POČET [ks]	DĹŽKA [m]	POČET [ks]	DĹŽKA [m]	POČET [ks]	DĹŽKA [m]	POČET [ks]	DĹŽKA [m]	POČET [ks]	DĹŽKA [m]	POČET [ks]	DĹŽKA [m]
ŠTÁT	SSC - IVSC ŽILINA	Dolný Kubín					177	2 314					177	2 314	
		Ilava					6	71					6	71	
		Kysucké Nové Mesto					27	437					27	437	
		Liptovský Mikuláš					131	1 992					131	1 992	
		Martin					30	509					30	509	
		Námestovo					66	702					66	702	
		Nové Mesto n. Váhom					39	505					39	505	
		Partizánske					19	248					19	248	
		Považská Bystrica					26	488					26	488	
		Prievidza					195	1 985					195	1 985	
		Púchov					68	1 013					68	1 013	
		Ružomberok					126	1 635					126	1 635	
		Trenčín					76	1 017					76	1 017	
		Turčianske Teplice					61	687					61	687	
	Tvrdošín					34	556					34	556		
	Žilina						124	1 629					124	1 629	
	SSC - IVSC ŽILINA SPOLU:						1 430	18 616					1 430	18 616	
	SSC SPOLU:						4 551	60 093			7	80	4 558	60 173	
	COLNÝ ÚRAD	Ilava										1	23	1	23
		Kežmarok								1	11			1	11
Skalica						1	15				1	8	2	23	
Tvrdošín									1		1		2		
COLNÝ ÚRAD SPOLU:						1	15		2	11	3	31	6	57	
GRO	Banská Bystrica			25	1 186								25	1 186	
	Nitra			27	776								27	776	
	Zlaté Moravce			30	1 263								30	1 263	
GRO SPOLU:				82	3 225								82	3 225	
ŠTÁT SPOLU:				82	3 225	4 552	60 108	2	11	10	111	4 646	63 454		
NÁRODNÁ DIALNIČNÁ SPOLOČNOSŤ, a.s.	SSÚD BEHÁROVCE	Levoča	30	613			2	24					32	637	
		Prešov	39										39		
	SSÚD BEHÁROVCE SPOLU:		69	613			2	24					71	637	
	SSÚD BRATISLAVA	Bratislava V	1										1		
		Senec	1										1		
	SSÚD BRATISLAVA SPOLU:		2										2		
	SSÚD LIPTOVSKÝ MIKULÁŠ	Liptovský Mikuláš	16	542									16	542	
		Ružomberok	8	269									8	269	
	SSÚD LIPTOVSKÝ MIKULÁŠ SPOLU:		24	811									24	811	
	SSÚD MALACKY	Bratislava IV	6										6		
		Malacky	14										14		
		Senica	6										6		
	SSÚD MALACKY SPOLU:		26										26		
	SSÚD MARTIN	Martin	17	130									17	130	
	SSÚD MARTIN SPOLU:		17	130									17	130	
	SSÚD MENGUSOVCE	Levoča	12	247									12	247	
		Liptovský Mikuláš	2	85									2	85	
		Poprad	22	757									22	757	
		Spišská Nová Ves	4	118									4	118	
SSÚD MENGUSOVCE SPOLU:		40	1 206									40	1 206		
SSÚD POV.BYSTRICA	Ilava	5										5			
	Púchov	3			3		3					9			
SSÚD POV.BYSTRICA SPOLU:		8			3		3					14			

PRIEPUSTY NA CESTNÝCH KOMUNIKÁCIÁCH

- počet a dĺžka priepustov podľa dopravného významu cestnej komunikácie



ČLENIENIE: VLASTNÍK/SPRÁVCA - OKRES

STAV SIETE CESTNÝCH KOMUNIKÁCIÍ K: 01.01.2020

VLASTNÍK	SPRÁVCA	DOPRAVNÝ VÝZNAM CK	DIALNICE A DIALNIČNÉ PRIVÁDZAČE		RÝCHLOSTNÉ CESTY		CESTY I. TRIEDY		CESTY II. TRIEDY		CESTY III. TRIEDY		SPOLU		
		OKRES	POČET [ks]	DĹŽKA [m]	POČET [ks]	DĹŽKA [m]	POČET [ks]	DĹŽKA [m]	POČET [ks]	DĹŽKA [m]	POČET [ks]	DĹŽKA [m]	POČET [ks]	DĹŽKA [m]	
NÁRODNÁ DIALNIČNÁ SPOLOČNOSŤ, a.s.	SSÚD PREŠOV	Košice - okolie	5										5		
		Prešov	3										3		
		Svidník			4									4	
	SSÚD PREŠOV SPOLU:			8	0	4							12		
	SSÚD TRENČÍN	Bánovce nad Bebravou				10	261							10	261
		Ilava	12	443										12	443
		Nové Mesto n.Váhom	3	76										3	76
		Trenčín	20	985				15	202					35	1 187
	SSÚD TRENČÍN SPOLU:			35	1 505	10	261	15	202					60	1 967
	SSÚD TRNAVA	Hlohovec	8	125										8	125
		Piešťany	4	71										4	71
		Senec	5	46										5	46
		Trnava	4	32										4	32
	SSÚD TRNAVA SPOLU:			21	274									21	274
	SSÚR ČADCA	Čadca	3					31	395					34	395
		Kysucké Nové Mesto						8	163					8	163
		Žilina						2						2	
	SSÚR ČADCA SPOLU:			3				41	558					44	558
	SSÚR GALANTA	Nitra				37	1 524							37	1 524
		Trnava				1	12							1	12
	SSÚR GALANTA SPOLU:					38	1 536							38	1 536
	SSÚR KOŠICE	Košice I						32	1 064					32	1 064
		Košice II						13	273					13	273
		Košice IV						3	88					3	88
		Košice - okolie	3	30	9	252	13	226						25	508
		Rožňava						14	219					14	219
	SSÚR KOŠICE SPOLU:			3	30	9	252	75	1 870					87	2 152
SSÚR NOVÁ BAŇA	Zlaté Moravce				12	405	3	47					15	452	
	Žarnovica				66	1 962							66	1 962	
	Žiar nad Hronom				31	1 002							31	1 002	
SSÚR NOVÁ BAŇA SPOLU:					109	3 369	3	47					112	3 416	
SSÚR ZVOLEN	Banská Bystrica				22	715							22	715	
	Detva				63	2 429							63	2 429	
	Revúca				2	48							2	48	
	Rimavská Sobota				3	113							3	113	
	Turčianske Teplice				7	143							7	143	
	Zvolen				93	2 765	2	42					95	2 807	
	Žiar nad Hronom				32	1 060							32	1 060	
SSÚR ZVOLEN SPOLU:					222	7 273	2	42					224	7 315	
NDS, a.s. SPOLU:			256	4 569	395	12 691	141	2 743					792	20 002	
BA SK	RC BA	Malacky							58	602	45	310	103	912	
		Pezinok							46	666	14	55	60	721	
		Senec							7	111	10	107	17	218	
RC BA SPOLU:								111	1 379	69	471	180	1 850		
BRATISLAVSKÝ SK SPOLU:								111	1 379	69	471	180	1 850		

PRIEPUSTY NA CESTNÝCH KOMUNIKÁCIÁCH

- počet a dĺžka priepustov podľa dopravného významu cestnej komunikácie



ČLENIENIE: VLASTNÍK/SPRÁVCA - OKRES

STAV SIETE CESTNÝCH KOMUNIKÁCIÍ K: 01.01.2020

VLASTNÍK	SPRÁVCA	DOPRAVNÝ VÝZNAM CK	DIALNICE A DIALNIČNÉ PRIVÁDZAČE		RÝCHLOSTNÉ CESTY		CESTY I. TRIEDY		CESTY II. TRIEDY		CESTY III. TRIEDY		SPOLU		
			OKRES	POČET [ks]	DĹŽKA [m]	POČET [ks]	DĹŽKA [m]	POČET [ks]	DĹŽKA [m]	POČET [ks]	DĹŽKA [m]	POČET [ks]	DĹŽKA [m]	POČET [ks]	DĹŽKA [m]
BANSKOBYSTRICKÝ SK	BB RSC - BB	Banská Bystrica							71	701	295	2 358	366	3 059	
		Brezno						113	1 096	135	1 329	248	2 425		
		Detva						195	2 482	55	443	250	2 924		
		Lučenec						5	48			5	48		
		Veľký Krtíš						3	27			3	27		
		Zvolen						19	191	206	1 959	225	2 150		
		Žiar nad Hronom								5	28	5	28		
	BB RSC - BANSKÁ BYSTRICA SPOLU:								406	4 544	696	6 117	1 102	10 661	
	BB RSC - LC	Detva							27	8	10	45	37	52	
		Krupina									4	39	4	39	
		Lučenec							52	398	349	1 517	401	1 914	
		Poltár							75	46	235	1 007	310	1 053	
		Rimavská Sobota							1				1		
	BB RSC - LUČENEC SPOLU:								353	2 631	1 077	7 096	1 430	9 726	
	BB RSC - RS	Poltár									39	403	39	403	
		Revúca							180	1 324	236	1 096	416	2 420	
		Rimavská Sobota							180	1 923	689	6 351	869	8 274	
	BB RSC - RIMAJSKÁ SOBOTA SPOLU:								360	3 247	964	7 850	1 324	11 097	
	BB RSC - ZH	Banská Štiavnica							33	288	203	1 720	236	2 008	
		Detva									12	79	12	79	
		Krupina							51	628	297	2 468	348	3 096	
		Turčianske Teplice									1	16	1	16	
		Zvolen							31	330	61	521	92	851	
		Žarnovica							69	762	267	2 301	336	3 063	
	BB RSC - ŽIAR N.HRONOM SPOLU:								238	2 724	1 262	11 370	1 500	14 095	
	BANSKOBYSTRICKÝ SK SPOLU:									1 357	13 146	3 999	32 433	5 356	45 579
	KOŠICKÝ SK	SC KSK - KS	Košice II									1	9	1	9
Košice - okolie									213	2 276	560	5 227	773	7 503	
Prešov											5		5		
SC KSK - KOŠICE-OKOLIE SPOLU:								213	2 276	566	5 236	779	7 512		
SC KSK - MI		Michalovce							94	1 169	188	1 341	282	2 509	
		Sobrance							51	587	132	1 069	183	1 655	
SC KSK - MICHALOVCE SPOLU:								145	1 755	320	2 409	465	4 164		
SC KSK - RV		Rožňava							169	1 578	217	1 582	386	3 160	
		Spišská Nová Ves							3	29			3	29	
SC KSK - ROŽŇAVA SPOLU:								172	1 608	217	1 582	389	3 189		
SC KSK - SNV		Gelnica							185	1 972	86	503	271	2 475	
		Košice - okolie							8	112	8	60	16	172	
		Spišská Nová Ves							141	1 403	158	1 354	299	2 757	
SC KSK - SPIŠSKÁ N.VES SPOLU:								334	3 487	252	1 916	586	5 403		
SC KSK - TV	Trebišov							43	626	324	3 070	367	3 697		
SC KSK - TREBIŠOV SPOLU:								43	626	324	3 070	367	3 697		
KOŠICKÝ SK SPOLU:									907	9 752	1 679	14 213	2 586	23 965	

PRIEPUSTY NA CESTNÝCH KOMUNIKÁCIÁCH

- počet a dĺžka priepustov podľa dopravného významu cestnej komunikácie



ČLENIENIE: VLASTNÍK/SPRÁVCA - OKRES

STAV SIETE CESTNÝCH KOMUNIKÁCIÍ K: 01.01.2020

VLASTNÍK	SPRÁVCA	DOPRAVNÝ VÝZNAM CK	DIALNICE A DIALNIČNÉ PRIVÁDZAČE		RÝCHLOSTNÉ CESTY		CESTY I. TRIEDY		CESTY II. TRIEDY		CESTY III. TRIEDY		SPOLU		
			OKRES	POČET [ks]	DĹŽKA [m]	POČET [ks]	DĹŽKA [m]	POČET [ks]	DĹŽKA [m]	POČET [ks]	DĹŽKA [m]	POČET [ks]	DĹŽKA [m]	POČET [ks]	DĹŽKA [m]
NITRIANSKY SK	RSUC NR - KN	Komárno							37	393	89	960	126	1 353	
	RSUC NR - KOMÁRNO SPOLU:								37	393	89	960	126	1 353	
	RSUC NR - LV	Levice							69	563	231	2 234	300	2 796	
	RSUC NR - LEVICE SPOLU:								69	563	231	2 234	300	2 796	
	RSUC NR - NR	Galanta									2	13	2	13	
		Nitra								43	378	204	1 627	247	2 005
		Šaľa									15	138	15	138	
	RSUC NR - NITRA SPOLU:								74	760	363	2 977	437	3 736	
	RSUC NR - NZ	Komárno								2	24	1	14	3	38
		Nové Zámky								83	798	184	1 779	267	2 577
Šaľa									7	59	7	70	14	129	
RSUC NR - NOVÉ ZÁMKY SPOLU:								92	881	192	1 862	284	2 743		
RSUC NR - TO	Topoľčany								61	659	179	1 981	240	2 640	
RSUC NR - TOPOĽČANY SPOLU:								61	659	179	1 981	240	2 640		
NITRIANSKY SK SPOLU:									333	3 256	1 054	10 013	1 387	13 268	
PREŠOVSKÝ SK	SUC PSK - BJ	Bardejov							74	1 027	680	6 177	754	7 203	
		Prešov									21	105	21	105	
		Stropkov								11	202			11	202
		Svidník								30	359	56	303	86	662
	SUC PSK - BARDEJOV SPOLU:								115	1 587	757	6 584	872	8 171	
	SUC PSK - HE	Humenné								111	1 093	365	3 574	476	4 667
		Medzilaborce								147	1 651	53	519	200	2 170
		Snina								163	1 750	240	2 168	403	3 918
		Sobrance								1	15			1	15
		Stropkov								9	152			9	152
	SUC PSK HUMENNÉ SPOLU:								431	4 661	658	6 261	1 089	10 921	
	SUC PSK - PO	Bardejov								5	93			5	93
		Gelnica								1	9			1	9
		Levoča										6	63	6	63
		Prešov								35	429	420	3 980	455	4 409
		Sabinov										208	1 882	208	1 882
		Stará Ľubovňa										30	370	30	370
	SUC PSK - PREŠOV SPOLU:								41	531	664	6 295	705	6 826	
	SUC PSK - PP	Kežmarok								24	280	116	1 160	140	1 440
		Levoča								21	219	216	2 318	237	2 537
Liptovský Mikuláš									8	109			8	109	
Poprad									127	1 947	240	2 513	367	4 460	
Spišská Nová Ves											1	6	1	6	
SUC PSK - POPRAD SPOLU:								180	2 555	573	5 996	753	8 552		
SUC PSK - SK	Bardejov										16	144	16	144	
	Stropkov								45	293	295	2 648	340	2 941	
	Svidník										436	4 432	436	4 432	
	Vranov nad Topľou										3	27	3	27	
SUC PSK - SVIDNÍK SPOLU:								45	293	750	7 251	795	7 543		
SUC PSK - SL	Kežmarok								51	527	119	1 233	170	1 760	
	Stará Ľubovňa								34	413	410	4 380	444	4 793	
SUC PSK - STARÁ ĽUBOVŇA SPOLU:								85	940	529	5 613	614	6 553		
SUC PSK - VT	Svidník								5	53			5	53	
	Vranov nad Topľou								118	1 053	326	3 222	444	4 275	
SUC PSK - VRANOV N.T. SPOLU:								123	1 106	326	3 222	449	4 328		
PREŠOVSKÝ SK SPOLU:									1 020	11 673	4 257	41 222	5 277	52 895	

PRIEPUSTY NA CESTNÝCH KOMUNIKÁCIÁCH

- počet a dĺžka priepustov podľa dopravného významu cestnej komunikácie



ČLENIENIE: VLASTNÍK/SPRÁVCA - OKRES

STAV SIETE CESTNÝCH KOMUNIKÁCIÍ K: 01.01.2020

VLASTNÍK	SPRÁVCA	DOPRAVNÝ VÝZNAM CK	DIALNICE A DIALNIČNÉ PRIVÁDZAČE		RÝCHLOSTNÉ CESTY		CESTY I. TRIEDY		CESTY II. TRIEDY		CESTY III. TRIEDY		SPOLU		
			OKRES	POČET [ks]	DĹŽKA [m]	POČET [ks]	DĹŽKA [m]	POČET [ks]	DĹŽKA [m]	POČET [ks]	DĹŽKA [m]	POČET [ks]	DĹŽKA [m]	POČET [ks]	DĹŽKA [m]
TRENČIANSKY SK	SC TN SK - PB	Ilava							50	543	153	1 599	203	2 143	
		Považská Bystrica							70	942	198	2 243	268	3 185	
		Púchov							42	492	235	2 300	277	2 792	
	SC TN SK - POV.BYSTRICA SPOLU:								162	1 978	586	6 142	748	8 120	
	SC TN SK - PD	Bánovce n.Bebravou								12	102	239	2 844	251	2 946
		Partizánske								58	727	65	742	123	1 469
		Prievidza								87	1 177	306	2 434	393	3 611
	SC TN SK - PRIEVIDZA SPOLU:								157	2 006	610	6 020	767	8 026	
	SC TN SK - TN	Ilava								1	50			1	50
		Myjava								97	995	301	3 260	398	4 255
Nové Mesto n.Váhom									62	782	242	2 585	304	3 367	
Trenčín									76	761	301	2 846	377	3 607	
SC TN SK - TRENČÍN SPOLU:								236	2 589	844	8 691	1 080	11 279		
TRENČIANSKY SK SPOLU:								555	6 572	2 040	20 852	2 595	27 425		
TRNAVSKÝ SK	SUC TTSK - DS	Dunajská Streda							12	111	43	383	55	495	
		SUC TTSK - DUNAJ.STREDA SPOLU:							12	111	43	383	55	495	
	SUC TTSK - SE	Senica								148	1 604	226	2 177	374	3 780
		Skalica								11	103	102	869	113	972
	SUC TTSK - SENICA SPOLU:								159	1 707	328	3 046	487	4 752	
	SUC TTSK - TT	Galanta								3	30	13	101	16	130
		Hlohovec								32	365	44	459	76	824
Piešťany									75	829	47	445	122	1 274	
	Trnava								44	396	82	640	126	1 035	
SUC TTSK - TRNAVA SPOLU:								154	1 619	186	1 645	340	3 264		
TRNAVSKÝ SK SPOLU:								325	3 437	557	5 073	882	8 511		
ŽILINSKÝ SK	SC ŽSK - HPOV	Bytča							77	698	139	1 189	216	1 887	
		Žilina							78	702	369	3 397	447	4 099	
	SC ŽSK - HORNÉ POVAŽIE SPOLU:								155	1 400	508	4 586	663	5 986	
	SC ŽSK - KYS	Čadca								191	2 288	362	3 753	553	6 041
		Kysucké Nové Mesto										189	2 072	189	2 072
	SC ŽSK - KYSUCE SPOLU:								191	2 288	551	5 824	742	8 112	
	SC ŽSK - LIP	Liptovský Mikuláš								104	1 514	292	3 443	396	4 957
		Ružomberok										162	1 935	162	1 935
	SC ŽSK - LIPTOV SPOLU:								104	1 514	454	5 378	558	6 892	
	SC ŽSK - ORA	Dolný Kubín								6		156	658	162	658
		Námestovo								22		9		31	
Tvrdošín									15		20		35		
SC ŽSK - ORAVA SPOLU:								43		185	658	228	658		
SC ŽSK - TUR	Martin								8	73	180	2 306	188	2 379	
	Turčianske Teplice								25	284	87	838	112	1 122	
SC ŽSK - TURIEC SPOLU:								33	357	267	3 144	300	3 501		
ŽILINSKÝ SK SPOLU:								526	5 559	1 965	19 590	2 491	25 149		
MESTO BRATISLAVA	MAGISTRÁT HL.MESTA BRATISLAVA	Bratislava II							2				2		
		Bratislava III							6				6		
		Bratislava IV						5		6			11		
		Bratislava V						1					1		
	MAG. HL.MESTA BRATISLAVA SPOLU:							6	14				20		
MESTO BRATISLAVA SPOLU:							6	14				20			

PRIEPUSTY NA CESTNÝCH KOMUNIKÁCIÁCH

- počet a dĺžka priepustov podľa dopravného významu cestnej komunikácie

**ČLENIENIE: VLASTNÍK/SPRÁVCA - OKRES**

STAV SIETE CESTNÝCH KOMUNIKÁCIÍ K: 01.01.2020

VLASTNÍK	SPRÁVCA	DOPRAVNÝ VÝZNAM CK	DIALNICE A DIALNIČNÉ PRIVÁDZAČE		RÝCHLOSTNÉ CESTY		CESTY I. TRIEDY		CESTY II. TRIEDY		CESTY III. TRIEDY		SPOLU	
			OKRES	POČET [ks]	DĹŽKA [m]	POČET [ks]	DĹŽKA [m]	POČET [ks]	DĹŽKA [m]	POČET [ks]	DĹŽKA [m]	POČET [ks]	DĹŽKA [m]	POČET [ks]
MESTO KOŠICE	SPRÁVA KOMUNIKÁCIÍ KOŠICE	Košice I							21	253	13	80	34	333
		Košice II						3	30	18	115	21	145	
		Košice III								2	15	2	15	
		Košice IV						3	42	5	40	8	82	
	SPRÁVA KOMUNIKÁCIÍ KOŠICE SPOLU:							27	325	38	250	65	575	
MESTO KOŠICE SPOLU:								27	325	38	250	65	575	
INÝ	ZA Invest	Žilina						2					2	
INÝ SPOLU:								2					2	
PRIEPUSTY SPOLU SR:			256	4 569	477	15 916	4 699	62 850	5 179	55 110	15 668	144 228	26 279	282 672

TUNELY NA CESTNÝCH KOMUNIKÁCIÁCH

- počet, dĺžka a plocha tunelov podľa dopravného významu cestnej komunikácie



ČLENIENIE: VLASTNÍK/SPRÁVCA - OKRES

STAV SIETE CESTNÝCH KOMUNIKÁCIÍ K: 01.01.2020

VLASTNÍK	SPRÁVCA	DOPRAVNÝ VÝZNAM CK	DIAĽNICE A DIAĽNIČNÉ PRIVÁDZAČE			RÝCHLOSTNÉ CESTY			CESTY I. TRIEDY			CESTY II. TRIEDY			CESTY III. TRIEDY			SPOLU		
			OKRES	POČET [ks]	DĹŽKA [m]	PLOCHA [m ²]	POČET [ks]	DĹŽKA [m]	PLOCHA [m ²]	POČET [ks]	DĹŽKA [m]	PLOCHA [m ²]	POČET [ks]	DĹŽKA [m]	PLOCHA [m ²]	POČET [ks]	DĹŽKA [m]	PLOCHA [m ²]	POČET [ks]	DĹŽKA [m]
NÁRODNÁ DIAĽNIČNÁ SPOLOČNOSŤ, a.s.	SSÚD BEHÁROVCE	Levoča	2	3 308	25 513													2	3 308	25 513
		Prešov		2 859	28 392														2 859	28 392
	SSÚD BRATISLAVA	Bratislava IV	1	2 848	21 367													1	2 848	21 367
	SSÚD MENGUSOVCE	Poprad	1	1 995	15 026													1	1 995	15 026
	SSÚD POV.BYSTRICA	Žilina	1	4 405	35 240													1	4 405	35 240
	SSÚR ČADCA	Čadca	2	1 320	13 710				1	604	5 436							3	1 924	19 146
NDS, a.s. SPOLU:			7	16 735	139 248				1	604	5 436						8	17 339	144 684	
ŠTÁT	SSC - IVSC KOŠICE	Rožňava							1	319	2 329							1	319	2 329
ŠTÁT SPOLU:									1	319	2 329						1	319	2 329	
TUNELY SPOLU SR:			7	16 735	139 248				2	923	7 765						9	17 658	147 013	

ŽELEZNIČNÉ PRIECESTIA NA CESTNÝCH KOMUNIKÁCIÁCH



- počet, dĺžka a plocha železničných priecestí podľa dopravného významu CK

ČLENENIE: VLASTNÍK/SPRÁVCA - OKRES

STAV SIETE CESTNÝCH KOMUNIKÁCIÍ K: 01.01.2020

VLASTNÍK	SPRÁVCA	DOPRAVNÝ VÝZNAM CK	CESTY I. TRIEDY			CESTY II. TRIEDY			CESTY III. TRIEDY			SPOLU			
		OKRES	POČET [ks]	DĹŽKA [m]	PLOCHA [m ²]	POČET [ks]	DĹŽKA [m]	PLOCHA [m ²]	POČET [ks]	DĹŽKA [m]	PLOCHA [m ²]	POČET [ks]	DĹŽKA [m]	PLOCHA [m ²]	
NDS, a.s.	NDS-SSÚR KE	Košice IV	3	36	275							3	36	275	
	NDS SSÚR KE SPOLU:		3	36	275								3	36	275
NDS, a.s.SPOLU:			3	36	275							3	36	275	
ŠTÁT	SSC - IVSC BANSKÁ BYSTRICA	Brezno	7	92	611							7	92	611	
		Rimavská Sobota	1	34	120								1	34	120
		Žarnovica	1	9	59								1	9	59
	SSC - IVSC B. BYSTRICA SPOLU:			9	135	790							9	135	790
	SSC - IVSC BRATISLAVA	Dunajská Streda	1	10	75								1	10	75
		Komárno	1	6	63								1	6	63
		Levice	7	71	567								7	71	567
		Nitra	1	7	53								1	7	53
		Nové Zámky	3	50	258								3	50	258
		Senica	1	9	68								1	9	68
		Skalica	1	15	105								1	15	105
		Šaľa	1	7	42								1	7	42
	Topoľčany	2	25	217								2	25	217	
	SSC - IVSC BRATISLAVA SPOLU:			18	200	1 447							18	200	1 447
	SSC - IVSC KOŠICE	Humenné	1	7	56								1	7	56
		Kežmarok	3	40	232								3	40	232
		Michalovce	2	15	120								2	15	120
		Poprad	2	24	184								2	24	184
		Prešov	4	64	433								4	64	433
		Rožňava	2	13	98								2	13	98
		Snina	3	20	151								3	20	151
		Stará Ľubovňa	1	6	39								1	6	39
		Trebišov	5	51	471								5	51	471
	SSC - IVSC KOŠICE SPOLU:			23	240	1 784							23	240	1 784
	SSC - IVSC ŽILINA	Čadca	2	54	396								2	54	396
		Dolný Kubín	3	62	336								3	62	336
		Partizánske	2	13	122								2	13	122
Prievidza		3	44	339								3	44	339	
Púchov		1	7	49								1	7	49	
Ružomberok		1	7	105								1	7	105	
Trenčín		2	19	140								2	19	140	
Turčianske Teplice		1	15	113								1	15	113	
Tvrdošín		1	10	75								1	10	75	
Žilina		6	51	379								6	51	379	
SSC - IVSC ŽILINA SPOLU:			22	282	2 052							22	282	2 052	
ŠTÁT - SSC SPOLU:			72	857	6 072							72	857	6 072	
BA SK	RC BA	Malacky				1	6	57	8	104	596	9	110	653	
		Senec							7	98	687	7	98	687	
RC BA SPOLU:						1	6	57	15	202	1 283	16	208	1 340	
BRATISLAVSKÝ SK SPOLU:						1	6	57	15	202	1 283	16	208	1 340	

ŽELEZNIČNÉ PRIECESTIA NA CESTNÝCH KOMUNIKÁCIÁCH



- počet, dĺžka a plocha železničných priecestí podľa dopravného významu CK

ČLENENIE: VLASTNÍK/SPRÁVCA - OKRES

STAV SIETE CESTNÝCH KOMUNIKÁCIÍ K: 01.01.2020

VLASTNÍK	SPRÁVCA	DOPRAVNÝ VÝZNAM CK	CESTY I. TRIEDY			CESTY II. TRIEDY			CESTY III. TRIEDY			SPOLU		
		OKRES	POČET [ks]	DĹŽKA [m]	PLOCHA [m ²]	POČET [ks]	DĹŽKA [m]	PLOCHA [m ²]	POČET [ks]	DĹŽKA [m]	PLOCHA [m ²]	POČET [ks]	DĹŽKA [m]	PLOCHA [m ²]
BANSKOBYSTRICKÝ SK	BB RSC - BB	Banská Bystrica							4	46	236	4	46	236
		Brezno							7	78	458	7	78	458
		Detva							2	19	115	2	19	115
		Zvolen							6	54	326	6	54	326
	BB RSC - BANSKÁ BYSTRICA SPOLU:								19	197	1 134	19	197	1 134
	BB RSC - LC	Lučenec				4	35	240	12	202	1 303	16	237	1 543
		Poltár				7	117	790	4	59	394	11	176	1 184
		Veľký Krtíš							3	42	191	3	42	191
	BB RSC - LUČENEC SPOLU:					11	152	1 030	19	303	1 888	30	455	2 918
	BB RSC - RS	Revúca				6	61	370	2	30	163	8	91	532
		Rimavská Sobota				7	107	748	17	246	1 309	24	353	2 057
	BB RSC - RIMAVSKÁ SOBOTA SPOLU:					13	168	1 117	19	276	1 472	32	444	2 589
	BB RSC - ZH	Banská Štiavnica							1	7	42	1	7	42
		Krupina							3	24	150	3	24	150
		Žarnovica							1	10	70	1	10	70
Žiar nad Hronom								8	91	442	8	91	442	
BB RSC - ŽIAR NAD HRONOM SPOLU:								13	132	704	13	132	704	
BANSKOBYSTRICKÝ SK SPOLU:						24	320	2 147	70	908	5 198	94	1 228	7 345
KOŠICKÝ SK	SC KSK - KS	Košice - okolie				4	40	300	16	179	1 055	20	219	1 355
	SC KSK - KOŠICE-OKOLIE SPOLU:					4	40	300	16	179	1 055	20	219	1 355
	SC KSK - MI	Michalovce				9	124	849	20	235	1 412	29	359	2 261
	SC KSK - MICHALOVCE SPOLU:					9	124	849	20	235	1 412	29	359	2 261
	SC KSK - RV	Rožňava				6	77	513	13	117	674	19	194	1 186
	SC KSK - ROŽŇAVA SPOLU:					6	77	513	13	117	674	19	194	1 186
	SC KSK - SNV	Gelnica				1	10	60	1	10	70	2	20	130
		Spišská Nová Ves				3	25	195	5	55	431	8	80	626
	SC KSK - SPIŠ. N.VES SPOLU:					4	35	255	6	65	501	10	100	756
	SC KSK - TV	Trebišov							21	298	1 805	21	298	1 805
SC KSK - TREBIŠOV SPOLU:								21	298	1 805	21	298	1 805	
KOŠICKÝ SK SPOLU:						23	276	1 917	76	894	5 446	99	1 170	7 363
NITRIANSKY SK	RSUC NR - KN	Komárno				5	49	354	11	86	540	16	135	894
	RSUC NR - KOMÁRNO SPOLU:					5	49	354	11	86	540	16	135	894
	RSUC NR - LV	Levice				5	31	228	14	118	694	19	149	922
	RSUC NR - LEVICE SPOLU:					5	31	228	14	118	694	19	149	922
	RSUC NR - NR	Nitra							17	170	888	17	170	888
		Zlaté Moravce				2	13	169	4	41	243	6	54	412
	RSUC NR - NITRA SPOLU:					2	13	169	21	211	1 131	23	224	1 300
	RSUC NR - NZ	Nové Zámky				7	131	716	16	224	1 244	23	355	1 960
		Šaľa				1	40	142	3	49	311	4	89	453
	RSUC NR - NOVÉ ZÁMKY SPOLU:					8	171	858	19	273	1 556	27	444	2 413
RSUC NR - TO	Topoľčany				2	16	77	6	70	466	8	86	543	
RSUC NR - TOPOĽČANY SPOLU:					2	16	77	6	70	466	8	86	543	
NITRIANSKY SK SPOLU:						22	280	1 686	71	758	4 386	93	1 038	6 072

ŽELEZNIČNÉ PRIECESTIA NA CESTNÝCH KOMUNIKÁCIÁCH



- počet, dĺžka a plocha železničných priecestí podľa dopravného významu CK

ČLENENIE: VLASTNÍK/SPRÁVCA - OKRES

STAV SIETE CESTNÝCH KOMUNIKÁCIÍ K: 01.01.2020

VLASTNÍK	SPRÁVCA	DOPRAVNÝ VÝZNAM CK	CESTY I. TRIEDY			CESTY II. TRIEDY			CESTY III. TRIEDY			SPOLU		
		OKRES	POČET [ks]	DĹŽKA [m]	PLOCHA [m ²]	POČET [ks]	DĹŽKA [m]	PLOCHA [m ²]	POČET [ks]	DĹŽKA [m]	PLOCHA [m ²]	POČET [ks]	DĹŽKA [m]	PLOCHA [m ²]
PREŠOVSKÝ SK	SUC PSK - BJ	Bardejov							6	47	260	6	47	260
	SUC PSK - BARDEJOV SPOLU:								6	47	260	6	47	260
	SUC PSK - HE	Humenné				1	7	51	7	68	446	8	75	497
		Medzilaborce				2	14	133	2	30	120	4	44	253
		Snina				1	3	30				1	3	30
	SUC PSK HUMENNÉ SPOLU:					4	24	214	9	98	566	13	122	780
	SUC PSK - PO	Prešov							5	76	417	5	76	417
		Sabinov							5	50	245	5	50	245
	SUC PSK - PREŠOV SPOLU:								10	126	662	10	126	662
	SUC PSK - PP	Kežmarok				3	16	118	5	42	233	8	58	351
		Levoča				2	39	273	2	18	90	4	57	363
		Poprad				3	37	330	10	90	476	13	127	806
	SUC PSK - POPRAD SPOLU:					8	92	720	17	150	799	25	242	1 519
	SUC PSK - SL	Kežmarok							1	6	39	1	6	39
		Stará Ľubovňa							4	59	245	4	59	245
SUC PSK - STARÁ ĽUBOVŇA SPOLU:								5	65	284	5	65	284	
SUC PSK - VT	Vranov nad Topľou							4	68	318	4	68	318	
SUC PSK - VRANOV N. TOPĽOU SPOLU:								4	68	318	4	68	318	
PREŠOVSKÝ SK SPOLU:						12	116	934	51	554	2 889	63	670	3 823
TRENČIANSKY SK	SC TN SK - PB	Ilava				3	19	133	3	14	70	6	33	203
		Považská Bystrica							2	26	182	2	26	182
		Púchov							4	27	150	4	27	150
	SC TN SK - POV.BYSTRICA SPOLU:					3	19	133	9	67	402	12	86	535
	SC TN SK - PD	Bánovce nad Bebravou				2	36	212	7	78	439	9	114	651
		Partizánske				2	26	165	4	44	237	6	70	402
		Prievidza							7	73	495	7	73	495
SC TN SK - PRIEVIDZA SPOLU:					4	62	377	18	195	1 170	22	257	1 547	
SC TN SK - TN	Myjava				1	15	98				1	15	98	
	Nové Mesto nad Váhom							1	9	50	1	9	50	
	Trenčín				4	55	403	10	110	668	14	165	1 071	
SC TN SK - TRENČÍN SPOLU:					5	70	500	11	119	718	16	189	1 218	
TRENČIANSKY SK SPOLU:						12	151	1 010	38	381	2 289	50	532	3 299
TRNAVSKÝ SK	SUC TTSK - DS	Dunajská Streda				4	49	332	13	131	914	17	180	1 246
	SUC TT SK - D.STREDA SPOLU:					4	49	332	13	131	914	17	180	1 246
	SUC TTSK - SE	Senica				3	24	149	7	80	420	10	104	569
		Skalica							4	74	232	4	74	232
	SUC TT SK - SENICA SPOLU:					3	24	149	11	154	653	14	178	801
	SUC TTSK - TT	Galanta				2	39	209	10	112	769	12	151	978
		Hlohovec				1	16	92	2	23	89	3	39	181
		Piešťany				3	23	161				3	23	161
Trnava					3	70	348	6	110	599	9	180	946	
SUC TT SK - TRNAVA SPOLU:					9	148	809	18	245	1 456	27	393	2 265	
TRNAVSKÝ SK SPOLU:						16	221	1 289	42	530	3 023	58	751	4 312

ŽELEZNIČNÉ PRIECESTIA NA CESTNÝCH KOMUNIKÁCIÁCH

- počet, dĺžka a plocha železničných priecestí podľa dopravného významu CK

ČLENENIE: VLASTNÍK/SPRÁVCA - OKRES

STAV SIETE CESTNÝCH KOMUNIKÁCIÍ K: 01.01.2020

VLASTNÍK	SPRÁVCA	DOPRAVNÝ VÝZNAM CK	CESTY I. TRIEDY			CESTY II. TRIEDY			CESTY III. TRIEDY			SPOLU		
		OKRES	POČET [ks]	DĹŽKA [m]	PLOCHA [m ²]	POČET [ks]	DĹŽKA [m]	PLOCHA [m ²]	POČET [ks]	DĹŽKA [m]	PLOCHA [m ²]	POČET [ks]	DĹŽKA [m]	PLOCHA [m ²]
ŽILINSKÝ SK	SC ŽSK - HPOV	Žilina							5	37	197	5	37	197
	SC ŽSK - HORNÉ POVAŽIE SPOLU:								5	37	197	5	37	197
	SC ŽSK - KYS	Čadca				7	63	366	6	33	207	13	96	572
		Kysucké Nové Mesto							2	29	174	2	29	174
	SC ŽSK - KYSUCE SPOLU:					7	63	366	8	62	381	15	125	746
	SC ŽSK - LIP	Liptovský Mikuláš							5	101	366	5	101	366
		Ružomberok							5	65	405	5	65	405
	SC ŽSK - LIPTOV SPOLU:								10	166	771	10	166	771
	SC ŽSK - ORA	Dolný Kubín							8	51	333	8	51	333
		Tvrdošín				1	11	83	1	12	78	2	23	161
	SC ŽSK - ORAVA SPOLU:					1	11	83	9	63	411	10	74	493
SC ŽSK - TUR	Martin							5	75	497	5	75	497	
	Turčianske Teplice							4	47	289	4	47	289	
SC ŽSK - TURIEC SPOLU:								9	122	786	9	122	786	
ŽILINSKÝ SK SPOLU:						8	74	448	41	450	2 544	49	524	2 992
MESTO BA	MAGISTRÁT HL.M. BRATISLAVA	Bratislava II				1	15	105	1	17	102	2	32	207
		Bratislava V							1	6	36	1	6	36
	MAG. HL.MESTA BA SPOLU:					1	15	105	2	23	138	3	38	243
MESTO BRATISLAVA SPOLU:						1	15	105	2	23	138	3	38	243
MESTO KE	MAGISTRÁT MESTA KOŠICE	Košice I				1	5	40				1	5	40
		Košice II							1	13	85	1	13	85
	MAG.MESTA KE SPOLU:					1	5	40	1	13	85	2	18	125
MESTO KOŠICE SPOLU:						1	5	40	1	13	85	2	18	125
ŽELEZNIČNÉ PRIECESTIA SPOLU SR:			75	893	6 347	120	1 464	9 633	407	4 713	27 280	602	7 070	43 259

ODBOR 2100 – CESTNÁ DATABANKA

MOSTY NA CESTNÝCH KOMUNIKÁCIÁCH

ČLENENIE: VLASTNÍK/SPRÁVCA

SO STAVOM SIETE CESTNÝCH KOMUNIKÁCIÍ KU DŇU: 1.1.2020

BRATISLAVA, 2020

MOSTY NA DIAĽNICIACH A DIAĽNIČNÝCH PRIVÁDZAČOCH

- počet, dĺžka a plocha mostov podľa materiálu konštrukcie

ČLENIENIE: VLASTNÍK/SPRÁVCA - OKRES



STAV SIETE CESTNÝCH KOMUNIKÁCIÍ K: 01.01.2020

MATERIÁL KONŠTRUKCIE MOSTOV NA DIAĽNICIACH A PRIVÁDZAČOCH			OCEĽ PLNOSTENNÁ			OCEĽ PRIEHRADOVÁ			MONOLITICKÝ PREDP.BETÓN			MONOLITICKÝ ŽELEZOBETÓN			PREFAB. PREDP. BETÓN			PREFAB. ŽELEZOBETÓN			SPRIAHNUTÁ BETÓN - BETÓN			INÝ MATERIÁL			NEURČENÝ			SPOLU				
VLASTNÍK	SPRÁVCA	OKRES	POČET [ks]	DĹŽKA [m]	PLOCHA [m ²]	POČET [ks]	DĹŽKA [m]	PLOCHA [m ²]	POČET [ks]	DĹŽKA [m]	PLOCHA [m ²]	POČET [ks]	DĹŽKA [m]	PLOCHA [m ²]	POČET [ks]	DĹŽKA [m]	PLOCHA [m ²]	POČET [ks]	DĹŽKA [m]	PLOCHA [m ²]	POČET [ks]	DĹŽKA [m]	PLOCHA [m ²]	POČET [ks]	DĹŽKA [m]	PLOCHA [m ²]	POČET [ks]	DĹŽKA [m]	PLOCHA [m ²]					
NÁRODNÁ DIAĽNIČNÁ SPOLOČNOSŤ, a.s.	SSUD BE	Levoča	2	40	409				7	3 292	39 455				4	1 125	12 645	2	62	729	1	76	903	1	10	80	4	1 560	16 390	21	6 165	70 610		
		Prešov							6	3 260	37 900				13	1 117	12 833	1	6	69	7	2 045	23 535	2	263	3 090			29	6 691	77 426			
	SSÚD BEHÁROVCE SPOLU:			2	40	409				13	6 552	77 355				17	2 242	25 478	3	68	798	8	2 121	24 437	3	273	3 170	4	1 560	16 390	50	12 856	148 036	
	SSUD BA	Bratislava II				1	727	9 596	17	7 646	92 806				2	134	1 654	1	16	180							5	423	4 113	26	8 946	108 349		
		Bratislava III													1	80	920													1	80	920		
		Bratislava IV							5	1 783	19 703	1	117	1 289															6	1 900	20 992			
		Bratislava V				*	200	2 660	12	4 141	47 261																		12	4 341	49 921			
		Senec							1	9	104	2	200	2 300	3	35	410											6	244	2 813				
	SSÚD BRATISLAVA SPOLU:						1	927	12 256	34	13 570	159 769	2	126	1 393	5	414	4 874	4	51	590						5	423	4 113	51	15 511	182 994		
	SSUD LM	Liptovský Mikuláš							20	7 969	91 951	1	15	193	26	1 346	14 902	6	97	1 096							2	1 114	13 214	55	10 541	121 356		
		Ružomberok													1	11	118												1	11	118			
	SSÚD LIPT.MIKULÁŠ SPOLU:								20	7 969	91 951	1	15	193	26	1 346	14 902	7	108	1 214							2	1 114	13 214	56	10 552	121 474		
	SSUD MA	Bratislava IV							2	161	1 609	5	143	1 549	1	96	1 100	3	40	429							1	37	426	12	477	5 113		
		Malacky							1	26	234	2	23	262	4	114	1 263	9	124	1 371							*	52	598	16	339	3 728		
		Senica							1	6	63	4	1 352	14 233	1	10	110											6	1 368	14 406				
		Skalica												1	25	294												1	25	294				
	SSÚD MALACKY SPOLU:								3	187	1 843	8	172	1 874	10	1 587	16 889	13	174	1 910							1	89	1 024	35	2 209	23 539		
	SSUD MT	Martin						3	1 329	14 082	9	278	3 043					2	84	752	3	959	10 420						17	2 650	28 297			
	SSÚD MARTIN SPOLU:								3	1 329	14 082	9	278	3 043				2	84	752	3	959	10 420						17	2 650	28 297			
	SSUD MENG	Kežmarok																									1	32	368	1	32	368		
		Levoča							3	561	6 442	2	96	1 153												1	10	80	1	286	3 521	7	953	11 196
		Liptovský Mikuláš																									1	663	7 293	1	663	7 293		
		Poprad																									27	6 234	72 722	27	6 234	72 722		
		Spišská Nová Ves							2	1 175	15 532	1	62	717														3	1 237	16 249				
	SSÚD MENGUSOVCE SPOLU:								5	1 736	21 974	3	158	1 870												1	10	80	30	7 215	83 904	39	9 119	107 827
	SSUD PB	Bytča							2	1 644	18 286	1	20	210	7	1 919	22 586										2	295	4 158	12	3 878	45 240		
		Ilava							2	703	8 557	1	8	78	2	482	5 894												5	1 193	14 528			
		Pov. Bystrica	1	404	4 932				5	1 577	16 503	1	927	11 339	4	895	10 811	1	590	6 746	2	2 214	26 568	*	1 975	23 700	9	7 278	83 764	23	15 860	184 362		
Púchov								5	3 283	37 878	4	120	1 480	2	74	906	1	45	540							1	55	385	13	3 577	41 188			
Žilina																										19	4 965	52 376	19	4 965	52 376			
SSÚD P.BYSTRICA SPOLU:			1	404	4 932				14	7 207	81 224	7	1 075	13 106	15	3 370	40 195	2	635	7 286	2	2 214	26 568	1 975	23 700	31	12 593	140 683	72	29 473	337 694			

MOSTY NA DIAĽNICIACH A DIAĽNIČNÝCH PRIVÁDZAČOCH

- počet, dĺžka a plocha mostov podľa materiálu konštrukcie

ČLENIENIE: VLASTNÍK/SPRÁVCA - OKRES



STAV SIETE CESTNÝCH KOMUNIKÁCIÍ K: 01.01.2020

MATERIÁL KONŠTRUKCIE MOSTOV NA DIAĽNICIACH A PRIVÁDZAČOCH			OCEĽ PLNOSTENNÁ			OCEĽ PRIEHRADOVÁ			MONOLITICKÝ PREDP. BETÓN			MONOLITICKÝ ŽELEZOBETÓN			PREFAB. PREDP. BETÓN			PREFAB. ŽELEZOBETÓN			SPRIAHNUTÁ BETÓN - BETÓN			INÝ MATERIÁL			NEURČENÝ			SPOLU					
VLASTNÍK	SPRÁVCA	OKRES	POČET [ks]	DĹŽKA [m]	PLOCHA [m ²]	POČET [ks]	DĹŽKA [m]	PLOCHA [m ²]	POČET [ks]	DĹŽKA [m]	PLOCHA [m ²]	POČET [ks]	DĹŽKA [m]	PLOCHA [m ²]	POČET [ks]	DĹŽKA [m]	PLOCHA [m ²]	POČET [ks]	DĹŽKA [m]	PLOCHA [m ²]	POČET [ks]	DĹŽKA [m]	PLOCHA [m ²]	POČET [ks]	DĹŽKA [m]	PLOCHA [m ²]	POČET [ks]	DĹŽKA [m]	PLOCHA [m ²]						
NÁRODNÁ DIAĽNIČNÁ SPOLOČNOSŤ, a.s.	SSUD PO	Košice - okolie													4	46	560																4	46	560
		Prešov							4	1 045	10 236				18	1 931	22 634	2	38	456													24	3 014	33 326
	SSÚD PREŠOV SPOLU:									4	1 045	10 236				18	1 931	22 634	6	84	1 016												28	3 060	33 886
	SSUD TN	Ilava													2	88	1 100																2	88	1 100
		Nové M. n.Váhom	2	24	320					4	2 214	26 807	1	8	100	7	392	4 746	1	749	8 977												15	3 387	40 950
		Púchov													1	42	483																1	42	483
		Trenčín								7	1 879	21 903	3	33	369	12	1 926	21 547	2	20	220	1	30	270				1	205	2 358	26	4 093	46 666		
	SSÚD TRENČÍN SPOLU:			2	24	320				11	4 093	48 710	4	41	469	22	2 448	27 875	3	769	9 197	1	30	270				1	205	2 358	44	7 610	89 199		
	SSUD TT	Hlohovec													4	244	2 714	4	54	594													8	298	3 308
		Nové M. n.Váhom													1	89	1 090																1	89	1 090
		Piešťany													5	285	3 282	2	37	425													7	322	3 707
		Senec													2	83	955																2	83	955
		Trnava													8	487	5 698																8	487	5 698
	SSÚD TRNAVA SPOLU:														20	1 188	13 738	6	91	1 019													26	1 279	14 757
SSUR CA	Čadca								4	1 734	19 428	1	26	364	3	333	3 176				1	62	651	1	687	9 618					10	2 842	33 236		
SSÚR ČADCA SPOLU:									4	1 734	19 428	1	26	364	3	333	3 176				1	62	651	1	687	9 618					10	2 842	33 236		
SSUR KE	Košice - okolie													2	86	817	2	31	361													4	117	1 178	
SSÚR KOŠICE SPOLU:														2	86	817	2	31	361													4	117	1 178	
NDS, a.s. SPOLU:			5	468	5 660	1	927	12 256	111	45 422	526 570	35	1 891	22 311	138	14 945	170 578	48	2 095	24 142	15	5 386	62 346	5	2 945	36 568	74	23 199	261 684	432	97 278	1 122 117			
PO SK	SUC PSK - PP	Poprad																														1	211	1 847	
PREŠOVSKÝ SK SPOLU:																																1	211	1 847	
M. BA	MAG BA	Bratislava V												1	557	5 849																1	557	5 849	
MESTO BRATISLAVA SPOLU:														1	557	5 849																1	557	5 849	
INÝ ŠTÁT	ČR	Skalica																						1	455	5 346						1	455	5 346	
INÝ ŠTÁT SPOLU:																								1	455	5 346						1	455	5 346	
MOSTY NA DIAĽNICIACH A PRIVÁDZAČOCH SPOLU:			5	468	5 660	1	927	12 256	111	45 422	526 570	35	1 891	22 311	139	15 502	176 427	48	2 095	24 142	15	5 386	62 346	6	3 400	41 914	75	23 410	263 531	435	98 501	1 135 159			

* Jeden alebo viac mostov sa nachádza na viac ako 1 cestnej komunikácii. Pre štatistické výstupy počet v rámci celého územia je vykazovaný 1 x. Zoznam týchto mostov uvádzame samostatne.



MOSTY NA RÝCHLOSTNÝCH CESTÁCH

- počet, dĺžka a plocha mostov podľa materiálu konštrukcie

ČLENENIE: VLASTNÍK/SPRÁVCA - OKRES

STAV SIETE CESTNÝCH KOMUNIKÁCIÍ K: 01.01.2020

MATERIÁL KONŠTRUKCIE MOSTOV NA RÝCHLOSTNÝCH CESTÁCH			OCEĽ PLNOSTENNÁ			OCEĽO-BETÓN			MONOLITICKÝ PREDP.BETÓN			MONOLITICKÝ PROSTÝ BETÓN			MONOLITICKÝ ŽEL.BETÓN			PREFAB. PREDP.BETÓN			PREF. ŽEL.BETÓN			SPRIAHNUTÁ BETÓN-BETÓN			SPRIAHNUTÁ OCEĽ-BETÓN			INÝ MATERIÁL			NEURČENÝ			SPOLU		
VLASTNÍK	SPRÁVCA	OKRES	POČET [ks]	DĹŽKA [m]	PLOCHA [m ²]	POČET [ks]	DĹŽKA [m]	PLOCHA [m ²]	POČET [ks]	DĹŽKA [m]	PLOCHA [m ²]	POČET [ks]	DĹŽKA [m]	PLOCHA [m ²]	POČET [ks]	DĹŽKA [m]	PLOCHA [m ²]	POČET [ks]	DĹŽKA [m]	PLOCHA [m ²]	POČET [ks]	DĹŽKA [m]	PLOCHA [m ²]	POČET [ks]	DĹŽKA [m]	PLOCHA [m ²]	POČET [ks]	DĹŽKA [m]	PLOCHA [m ²]	POČET [ks]	DĹŽKA [m]	PLOCHA [m ²]	POČET [ks]	DĹŽKA [m]	PLOCHA [m ²]			
BB SK	BB RSC - ZH	Žarnovica							*	62	527	* Most M6465 sa nachádza na križovaní ciest R1 a III/2515. Plochu vykazujeme pre obe cesty, ale počet len 1x, a to k ceste III/2515.																		*	62	527						
	BB RSC - ŽIAR N.HRONOM SPOLU:									*	62	527																						*	62	527		
BANSKOBYSTRICKÝ SK SPOLU:									*	62	527																							*	62	527		
MOSTY NA RÝCHLOSTNÝCH CESTÁCH SPOLU:			14	324	3 171	1	87	827	68	15 794	163 918	2	11	114	44	1 118	11 114	94	12 483	129 520	26	588	5 902	42	4 202	44 895	3	1 060	11 787	3	442	5 422	18	1 925	20 141	315	38 034	396 811



MOSTY NA CESTÁCH I. TRIEDY

- počet, dĺžka a plocha mostov podľa materiálu konštrukcie

ČLENENIE: VLASTNÍK/SPRÁVCA CK - OKRES

STAV SIETE CESTNÝCH KOMUNIKÁCIÍ K: 01.01.2020

MATERIÁL KONŠTRUKCIE MOSTOV NA CESTÁCH I. TRIEDY			KAMEŇ			OCEĽ PLINOSTENNÁ			OCEĽ PRIEHRADOVÁ			OCELOBETÓN			MONOLITICKÝ PREDP. BETÓN			MONOLITICKÝ PROSTÝ BETÓN			MONOLITICKÝ ŽELEZOBETÓN			PREFABRIKOVANÝ PREDP. BETÓN			PREFABRIKOVANÝ ŽELEZOBETÓN			SPRIAHNUTÁ BETÓN- BETÓN			SPRIAHNUTÁ OCEĽ-BETÓN			TEHLA			INÝ MATERIÁL			NEURČENÝ			SPOLU					
VLAST- NÍK	SPRÁVCA	OKRES	POČET [ks]	DĹŽKA [m]	PLOCHA [m ²]	POČET [ks]	DĹŽKA [m]	PLOCHA [m ²]	POČET [ks]	DĹŽKA [m]	PLOCHA [m ²]	POČET [ks]	DĹŽKA [m]	PLOCHA [m ²]	POČET [ks]	DĹŽKA [m]	PLOCHA [m ²]	POČET [ks]	DĹŽKA [m]	PLOCHA [m ²]	POČET [ks]	DĹŽKA [m]	PLOCHA [m ²]	POČET [ks]	DĹŽKA [m]	PLOCHA [m ²]	POČET [ks]	DĹŽKA [m]	PLOCHA [m ²]	POČET [ks]	DĹŽKA [m]	PLOCHA [m ²]	POČET [ks]	DĹŽKA [m]	PLOCHA [m ²]	POČET [ks]	DĹŽKA [m]	PLOCHA [m ²]	POČET [ks]	DĹŽKA [m]	PLOCHA [m ²]									
BB SK	BB RSC	Zvolen																1	44	396																			1	44	396									
	BB RSC - PB SPOLU:																		1	44	396																		1	44	396									
BANSKOBYSTRICKÝ SK SPOLU:																			1	44	396																			1	44	396								
PO SK	SUC PSK - PP	Poprad																2	48	504																					2	48	504							
	SUC PSK - PP SPOLU:																			2	48	504																			2	48	504							
PREŠOVSKÝ SK SPOLU:																			2	48	504																				2	48	504							
TT SK	SÚC TTSK - TT	Galanta																1	56	1 103																					1	56	1 103							
	SÚC TTSK - TT SPOLU:																			1	56	1 103																			1	56	1 103							
TRNAVSKÝ SK SPOLU:																			1	56	1 103																				1	56	1 103							
ZA SK	ŽILINA	Žilina				1	72	612																																			2	82	697					
	ŽILINA SPOLU:						1	72	612																																	2	82	697						
ZA SK SPOLU:						1	72	612																																		2	82	697						
MESTO BA	MAGISTRÁT HL. MESTA BRATISLAVA	Bratislava II												4	408	4 270																														9	560	6 034		
		Bratislava IV																2	34	336																						1	44	429	6	100	1 077			
		Bratislava V												1	147	1 176	1	145	1 160	1	13	124	6	929	9 957	5	36	445															14	1 270	12 861					
	MAG. HL.M. BRATISLAVA SPOLU:														5	555	5 446	1	145	1 160	3	47	459	9	1 061	11 480	10	78	998											1	44	429	29	1 930	19 972					
MESTO BRATISLAVA SPOLU:														5	555	5 446	1	145	1 160	3	47	459	9	1 061	11 480	10	78	998										1	44	429	29	1 930	19 972							
INÝ	DOLVAP Varín	Žilina																1	3	33																										1	3	33		
	INÝ ŠTÁT-MR	Trebišov																																													1	15	210	
	INÝ ŠTÁT-PL	Tvrdošín										1	23	184																																		2	46	368
	LIPT.MIKULÁŠ	Lipt.Mikuláš																																													1	24	204	
	POPRAD	Poprad																																														1	5	62
	TRENČÍN	Trenčín																																													1	3	44	
	ŽILINA	Žilina																		1	8	96																									2	39	393	
ŽSR	Dolný Kubín		2	22	231																																										2	22	231	
	Žilina		4	24	246																																										4	24	246	
INÝ SPOLU:			6	46	477							1	23	184							3	34	313				4	44	477												1	15	210	1	24	204	16	186	1 865	
MOSTY NA CESTÁCH I. TRIEDY SPOLU:			44	206	1 643	43	1 240	11 163	2	425	2 661	4	57	488	92	13 246	136 346	96	608	5 303	752	9 581	86 899	429	22 060	244 929	409	4 616	46 934	13	517	5 378	3	416	4 502	2	5	36	6	285	2 515	18	1 841	19 710	1 913	55 103	568 505			

MOSTY NA CESTÁCH II. TRIEDY

- počet, dĺžka a plocha mostov podľa materiálu konštrukcie



ČLENIENIE: VLASTNÍK/SPRÁVCA CK - OKRES

STAV SIETE CESTNÝCH KOMUNIKÁCIÍ K: 01.01.2020

MATERIÁL KONŠTRUKCIE MOSTOV NA CESTÁCH II. TRIEDY			KAMEŇ			OCEĽ PLNOSTENNÁ			OCEĽ PRIEHRADOVÁ			OCEĽOBETÓN			MONOLITICKÝ PREDP. BETÓN			MONOLITICKÝ PROSTÝ BETÓN			MONOLITICKÝ ŽELEZOBETÓN			PREFABRIKOVANÝ PREDP. BETÓN			PREFABRIKOVANÝ ŽELEZOBETÓN			TEHLA			INÝ			NEURČENÝ			SPOLU										
VLASTNÍK	SPRÁVCA	OKRES	POČET [ks]	DĹŽKA [m]	PLOCHA [m ²]	POČET [ks]	DĹŽKA [m]	PLOCHA [m ²]	POČET [ks]	DĹŽKA [m]	PLOCHA [m ²]	POČET [ks]	DĹŽKA [m]	PLOCHA [m ²]	POČET [ks]	DĹŽKA [m]	PLOCHA [m ²]	POČET [ks]	DĹŽKA [m]	PLOCHA [m ²]	POČET [ks]	DĹŽKA [m]	PLOCHA [m ²]	POČET [ks]	DĹŽKA [m]	PLOCHA [m ²]	POČET [ks]	DĹŽKA [m]	PLOCHA [m ²]	POČET [ks]	DĹŽKA [m]	PLOCHA [m ²]	POČET [ks]	DĹŽKA [m]	PLOCHA [m ²]	POČET [ks]	DĹŽKA [m]	PLOCHA [m ²]	POČET [ks]	DĹŽKA [m]	PLOCHA [m ²]								
TRENČIANSKY SK	SC TN SK - TN	Mýjava	3	17	118										3	8	53	8	48	336	7	254	2 580	3	22	153															24	349	3 239						
		Nové Mesto n.Váhom	1	4	24											1	258	2 967				7	114	1 053	2	71	768	8	137	1 569												19	584	6 381					
		Trenčín	5	18	119	1	5	38														8	35	236	5	131	1 229	11	52	440													30	241	2 061				
	SC TN SK - TRENČÍN SPOLU:	9	39	261	1	5	38						1	258	2 967	3	8	53	23	197	1 625	14	456	4 577	22	211	2 161														73	1 174	11 680						
TRENČIANSKY SK SPOLU:			11	46	302	2	9	66	1	48	312				3	666	6 969	7	21	151	81	1 084	7 888	24	1 168	11 385	36	294	2 760											1	66	429	166	3 402	30 260				
TRNAVSKÝ SK	SUC TT SK - DS	Dunajská Streda													1	176	1 848				7	63	437	10	474	4 279	11	129	1 015														29	842	7 579				
		Senec																				1	14	112																			1	14	112				
	SUC TTSK - DUNAJSKÁ STREDA SPOLU:														1	176	1 848				7	63	437	11	488	4 391	11	129	1 015															30	856	7 691			
	SUC TTSK - SE	Senica																				14	59	388	10	257	2 382	10	79	573															34	395	3 343		
		Skalica				1	40	340														3	52	339	1	15	157	4	29	288	2	5	33												11	141	1 156		
	SUC TTSK - SENICA SPOLU:						1	40	340													17	111	727	11	272	2 538	14	108	861	2	5	33													45	536	4 499	
	SUC TTSK - TT	Galanta																				3	56	452	4	198	1 710	2	36	247															9	290	2 408		
Hlohovec															1	341	3 069				8	42	391	2	255	3 237	6	32	263	2	6	42													19	676	7 002		
Piešťany		3	7	46																	17	375	2 214	4	183	2 397	8	63	527	1	3	21													33	631	5 204		
SUC TTSK - TRNAVA SPOLU:			3	7	46										1	341	3 069	1	3	21	39	527	3 439	12	662	7 525	20	150	1 160	6	29	209													82	1 719	15 468		
TRNAVSKÝ SK SPOLU:			3	7	46	1	40	340							2	517	4 917	1	3	21	63	701	4 603	34	1 422	14 454	45	387	3 036	8	34	241											157	3 111	27 657				
ŽILINSKÝ SK	SC ŽSK - HPOV	Bytča	2	9	59	1	3	26							1	74	703				10	103	797				4	23	190															18	212	1 773			
		Žilina				1	85	850								1	204	2 040				16	167	1 278	6	132	1 157	5	44	385															29	632	5 710		
	SC ŽSK - HORNÉ POVAŽIE SPOLU:			2	9	59	2	88	876							2	278	2 743				26	270	2 075	6	132	1 157	9	67	575														47	844	7 483			
	SC ŽSK - KYS	Čadca				1	5	35							1	49	497	1	5	38	18	194	1 082	3	45	416	17	135	1 292															41	433	3 360			
	SC ŽSK - KYSUCE SPOLU:						1	5	35						1	49	497	1	5	38	18	194	1 082	3	45	416	17	135	1 292															41	433	3 360			
	SC ŽSK - LIP	Liptovský Mikuláš													3	231	2 203				18	290	2 008	4	143	1 092	5	28	265																30	692	5 568		
	SC ŽSK - LIPTOV SPOLU:															3	231	2 203				18	290	2 008	4	143	1 092	5	28	265															30	692	5 568		
	SC ŽSK - ORA	Dolný Kubín																				2	14	110	3	40	357	3	24	192																8	78	659	
		Námestovo																				3	9	68	8	33	260	3	141	1 004	5	32	244														19	215	1 575
		Tvrdošín																				7	24	176	8	168	1 107	7	245	1 701	1	8	68													23	445	3 052	
SC ŽSK - ORAVA SPOLU:															10	33	244	18	215	1 477	13	426	3 062	9	64	504																			50	738	5 286		
SC ŽSK - TUR	Martin	1	3	20											1	33	248					4	30	603	1	9	61																		6	116	962		
	Turčianske Teplice	1	3	20																		5	28	200				1	5	38															7	36	257		
SC ŽSK - TURIEC SPOLU:			2	6	40										1	33	248				6	32	230	2	67	603	2	14	99																13	152	1 219		
ŽILINSKÝ SK SPOLU:			4	15	98	3	93	911							1	33	248	6	558	5 443	11	38	281	86	1 001	6 871	28	813	6 330	42	308	2 734												181	2 859	22 915			
MESTO BA	MAGISTRÁT HL.MESTA BRATISLAVA	Bratislava I																			1	23	315																						1	23	315		
		Bratislava II																				1	85	1 063				1	43	339	1	3	24																



MOSTY NA CESTNÝCH KOMUNIKÁCIÁCH

- počet mostov podľa stavebného stavu a dopravného významu cestnej komunikácie

ČLENNIE: VLASTNÍK - DOPRAVNÝ VÝZNAM CK

STAV SIETE CESTNÝCH KOMUNIKÁCIÍ K: 01.01.2020

STAVEBNÝ STAV DC MOSTNÝCH OBJEKTOV		1 - BEZCHYBNÝ				1 - SPOLU					2 - VEĽMI DOBRÝ					2 - SPOLU					3 - DOBRÝ					3 - SPOLU					4 - USPOKOJIVÝ					4 - SPOLU					5 - ZLÝ					5 - SPOLU					6 - VEĽMI ZLÝ			6 - SPOLU			7 - HAVA - RIJNÝ			7 - SPOLU			0 - NEURČENÝ					0 - SPOLU					SPOLU					CELKOM
VLASTNÍK	DOPRAVNÝ VÝZNAM CK	D	R	I.	II.	III.	D	R	I.	II.	III.	D	R	I.	II.	III.	D	R	I.	II.	III.	D	R	I.	II.	III.	D	R	I.	II.	III.	D	R	I.	II.	III.	D	R	I.	II.	III.	D	R	I.	II.	III.																																
ŠTÁT			20	111	4		135		56	227	7	2	292		6	387	1	1	395		1	564	1	2	568		301		2	303	159			159	14		1	15			9	1	10		83	1 772	13	9	1 877																													
NÁRODNÁ DIALNIČNÁ SPOLOČNOSŤ, a.s.	101	57	31		1	190	37	22	10			69	42	45	25	1		113	54	12	16			82	7	3		10										191	96	5	2	294	432	232	90	1	3	758																														
BRATISLAVSKÝ SK				2	3	5				1	2	3				13	18	31				31	22	53			12	10	22		7	7	14												66	62	128																															
BANSKOBYSTRICKÝ SK				5	14	19			1	4	26	31			110	323	433				109	323	432				18	62	80		8	26	34								1	1			1	254	775	1 030																														
KOŠICKÝ SK				9	13	22				21	36	57			40	169	209				73	154	227				36	47	83		29	30	59				1	1							208	450	658																															
NITRIANSKY SK				2	15	17				3	31	34			55	129	184				60	186	246				11	31	42		1	2	3												132	394	526																															
PREŠOVSKÝ SK				12	27	39	1			6	45	52			69	372	441			2	117	380	499				62	98	160		13	30	43			2	2					1	2	279	954	1 236																																
TRENČIANSKY SK				5	7	12				5	7	12			32	58	90				79	278	357				32	76	108		12	44	56			1	2	3							166	472	638																															
TRNAVSKÝ SK				1	1	2				2	4	6			19	32	51			1	97	144	242				26	34	60		10	11	21			2	2							1	157	226	384																															
ŽILINSKÝ SK				1	7	13	21			1	12	41	54			61	188	249			61	234	295				26	79	105		13	49	62								1	2	3		2	181	606	789																														
MESTO BRATISLAVA				2		2	1		4			5			9	2	1	12			5	1	1	7			4	3	7	4			4								1	1	1	3	1	29	7	3	40																													
MESTO KOŠICE				4	1	5				2	1	3			7	3	10				1		1																						14	5	19																															
INÝ				1		1	1		2			3			8		8				2		2								1		1									5		5	1	16	3	20																														
MOSTY SPOLU:	101	77	146	51	95	470	40	78	245	63	195	621	42	51	429	410	1 294	2 226	54	13	588	632	1 724	3 011	7	308	226	439	980	163	94	199	456	14	3	6	23	191	96	20	2	7	316	435	315	1 913	1 481	3 959	8 103																													

MOSTY NA DIAĽNICIACH A DIAĽNIČNÝCH PRIVÁDZAČOCH

- počet, dĺžka a plocha mostov podľa stavebného stavu

ČLENENIE: VLASTNÍK/SPRÁVCA - OKRES



STAV SIETE CESTNÝCH KOMUNIKÁCIÍ K: 01.01.2020

STAVEBNÝ STAV MOSTOV NA DIAĽNICIACH A PRIVÁDZAČOCH			1 - BEZCHYBNÝ			2 - VEĽMI DOBRÝ			3 - DOBRÝ			4 - USPOKOJIVÝ			5 - ZLÝ			6 - VEĽMI ZLÝ			0 - NEURČENÝ			SPOLU				
VLASTNÍK	SPRÁVCA	OKRES	POČET [ks]	DĹŽKA [m]	PLOCHA [m ²]	POČET [ks]	DĹŽKA [m]	PLOCHA [m ²]	POČET [ks]	DĹŽKA [m]	PLOCHA [m ²]	POČET [ks]	DĹŽKA [m]	PLOCHA [m ²]	POČET [ks]	DĹŽKA [m]	PLOCHA [m ²]	POČET [ks]	DĹŽKA [m]	PLOCHA [m ²]	POČET [ks]	DĹŽKA [m]	PLOCHA [m ²]	POČET [ks]	DĹŽKA [m]	PLOCHA [m ²]		
NÁRODNÁ DIAĽNIČNÁ SPOLOČNOSŤ, a.s.	SSÚD BEHÁROVCE	Levoča	3	1 032	11 577																18	5 133	59 033	21	6 165	70 610		
		Prešov	14	1 862	21 932																	15	4 829	55 495	29	6 691	77 426	
	SSÚD BEHÁROVCE SPOLU:			17	2 894	33 509																33	9 962	114 527	50	12 856	148 036	
	SSÚD BRATISLAVA	Bratislava II	6	3 240	41 370	1	87	827					2	126	1 334							17	5 493	64 819	26	8 946	108 349	
		Bratislava III											1	80	920										1	80	920	
		Bratislava IV	2	258	2 889					2	864	9 165										2	778	8 938	6	1 900	20 992	
		Bratislava V	6	1 866	22 764	2	899	9 589	1	230	2 001											3	1 346	15 567	12	4 341	49 921	
		Senec	2	40	460	1	10	115	1	11	127	1	14	168	1	169	1 944							6	244	2 813		
	SSÚD BRATISLAVA SPOLU:			16	5 404	67 482	4	996	10 531	4	1 105	11 293	4	220	2 422	1	169	1 944				22	7 617	89 324	51	15 511	182 994	
	SSÚD LIPTOVSKÝ MIKULÁŠ	Lipt. Mikuláš	17	3 133	36 196	7	1 157	13 436	11	2 583	29 489	14	2 181	24 643	1	36	396					5	1 451	17 197	55	10 541	121 356	
		Ružomberok											1	11	118										1	11	118	
	SSÚD LIPT. MIKULÁŠ SPOLU:			17	3 133	36 196	7	1 157	13 436	11	2 583	29 489	15	2 192	24 761	1	36	396				5	1 451	17 197	56	10 552	121 474	
	SSÚD MALACKY	Bratislava IV					2	74	796				7	198	2 113	1	96	1 100				2	109	1 105	12	477	5 113	
		Malacky					1	16	172	5	60	645	6	148	1 629	1	16	204				3	99	1 078	16	339	3 728	
		Senica					1	6	63				4	130	1 407	1	1 232	12 936						6	1 368	14 406		
		Skalica											1	25	294									1	25	294		
	SSÚD MALACKY SPOLU:						4	96	1 031	5	60	645	18	501	5 441	3	1 344	14 240				5	208	2 183	35	2 209	23 539	
	SSÚD MARTIN	Martin																				17	2 650	28 297	17	2 650	28 297	
	SSÚD MARTIN SPOLU:																						17	2 650	28 297	17	2 650	28 297
	SSÚD MENGUSOVCE	Kežmarok																				1	32	368	1	32	368	
		Levoča																				7	953	11 196	7	953	11 196	
		Lipt. Mikuláš																				1	663	7 293	1	663	7 293	
		Poprad																				27	6 234	72 722	27	6 234	72 722	
	Spišská N.Ves																				3	1 237	16 249	3	1 237	16 249		
SSÚD MENGUSOVCE SPOLU:																					39	9 119	107 827	39	9 119	107 827		
SSÚD POVAŽSKÁ BYSTRICA	Bytča	7	3 529	40 511																	5	349	4 729	12	3 878	45 240		
	Ilava	2	462	5 524	2	358	4 529					1	373	4 476									5	1 193	14 528			
	Pov. Bystrica	9	3 187	38 569																	14	12 673	145 793	23	15 860	184 362		
	Púchov	5	2 780	31 814	2	74	906														6	723	8 469	13	3 577	41 188		
	Žilina																				19	4 965	52 376	19	4 965	52 376		
SSÚD POV. BYSTRICA SPOLU:			23	9 958	116 417	4	432	5 434				1	373	4 476							44	18 710	211 367	72	29 473	337 694		

MOSTY NA DIAĽNICIACH A DIAĽNIČNÝCH PRIVÁDZAČOCH**- počet, dĺžka a plocha mostov podľa stavebného stavu****ČLENENIE: VLASTNÍK/SPRÁVCA - OKRES**

STAV SIETE CESTNÝCH KOMUNIKÁCIÍ K: 01.01.2020

STAVEBNÝ STAV MOSTOV NA DIAĽNICIACH A PRIVÁDZAČOCH			1 - BEZCHYBNÝ			2 - VEĽMI DOBRÝ			3 - DOBRÝ			4 - USPOKOJIVÝ			5 - ZLÝ			6 - VEĽMI ZLÝ			0 - NEURČENÝ			SPOLU				
VLASTNÍK	SPRÁVCA	OKRES	POČET [ks]	DĹŽKA [m]	PLOCHA [m ²]	POČET [ks]	DĹŽKA [m]	PLOCHA [m ²]	POČET [ks]	DĹŽKA [m]	PLOCHA [m ²]	POČET [ks]	DĹŽKA [m]	PLOCHA [m ²]	POČET [ks]	DĹŽKA [m]	PLOCHA [m ²]	POČET [ks]	DĹŽKA [m]	PLOCHA [m ²]	POČET [ks]	DĹŽKA [m]	PLOCHA [m ²]	POČET [ks]	DĹŽKA [m]	PLOCHA [m ²]		
NÁRODNÁ DIAĽNIČNÁ SPOLOČNOSŤ, a.s.	SSÚD PREŠOV	Košice - okolie	4	46	560																				4	46	560	
		Prešov	2	27	296	3	220	2 587	1	62	496	4	294	3 400							14	2 411	26 547	24	3 014	33 326		
	SSÚD PREŠOV SPOLU:			6	73	856	3	220	2 587	1	62	496	4	294	3 400						14	2 411	26 547	28	3 060	33 886		
	SSÚD TRENČÍN	Ilava				2	88	1 100																		2	88	1 100
		Nové M. n.Váhom	4	86	1 067	4	1 356	16 364	6	433	5 380	1	1 512	18 139												15	3 387	40 950
		Púchov	1	42	483																					1	42	483
		Trenčín	14	2 161	24 464	8	1 628	18 782	1	34	408	1	35	385							2	235	2 628	26	4 093	46 666		
	SSÚD TRENČÍN SPOLU:			19	2 289	26 013	14	3 072	36 246	7	467	5 788	2	1 547	18 524						2	235	2 628	44	7 610	89 199		
	SSÚD TRNAVA	Hlohovec								6	144	1 566	1	28	302	1	126	1 440								8	298	3 308
		Nové M. n.Váhom											1	89	1 090											1	89	1 090
		Piešťany	1	148	1 738	1	17	207	2	35	382	3	122	1 381												7	322	3 707
		Senec											2	83	955											2	83	955
		Trnava								6	400	4 697	1	54	621	1	33	380								8	487	5 698
	SSÚD TRNAVA SPOLU:			1	148	1 738	1	17	207	14	579	6 644	8	376	4 349	2	159	1 819								26	1 279	14 757
	SSÚR ČADCA	Čadca																			10	2 842	33 236	10	2 842	33 236		
SSÚR ČADCA SPOLU:																				10	2 842	33 236	10	2 842	33 236			
SSÚR KOŠICE	Košice - okolie				2	58	585					2	59	593											4	117	1 178	
SSÚR KOŠICE SPOLU:			2	58	585							2	59	593											4	117	1 178	
NDS, a.s. SPOLU:			101	23 957	282 796	37	5 990	69 471	42	4 856	54 355	54	5 562	63 966	7	1 708	18 399				191	55 205	633 132	432	97 278	1 122 117		
PO SK	SUC PSK - PP	Poprad				1	211	1 847																	1	211	1 847	
PREŠOVSKÝ SK SPOLU:						1	211	1 847																	1	211	1 847	
M. BA	MAG BA	Bratislava V				1	557	5 849																	1	557	5 849	
MESTO BRATISLAVA SPOLU:						1	557	5 849																	1	557	5 849	
INÝ	INÝ ŠTÁT - ČR	Skalica				1	455	5 346																	1	455	5 346	
INÝ SPOLU:						1	455	5 346																	1	455	5 346	
MOSTY NA DIAĽNICIACH A DIAĽNIČNÝCH PRIVÁDZAČOCH			101	23 957	282 796	40	7 213	82 512	42	4 856	54 355	54	5 562	63 966	7	1 708	18 399				191	55 205	633 132	435	98 501	1 135 159		

MOSTY NA RÝCHLOSTNÝCH CESTÁCH**- počet, dĺžka a plocha mostov podľa stavebného stavu****ČLENENIE: VLASTNÍK/SPRÁVCA - OKRES**

STAV SIETE CESTNÝCH KOMUNIKÁCIÍ K: 01.01.2020

STAVEBNÝ STAV MOSTOV NA RÝCHLOSTNÝCH CESTÁCH			1 - BEZCHYBNÝ			2 - VEĽMI DOBRÝ			3 - DOBRÝ			4 - USPOKOJIVÝ			5 - ZLÝ			0 - NEURČENÝ			SPOLU			
VLASTNÍK	SPRÁVCA	OKRES	POČET [ks]	DĹŽKA [m]	PLOCHA [m ²]	POČET [ks]	DĹŽKA [m]	PLOCHA [m ²]	POČET [ks]	DĹŽKA [m]	PLOCHA [m ²]	POČET [ks]	DĹŽKA [m]	PLOCHA [m ²]	POČET [ks]	DĹŽKA [m]	PLOCHA [m ²]	POČET [ks]	DĹŽKA [m]	PLOCHA [m ²]	POČET [ks]	DĹŽKA [m]	PLOCHA [m ²]	
NÁRODNÁ DIAĽNIČNÁ SPOLOČNOSŤ, a.s.	SSUD LM	Dolný Kubín				1	184	2 116								6	1 375	14 438	7	1 559	16 554			
		Tvrdošín														13	602	6 087	13	602	6 087			
	SSÚD LIPTOVSKÝ MIKULÁŠ SPOLU:					1	184	2 116								19	1 977	20 524	20	2 161	22 640			
	SSUD MT	Martin														1	212	2 144	1	212	2 144			
	SSÚD MARTIN SPOLU															1	212	2 144	1	212	2 144			
	SSUD PB	Púchov				1	2	30								1	195	2 340	2	197	2 370			
	SSÚD POVAŽSKÁ BYSTRICA SPOLU:					1	2	30								1	195	2 340	2	197	2 370			
	SSUD PO	Svidník														7	860	11 094	7	860	11 094			
	SSÚD PREŠOV SPOLU:															7	860	11 094	7	860	11 094			
	SSUD TN	Bánovce n.Bebravou														8	501	5 337	8	501	5 337			
	SSÚD TRENČÍN SPOLU:															8	501	5 337	8	501	5 337			
	SSUR GA	Galanta		7	308	2 923	3	115	1 093	4	1 306	12 418	1	41	390							15	1 770	16 823
		Nitra		1	6	59				14	2 056	21 589	3	196	2 381							18	2 258	24 028
		Trnava		3	63	457				2	30	285	3	291	4 040							8	384	4 782
	SSÚR GALANTA SPOLU:			11	377	3 438	3	115	1 093	20	3 392	34 292	7	528	6 810							41	4 412	45 633
	SSUR KE	Košice - okolie														12	1 541	17 020	12	1 541	17 020			
	SSÚR KOŠICE SPOLU:															12	1 541	17 020	12	1 541	17 020			
	SSUR NB	Žarnovica		21	2 020	21 330											220	2 090	21	2 240	23 420			
		Žiar nad Hronom		2	204	1 938										22	2 385	24 532	24	2 589	26 470			
	SSÚR NOVÁ BAŇA SPOLU:			23	2 224	23 268										22	2 605	26 622	45	4 829	49 890			
	SSUR ZV	Banská Bystrica		1	941	8 469	9	1 038	9 114	8	105	1 058				1	6	48	19	2 090	18 689			
		Detva														17	3 622	41 710	17	3 622	41 710			
		Revúca		7	307	3 224										1	4	58	8	311	3 282			
Rimavská Sobota			8	1 078	13 328													8	1 078	13 328				
Turčianske Teplice															4	404	3 884	4	404	3 884				
Zvolen			5	270	2 826	6	676	8 261	14	781	8 626	5	94	852	3	197	2 179	33	2 018	22 743				
Žiar nad Hronom			2	28	294	2	541	5 660	3	120	1 208							7	689	7 162				
SSÚR ZVOLEN SPOLU:			23	2 624	28 141	17	2 255	23 034	25	1 006	10 892	5	94	852	26	4 233	47 879	96	10 212	110 798				
NÁRODNÁ DIAĽNIČNÁ SPOLOČNOSŤ, a.s. SPOLU:			57	5 225	54 846	22	2 556	26 273	45	4 398	45 184	12	622	7 662		96	12 124	132 959	232	24 925	266 924			

MOSTY NA RÝCHLOSTNÝCH CESTÁCH**- počet, dĺžka a plocha mostov podľa stavebného stavu****ČLENENIE: VLASTNÍK/SPRÁVCA - OKRES**

STAV SIETE CESTNÝCH KOMUNIKÁCIÍ K: 01.01.2020

STAVEBNÝ STAV MOSTOV NA RÝCHLOSTNÝCH CESTÁCH			1 - BEZCHYBNÝ			2 - VEĽMI DOBRÝ			3 - DOBRÝ			4 - USPOKOJIVÝ			5 - ZLÝ			0 - NEURČENÝ			SPOLU		
VLASTNÍK	SPRÁVCA	OKRES	POČET [ks]	DĹŽKA [m]	PLOCHA [m ²]	POČET [ks]	DĹŽKA [m]	PLOCHA [m ²]	POČET [ks]	DĹŽKA [m]	PLOCHA [m ²]	POČET [ks]	DĹŽKA [m]	PLOCHA [m ²]	POČET [ks]	DĹŽKA [m]	PLOCHA [m ²]	POČET [ks]	DĹŽKA [m]	PLOCHA [m ²]	POČET [ks]	DĹŽKA [m]	PLOCHA [m ²]
ŠTÁT	GRO	Banská Bystrica				20	1 810	16 229													20	1 810	16 229
		Nitra	7	1 417	14 816	18	7 031	70 181													25	8 448	84 997
		Zlaté Moravce	13	1 263	12 565	18	801	8 297	6	692	6 882	1	33	391							38	2 789	28 134
	GRANVIA OPERATION, A.S. SPOLU:	20	2 680	27 381	56	9 642	94 707	6	692	6 882	1	33	391							83	13 047	129 360	
ŠTÁT SPOLU:			20	2 680	27 381	56	9 642	94 707	6	692	6 882	1	33	391							83	13 047	129 360
BB SK	BB RSC - ZH	Žarnovica							*	62	527										*	62	527
	BB RSC - ŽIAR NAD HRONOM SPOLU:		* Most M6465 sa nachádza na križovaní ciest R1 a III/2515. Plochu vykazujeme pre obe cesty, ale počet len 1x, a to k ceste III/2515.						*	62	527										*	62	527
BANSKOBYSTRICKÝ SAM.KRAJ SPOLU:									*	62	527										*	62	527
MOSTY NA RÝCHLOSTNÝCH CESTÁCH SPOLU:			77	7 905	82 227	78	12 198	120 979	51	5 152	52 593	13	655	8 053				96	12 124	132 959	315	38 034	396 811



MOSTY NA CESTÁCH I. TRIEDY

- počet, dĺžka a plocha mostov podľa stavebného stavu

ČLENENIE: VLASTNÍK/SPRÁVCA CK - OKRES

STAV SIETE CESTNÝCH KOMUNIKÁCIÍ K: 01.01.2020

STAVEBNÝ STAV MOSTOV NA CESTÁCH I. TRIEDY			1 - BEZCHYBNÝ			2 - VEĽMI DOBRÝ			3 - DOBRÝ			4 - USPOKOJIVÝ			5 - ZLÝ			6 - VEĽMI ZLÝ			7 - HAVARIJNÝ			0 - NEURČENÝ			SPOLU							
VLASTNÍK	SPRÁVCA	OKRES	POČET [ks]	DĹŽKA [m]	PLOCHA [m ²]	POČET [ks]	DĹŽKA [m]	PLOCHA [m ²]	POČET [ks]	DĹŽKA [m]	PLOCHA [m ²]	POČET [ks]	DĹŽKA [m]	PLOCHA [m ²]	POČET [ks]	DĹŽKA [m]	PLOCHA [m ²]	POČET [ks]	DĹŽKA [m]	PLOCHA [m ²]	POČET [ks]	DĹŽKA [m]	PLOCHA [m ²]	POČET [ks]	DĹŽKA [m]	PLOCHA [m ²]	POČET [ks]	DĹŽKA [m]	PLOCHA [m ²]					
ŠTÁT	SSC - IVSC BANSKÁ BYSTRICA	Ban. Bystrica	1	13	104	5	240	2 742	12	238	2 836	9	121	1 229	24	404	4 230	10	301	3 028											61	1 317	14 169	
		Ban. Štiavnica				3	24	146	14	70	514	2	8	52	1	4	28														20	106	740	
		Brezno	10	71	536	11	109	1 080	27	256	2 157	20	422	3 941	5	51	418	11	160	1 321	3	16	117								87	1 085	9 569	
		Detva							1	3	27	3	39	357	4	22	212	2	38	331	1	49	490								11	151	1 417	
		Krupina				1	39	254	4	14	105	10	47	454	18	80	679	4	40	322											37	220	1 812	
		Lučenec	2	13	124	1	108	1 404	3	25	317	7	80	798	15	372	4 715	10	321	3 135												38	919	10 492
		Poprad											1	4	28																1	4	28	
		Revúca	2	75	820	1	22	231	4	70	721	3	108	1 213				1	51	510											11	326	3 495	
		Rim. Sobota	3	80	805	6	26	208	19	153	1 330	5	122	1 088	8	60	496	4	23	191												45	464	4 117
		Veľký Krtíš				1	13	189				3	51	318	10	64	532	5	25	185												19	153	1 224
		Zvolen	2	34	314	6	143	1 415	9	62	581	8	106	991	5	102	930	3	75	730											33	522	4 960	
	Žarnovica	1	10	95	3	13	91	5	16	112	1	12	94	3	20	138	3	35	239											16	106	769		
	Žiar n. Hronom	7	340	3 994	12	232	2 726	11	148	1 301	3	30	267	6	195	2 116	2	38	399											41	983	10 802		
	SSC-IVSC BAN. BYSTRICA SPOLU:			28	636	6 792	50	969	10 484	109	1 055	9 999	75	1 150	10 828	99	1 374	14 493	55	1 107	10 390	4	65	607						420	6 356	63 592		
	SSC - IVSC BRATISLAVA	Bratislava II															1	8	95											1	8	95		
		Dunajská Streda								1	16	133	6	52	536	4	57	441	4	226	2 283	1	99	1 086							16	450	4 478	
		Galanta				6	68	723	2	67	704	3	341	3 079	1	72	1 034						1	41	448	3	527	5 626	16	1 116	11 614			
		Hlohovec	1	42	357				4	25	233	2	86	953																7	153	1 543		
		Komárno										10	402	3 492	6	346	2 492	3	599	5 978										19	1 347	11 962		
		Levice				2	21	179	6	23	196	26	328	3 486	22	869	8 340	6	102	802										62	1 343	13 002		
Malacky								3	38	251	6	89	913	4	24	226	4	18	169	1	6	48							18	175	1 606			
Nitra								6	55	457	5	57	532	6	135	1 806	3	12	114										20	259	2 909			
Nové Zámky								7	122	1 191	10	449	3 310	6	98	831	3	15	144										26	684	5 476			
Piešťany											2	24	256																2	24	256			
Senec											5	118	1 354	4	69	746	2	78	807			1	128	2 368				12	393	5 275				
Senica								2	12	120	5	137	1 440	3	51	329	2	8	52										12	208	1 940			
Skalica											5	228	2 289	4	64	569	1	8	72										10	300	2 930			
Šaľa											4	378	3 951																4	378	3 951			
Topoľčany				1	20	200	6	498	5 495	6	47	384	1	83	664													14	648	6 743				
Trnava									11	573	6 148	4	124	1 284	6	126	1 354	1	33	314									22	856	9 099			
Zlaté Moravce									1	34	397	6	55	531	4	55	585												11	144	1 513			
SSC - IVSC BRATISLAVA SPOLU:			1	42	357	9	109	1 102	49	1 463	15 321	105	2 915	27 788	71	2 049	19 417	30	1 107	10 829	3	146	1 582	4	655	7 994	272	8 486	84 389					



MOSTY NA CESTÁCH I. TRIEDY

- počet, dĺžka a plocha mostov podľa stavebného stavu

ČLENENIE: VLASTNÍK/SPRÁVCA CK - OKRES

STAV SIETE CESTNÝCH KOMUNIKÁCIÍ K: 01.01.2020

STAVEBNÝ STAV MOSTOV NA CESTÁCH I. TRIEDY			1 - BEZCHYBNÝ			2 - VEĽMI DOBRÝ			3 - DOBRÝ			4 - USPOKOJIVÝ			5 - ZLÝ			6 - VEĽMI ZLÝ			7 - HAVARIJNÝ			0 - NEURČENÝ			SPOLU					
VLASTNÍK	SPRÁVCA	OKRES	POČET [ks]	DĹŽKA [m]	PLOCHA [m ²]	POČET [ks]	DĹŽKA [m]	PLOCHA [m ²]	POČET [ks]	DĹŽKA [m]	PLOCHA [m ²]	POČET [ks]	DĹŽKA [m]	PLOCHA [m ²]	POČET [ks]	DĹŽKA [m]	PLOCHA [m ²]	POČET [ks]	DĹŽKA [m]	PLOCHA [m ²]	POČET [ks]	DĹŽKA [m]	PLOCHA [m ²]	POČET [ks]	DĹŽKA [m]	PLOCHA [m ²]	POČET [ks]	DĹŽKA [m]	PLOCHA [m ²]			
ŠTÁT	SSC - IVSC KOŠICE	Bardejov	5	397	4 692	9	36	293	2	23	227	11	212	2 289	8	170	1 504	2	20	159									37	858	9 164	
		Humenné	1	5	80	1	13	247	6	37	398	6	424	5 838	1	39	357	1	3	24									16	521	6 944	
		Kežmarok	1	16	184	2	59	491	4	49	409	10	76	652	2	47	395	2	41	359										21	288	2 489
		Košice I	1	151	2 035																								1	151	2 035	
		Košice II											2	11	122														2	11	122	
		Košice III								2	42	457																	2	42	457	
		Košice IV	1	46	299																								1	46	299	
		Košice - okolie	2	107	1 111	4	23	210	4	137	1 379	3	38	391	2	69	593												15	374	3 682	
		Levoča				1	73	599	5	18	168	14	146	1 952	3	26	208													23	263	2 926
		Michalovce				4	30	249	3	13	106	10	626	6 547	4	64	593	1	5	40										22	738	7 534
		Poprad	1	60	690	8	78	802	6	480	4 921	16	244	2 266	5	144	1 608	8	327	3 701	1	6	45						45	1 339	14 034	
		Prešov	5	368	4 274	2	45	604	14	136	1 511	25	572	7 524	4	115	1 406	2	11	94				3	369	3 036			55	1 616	18 447	
		Rožňava				7	233	2 592	7	118	1 254	15	178	1 686	7	108	1 136	2	45	443	1	10	90							39	692	7 199
		Sabinov				1	16	264	4	47	400	7	65	536	3	30	255	2	14	113										17	172	1 568
		Snina	1	6	42				3	42	356	13	115	997	8	101	839	1	17	119										26	281	2 352
		Sobrance				4	29	232	4	50	586	6	94	1 164																14	173	1 982
		Stará Lubovňa				7	68	531	9	232	2 373	14	181	1 842	9	142	1 181	5	164	1 343	2	9	66							46	796	7 335
		Stropkov							3	33	293	2	50	450	4	76	519	3	76	615										12	235	1 877
		Svidník				21	344	3 441	9	130	1 191	9	96	844	4	48	414	1	9	72										44	627	5 962
		Trebišov				6	52	433	9	201	1 444	13	94	779	4	109	1 096	1	10	70										33	466	3 822
Vranov n. Topľou				2	9	95	10	67	568	23	490	5 154	11	155	1 570	3	13	103										49	734	7 489		
SSC - IVSC KOŠICE SPOLU:			18	1 156	13 407	79	1 108	11 081	104	1 855	18 038	199	3 712	41 032	79	1 443	13 671	34	755	7 254	4	25	201	3	369	3 036	520	10 423	107 719			
SSC - IVSC ŽILINA	Bán. N. Bebravou								1	3	21	7	71	576	*Most M3372 sa nachádza na hranici okresov RK/BB. Plochu vykazujeme pre oba okresy ale počet len 1x a to v okrese RK										8	74	597					
	Banská Bystrica											*	4	34											*	4	34					
	Bytča				1	4	34	4	973	11 667	5	128	1 884	3	277	2 377	3	32	300										16	1 414	16 262	
	Čadca	3	379	4 050	3	29	258	3	23	138	11	124	879	2	7	54	3	91	749										25	653	6 128	
	Dolný Kubín	5	352	4 201	2	38	468	8	697	7 746	19	243	2 153	1	11	77	3	124	1 200										38	1 465	15 844	
	Ilava	3	157	1 776	1	5	60	5	192	2 181	4	22	184	1	8	80													14	384	4 280	
	Kysucké Nové M	1	8	84									1	11	117	1	14	154											3	33	355	
	Liptovský Mikuláš	3	198	1 766	5	118	984	11	126	1 068	13	198	1 979	3	30	321	3	14	136										38	684	6 253	
	Martin	9	80	863	10	341	3 523	8	1 201	12 888	9	797	9 038	3	12	126	4	107	1 675										43	2 538	28 112	
	Námestovo	2	36	247	1	9	59	11	83	633	11	123	982	1	8	56	3	109	745	1	3	26							30	371	2 747	
Nové Mesto nad V	2	76	984	1	21	377	6	29	263	4	82	699	4	38	343													17	246	2 666		
Partizánske									2	12	132	6	85	831	1	44	438												9	141	1 400	



MOSTY NA CESTÁCH I. TRIEDY

- počet, dĺžka a plocha mostov podľa stavebného stavu

ČLENENIE: VLASTNÍK/SPRÁVCA CK - OKRES

STAV SIETE CESTNÝCH KOMUNIKÁCIÍ K: 01.01.2020

STAVEBNÝ STAV MOSTOV NA CESTÁCH I. TRIEDY			1 - BEZCHYBNÝ			2 - VEĽMI DOBRÝ			3 - DOBRÝ			4 - USPOKOJIVÝ			5 - ZLÝ			6 - VEĽMI ZLÝ			7 - HAVARIJNÝ			0 - NEURČENÝ			SPOLU													
VLASTNÍK	SPRÁVCA	OKRES	POČET [ks]	DĹŽKA [m]	PLOCHA [m ²]	POČET [ks]	DĹŽKA [m]	PLOCHA [m ²]	POČET [ks]	DĹŽKA [m]	PLOCHA [m ²]	POČET [ks]	DĹŽKA [m]	PLOCHA [m ²]	POČET [ks]	DĹŽKA [m]	PLOCHA [m ²]	POČET [ks]	DĹŽKA [m]	PLOCHA [m ²]	POČET [ks]	DĹŽKA [m]	PLOCHA [m ²]	POČET [ks]	DĹŽKA [m]	PLOCHA [m ²]	POČET [ks]	DĹŽKA [m]	PLOCHA [m ²]											
ŠTÁT	SSC - IVSC ŽILINA	Považská Bystrica	1	8	80	3	33	440	5	50	756	3	177	2 018	1	7	74														13	275	3 366							
		Prievidza	2	9	76	21	368	3 453	27	368	4 045	19	342	3 530	6	84	677	3	25	251												78	1 196	12 031						
		Púchov	4	120	1 053	5	23	169	6	216	1 650	7	99	854	5	48	426	1	6	72													28	512	4 224					
		Ružomberok	3	181	1 764	4	32	287	6	23	234	18	347	3 161	5	87	912	9	187	1 764													46	885	8 399					
		Trenčín	12	1 344	15 308	5	105	1 261	9	70	686	14	433	4 699	6	166	1 788	2	332	3 302														48	2 450	27 043				
		Turčianske Teplice	4	30	313	3	47	494	4	38	380	6	46	351	1	8	68	1	4	28														19	173	1 633				
		Tvrdošín	3	198	1 612	2	33	291	1	2	19	3	16	189																				10	272	2 317				
	Žilina	7	631	6 264	20	1 700	15 040	6	1 078	11 628	25	2 036	20 092	8	148	2 359	5	510	5 699	1	21	147	1	12	132									73	6 136	61 359				
	SSC - IVSC ŽILINA SPOLU:			64	3 807	40 439	87	2 906	27 195	123	5 184	56 132	185	5 384	54 247	52	997	10 328	40	1 541	15 918	3	47	380	2	40	411						556	19 906	205 049					
	SSC SPOLU:			111	5 641	60 994	225	5 092	49 862	385	9 557	99 491	564	13 161	133 895	301	5 863	57 908	159	4 510	44 391	14	283	2 769	9	1 064	11 440						1 768	45 171	460 749					
	CU	Skalica								1	11	121																						1	11	121				
	COLNÝ ÚRAD SPOLU:									1	11	121																						1	11	121				
	ŽSR	Tur. Teplice				1	5	38																											1	5	38			
		Žilina				1	13	117																											1	13	117			
ŽSR SPOLU:						2	18	155																										2	18	155				
MO SR	Zvolen								1	2	17																							1	2	17				
MINISTERSTVO OBRANY SPOLU:									1	2	17																							1	2	17				
ŠTÁT SPOLU:			111	5 641	60 994	227	5 110	50 016	387	9 570	99 629	564	13 161	133 895	301	5 863	57 908	159	4 510	44 391	14	283	2 769	9	1 064	11 440						1 772	45 202	461 042						
NÁRODNÁ DIALNIČNÁ SPOLOČNOSŤ, a.s.	SSUD BE	Levoča				2	12	144	1	52	624																							1	54	596	4	118	1 364	
	SSÚD BEHÁROVCE SPOLU:						2	12	144	1	52	624																						1	54	596	4	118	1 364	
	SSUD BA	Bratislava II																																	*	200	1 740	*	200	1 740
		Bratislava IV								*	188	1 316																							1	278	2 049	1	466	3 365
		Bratislava V				*	110	1 056																										*	18	243	*	128	1 299	
	SSÚD BRATISLAVA SPOLU:			*	110	1 056				*	188	1 316																					1	496	4 032	1	794	6 404		
	SSUD PB	Púchov		2	115	1 579	2	360	3 837																											4	475	5 416		
SSÚD POVAŽ.BYSTRICA SPOLU:			2	115	1 579	2	360	3 837																										4	475	5 416				
SSUD PO	Prešov								4	104	1 210																								4	104	1 210			
SSÚD PREŠOV SPOLU:									4	104	1 210																							4	104	1 210				



MOSTY NA CESTÁCH I. TRIEDY

- počet, dĺžka a plocha mostov podľa stavebného stavu

ČLENENIE: VLASTNÍK/SPRÁVCA CK - OKRES

STAV SIETE CESTNÝCH KOMUNIKÁCIÍ K: 01.01.2020

STAVEBNÝ STAV MOSTOV NA CESTÁCH I. TRIEDY			1 - BEZCHYBNÝ			2 - VEĽMI DOBRÝ			3 - DOBRÝ			4 - USPOKOJIVÝ			5 - ZLÝ			6 - VEĽMI ZLÝ			7 - HAVARIJNÝ			0 - NEURČENÝ			SPOLU				
VLASTNÍK	SPRÁVCA	OKRES	POČET [ks]	DĹŽKA [m]	PLOCHA [m ²]	POČET [ks]	DĹŽKA [m]	PLOCHA [m ²]	POČET [ks]	DĹŽKA [m]	PLOCHA [m ²]	POČET [ks]	DĹŽKA [m]	PLOCHA [m ²]	POČET [ks]	DĹŽKA [m]	PLOCHA [m ²]	POČET [ks]	DĹŽKA [m]	PLOCHA [m ²]	POČET [ks]	DĹŽKA [m]	PLOCHA [m ²]	POČET [ks]	DĹŽKA [m]	PLOCHA [m ²]	POČET [ks]	DĹŽKA [m]	PLOCHA [m ²]		
NÁRODNÁ DIALNIČNÁ SPOLOČNOSŤ, a.s.	SSUD TN	Trenčín	1	24	204	2	70	766	5	86	972				1	12	102											9	192	2 044	
	SSÚD TRENČÍN SPOLU:			1	24	204	2	70	766	5	86	972				1	12	102										9	192	2 044	
	SSUR CA	Čadca		13	1 788	20 626				1	4	42				7	451	5 156													
		Kys. N. Mesto														1	4	42													
		Žilina														2	62	682													
	SSÚR ČADCA SPOLU:			13	1 788	20 626				3	57	562	9	517	5 880	1	4	45										26	2 366	27 112	
	SSUR KE	Košice I		1	95	1 398	1	66	462	3	113	1 040	1	102	867											1	59	885	7	435	4 651
		Košice II		2	42	309	1	78	819	2	8	84	1	16	160	1	64	640													
		Košice III																								2	147	1 630	2	147	1 630
		Košice IV		8	1 046	11 998					3	69	626	3	366	5 735													28	275	14 1509
		Košice -okolie									4	312	3 274	2	40	400															
		Rožňava		2	18	196	2	85	978																						
SSÚR KOŠICE SPOLU:			13	1 201	13 900	4	229	2 259	12	502	5 023	7	524	7 162	1	64	640								3	234	2 790	40	2 754	31 773	
SSUR ZV	Zvolen		2	752	7 606																										
SSÚR ZVOLEN SPOLU:			2	752	7 606																							2	752	7 606	
NDS, a.s. SPOLU:			31	3 990	44 971	10	671	7 006	25	989	9 706	16	1 041	13 042	3	80	787								5	784	7 417	90	7 555	82 927	
BB SK	BB RSC	Zvolen				1	44	396																							
	BB RSC - PB SPOLU:						1	44	396																			1	44	396	
BANSKOBYSTRICKÝ SK SPOLU:						1	44	396																				1	44	396	
PO SK	SUC PSK - PP	Poprad											2	48	504																
	SUC PSK - PP SPOLU:												2	48	504													2	48	504	
PREŠOVSKÝ SK SPOLU:													2	48	504													2	48	504	
TT SK	SÚC TTSK - TT	Galanta											1	56	1 103																
	SÚC TTSK - TT SPOLU:												1	56	1 103													1	56	1 103	
TRNAVSKÝ SK SPOLU:													1	56	1 103												1	56	1 103		
ZA SK	ŽILINA	Žilina	1	72	612	1	10	85																							
	ŽILINA SPOLU:			1	72	612	1	10	85																			2	82	697	
ZA SK SPOLU:			1	72	612	1	10	85																			2	82	697		
MESTO BA	MAGISTRÁT HL. MESTA BRATISLAVA	Bratislava II				3	306	3 522	2	38	474	2	104	1 170				2	112	868											
		Bratislava IV								1	4	80	2	18	232	2	34	336								1	44	429	6	100	1 077
		Bratislava V				2	292	2 336	1	155	1 628	6	276	3 331	1	38	779	2	490	4 541	2	19	247								
	MAG. HL.M. BRATISLAVA SPOLU:			2	292	2 336	4	461	5 150	9	318	3 885	5	160	2 181	4	524	4 877	4	131	1 115				1	44	429	29	1 930	19 972	
MESTO BRATISLAVA SPOLU:			2	292	2 336	4	461	5 150	9	318	3 885	5	160	2 181	4	524	4 877	4	131	1 115				1	44	429	29	1 930	19 972		



MOSTY NA CESTÁCH I. TRIEDY

- počet, dĺžka a plocha mostov podľa stavebného stavu

ČLENENIE: VLASTNÍK/SPRÁVCA CK - OKRES

STAV SIETE CESTNÝCH KOMUNIKÁCIÍ K: 01.01.2020

STAVEBNÝ STAV MOSTOV NA CESTÁCH I. TRIEDY			1 - BEZCHYBNÝ			2 - VEĽMI DOBRÝ			3 - DOBRÝ			4 - USPOKOJIVÝ			5 - ZLÝ			6 - VEĽMI ZLÝ			7 - HAVARIJNÝ			0 - NEURČENÝ			SPOLU			
VLASTNÍK	SPRÁVCA	OKRES	POČET [ks]	DĹŽKA [m]	PLOCHA [m ²]	POČET [ks]	DĹŽKA [m]	PLOCHA [m ²]	POČET [ks]	DĹŽKA [m]	PLOCHA [m ²]	POČET [ks]	DĹŽKA [m]	PLOCHA [m ²]	POČET [ks]	DĹŽKA [m]	PLOCHA [m ²]	POČET [ks]	DĹŽKA [m]	PLOCHA [m ²]	POČET [ks]	DĹŽKA [m]	PLOCHA [m ²]	POČET [ks]	DĹŽKA [m]	PLOCHA [m ²]	POČET [ks]	DĹŽKA [m]	PLOCHA [m ²]	
INÝ	DOLVAP Varín	Žilina							1	3	33																1	3	33	
	INÝ ŠTÁT-MR	Trebišov				1	15	210																			1	15	210	
	INÝ ŠTÁT-PL	Tvrdošín																						2	46	368	2	46	368	
	LIPT.MIKULÁŠ	Lipt.Mikuláš	1	5	74																			1	24	204	2	29	278	
	POPRAD	Poprad							1	5	62																1	5	62	
	TRENČÍN	Trenčín					1	3	44																			1	3	44
	ŽILINA	Žilina																							2	39	393	2	39	393
ŽSR	Dolný Kubín								2	22	231																2	22	231	
		Žilina							4	24	246																4	24	246	
INÝ SPOLU:			1	5	74	2	18	254	8	54	572														5	109	965	16	186	1 865
MOSTY NA CESTÁCH I. TRIEDY SPOLU:			146	10 000	108 987	245	6 314	62 906	429	10 931	113 792	588	14 466	150 725	308	6 467	63 571	163	4 641	45 505	14	283	2 769	20	2 001	20 251	1 913	55 103	568 505	

MOSTY NA CESTÁCH II. TRIEDY**- počet, dĺžka a plocha mostov podľa stavebného stavu****ČLENENIE: VLASTNÍK/SPRÁVCA CK - OKRES**

STAV SIETE CESTNÝCH KOMUNIKÁCIÍ K: 01.01.2020

STAVEBNÝ STAV DC MOSTNÝCH OBJEKTOV NA CESTÁCH II. TRIEDY			1 - BEZCHYBNÝ			2 - VEĽMI DOBRÝ			3 - DOBRÝ			4 - USPOKOJIVÝ			5 - ZLÝ			6 - VEĽMI ZLÝ			7 - HAVARIJNÝ			0 - NEURČENÝ			SPOLU				
VLASTNÍK	SPRÁVCA	OKRES	POČET [ks]	DĹŽKA [m]	PLOCHA [m ²]	POČET [ks]	DĹŽKA [m]	PLOCHA [m ²]	POČET [ks]	DĹŽKA [m]	PLOCHA [m ²]	POČET [ks]	DĹŽKA [m]	PLOCHA [m ²]	POČET [ks]	DĹŽKA [m]	PLOCHA [m ²]	POČET [ks]	DĹŽKA [m]	PLOCHA [m ²]	POČET [ks]	DĹŽKA [m]	PLOCHA [m ²]	POČET [ks]	DĹŽKA [m]	PLOCHA [m ²]	POČET [ks]	DĹŽKA [m]	PLOCHA [m ²]		
ŠTÁT	SSC - IVSC BA	Galanta										1	14	126														1	14	126	
	SC ŽSK - KYS	Čadca	4	46	391	6	791	6 724																				10	837	7 115	
		Námestovo				1	8	64																				1	8	64	
	CU	Kežmarok							1	7	77																	1	7	77	
ŠTÁT SPOLU:			4	46	391	7	799	6 788	1	7	77	1	14	126													13	866	7 382		
NDS, a.s.	SSUR KE	Košice I							1	113	1 944																	1	113	1 944	
NDS, a.s. SPOLU:									1	113	1 944																1	113	1 944		
BA SK	RC BA	Malacky	2	276	2 886				8	58	544	19	248	2 274	7	144	961	6	147	1 318								42	873	7 983	
		Pezinok				1	15	98	5	23	200	10	136	1 293	4	46	391											20	220	1 981	
		Senec										2	18	171	1	62	1 240	1	29	247							4	109	1 658		
	RC BRATISLAVA SPOLU:		2	276	2 886	1	15	98	13	81	744	31	402	3 738	12	252	2 592	7	176	1 564								66	1 202	11 621	
BRATISLAVSKÝ SK SPOLU:			2	276	2 886	1	15	98	13	81	744	31	402	3 738	12	252	2 592	7	176	1 564							66	1 202	11 621		
BANSKOBYSTRICKÝ SK	BB RSC - BB	Ban. Bystrica	1	5	25	1	8	56	7	88	784				1	8	60											10	109	925	
		Brezno	1	98	1 114	1	4	26	8	84	572	7	59	444				2	23	170								19	268	2 325	
		Detva							11	67	503	11	140	1 100	2	6	41											24	213	1 644	
		Zvolen							3	16	93	1	3	18														4	19	111	
	BB RSC - BAN. BYSTRICA SPOLU:		2	103	1 139	2	12	82	29	255	1 951	19	202	1 562	3	14	101	2	23	170								57	609	5 004	
	BB RSC - LC	Detva							2	6	42	1	4	28	1	5	35												4	15	105
		Lučenec	1	20	130				10	50	347	9	94	700	4	30	214											24	194	1 390	
		Poltár							9	71	531	6	32	222														15	103	753	
		Veľký Krtíš	1	4	24				17	126	1 215	27	252	2 123	2	24	149	2	23	150								49	429	3 660	
	BB RSC - LUČENEC SPOLU:		2	24	154				38	253	2 135	43	382	3 072	7	59	397	2	23	150								92	741	5 908	
	BB RSC - RS	Revúca				1	9	59	8	72	618	22	120	855				1	8	56								32	209	1 588	
		Rim. Sobota							18	104	773	11	194	1 530	3	43	335	1	14	140								33	355	2 777	
	BB RSC - RIM. SOBOTA SPOLU:					1	9	59	26	176	1 391	33	314	2 385	3	43	335	2	22	196								65	564	4 365	
	BB RSC - ZH	Ban. Štiavnica							4	108	1 455																	4	108	1 455	
Krupina								5	16	113	2	46	367	3	22	151	1	2	12								11	86	642		
Zvolen								1	3	21	1	4	26														2	7	47		
Žarnovica								6	21	155	10	46	318	1	15	105	1	23	161								18	105	739		
Žiar nad Hronom		1	6	43	1	3	18	1	6	39	1	4	24	1	5	30											5	24	154		
BB RSC - ŽIAR N.HRONOM SPOLU:		1	6	43	1	3	18	17	154	1 782	14	100	735	5	42	286	2	25	173								40	330	3 037		
BANSKOBYSTRICKÝ SK SPOLU:			5	133	1 336	4	24	159	110	838	7 259	109	998	7 754	18	158	1 119	8	93	688							254	2 244	18 314		

MOSTY NA CESTÁCH II. TRIEDY

- počet, dĺžka a plocha mostov podľa stavebného stavu

ČLENENIE: VLASTNÍK/SPRÁVCA CK - OKRES

STAV SIETE CESTNÝCH KOMUNIKÁCIÍ K: 01.01.2020



STAVEBNÝ STAV DC MOSTNÝCH OBJEKTOV NA CESTÁCH II. TRIEDY			1 - BEZCHYBNÝ			2 - VEĽMI DOBRÝ			3 - DOBRÝ			4 - USPOKOJIVÝ			5 - ZLÝ			6 - VEĽMI ZLÝ			7 - HAVARIJNÝ			0 - NEURČENÝ			SPOLU						
VLASTNÍK	SPRÁVCA	OKRES	POČET [ks]	DĹŽKA [m]	PLOCHA [m ²]	POČET [ks]	DĹŽKA [m]	PLOCHA [m ²]	POČET [ks]	DĹŽKA [m]	PLOCHA [m ²]	POČET [ks]	DĹŽKA [m]	PLOCHA [m ²]	POČET [ks]	DĹŽKA [m]	PLOCHA [m ²]	POČET [ks]	DĹŽKA [m]	PLOCHA [m ²]	POČET [ks]	DĹŽKA [m]	PLOCHA [m ²]	POČET [ks]	DĹŽKA [m]	PLOCHA [m ²]	POČET [ks]	DĹŽKA [m]	PLOCHA [m ²]				
PREŠOVSKÝ SK	SUC PSK - HE	Humenné							5	28	181	12	130	888	8	111	844													25	269	1 912	
		Medzilaborce	6	52	415	2	36	329	19	138	1 011	14	124	811	11	96	691	2	93	759										54	539	4 016	
		Snina				1	20	140	12	99	697	3	28	190	5	77	554	4	41	289										25	265	1 869	
	SUC PSK - HUMENNÉ SPOLU:			6	52	415	3	56	469	36	265	1 889	29	282	1 889	24	284	2 088	6	134	1 048								104	1 073	7 797		
	SUC PSK - PP	Kežmarok								3	18	132	4	39	281	1	8	56													8	65	469
		Levoča	* Most M1950 -stav uspokojivý sa nachádza na hranici okresov PP/LM. Plochu vykazujeme pre oba okresy, ale počet len 1x, a to v okrese PP											3	20	148	1	12	144	* Most M1400 -stav zlý sa nachádza na hranici okresov PP/LM. Plochu vykazujeme pre oba okresy, ale počet len 1x, a to v okrese PP											4	32	292
		Lipt. Mikuláš	* Most M1950 -stav uspokojivý sa nachádza na hranici okresov PP/LM. Plochu vykazujeme pre oba okresy, ale počet len 1x, a to v okrese PP											*	24	192	*	3	26												*	27	218
		Poprad				1	3	27	3	26	241	27	456	3 968	12	148	1 508	4	52	404											47	685	6 148
	SUC PSK - POPRAD SPOLU:						1	3	27	6	44	373	34	539	4 589	14	171	1 734	4	52	404								59	809	7 126		
	SUC PSK - PO	Prešov								5	30	233	7	77	659	5	95	1 034	1	26	221									18	228	2 147	
	SUC PSK - PREŠOV SPOLU:									5	30	233	7	77	659	5	95	1 034	1	26	221								18	228	2 147		
	SUC PSK - SL	Kežmarok	2	9	59					6	54	382	5	52	377	6	133	1 020												19	248	1 837	
		Stará Ľubovňa								3	32	249	7	55	395	3	57	390												13	144	1 033	
	SUC PSK - ST. ĽUBOVŇA SPOLU:			2	9	59				9	86	630	12	107	771	9	190	1 410											32	392	2 871		
	SUC PSK - SK	Stropkov								4	59	364	11	162	1 256	1	4	28	1	23	173									17	248	1 821	
Svidník												1	8	56	1	6	42												2	14	98		
SUC PSK - SVIDNÍK SPOLU:									4	59	364	12	170	1 312	2	10	70	1	23	173								19	262	1 919			
SUC PSK - VT	Vr. n. Topľou	2	65	610					4	106	747	12	81	602	4	43	325	1	9	59									23	304	2 342		
SUC PSK - VR. N.TOPĽOU SPOLU:			2	65	610				4	106	747	12	81	602	4	43	325	1	9	59								23	304	2 342			
PREŠOVSKÝ SK SPOLU:			12	147	1 253	6	201	1 628	69	620	4 459	117	1 334	10 457	62	841	7 060	13	244	1 904								279	3 387	26 761			
TRENČIANSKY SK	SC TN SK - PB	Ilava				3	345	3 080	5	341	3 867	1	5	35	5	33	231				1	48	312						15	772	7 524		
		Pov. Bystrica							5	291	2 306	5	216	1 830	5	35	284	6	387	2 603									21	929	7 023		
		Púchov				2	34	186	1	2	18	2	12	76	3	71	648	1	3	20									9	122	947		
	SC TN SK - POV.BYSTRICA SPOLU:						5	379	3 266	11	634	6 191	8	233	1 941	13	139	1 163	7	390	2 623	1	48	312				45	1 823	15 494			
	SC TN SK - PD	Bán. n.Bebravou											1	8	56	2	7	41												3	15	97	
		Partizánske								1	10	75	8	167	1 361	1	7	41												10	184	1 476	
		Prievidza	1	3	20					12	61	470	19	124	895	1	5	35												33	193	1 419	
Trenčín												1	4	26															1	4	26		
	Žarnovica										1	9	68																1	9	68		
SC TN SK - PRIEVIDZA SPOLU:			1	3	20				13	71	545	30	312	2 405	4	19	117											48	405	3 086			

MOSTY NA CESTÁCH II. TRIEDY**- počet, dĺžka a plocha mostov podľa stavebného stavu****ČLENENIE: VLASTNÍK/SPRÁVCA CK - OKRES**

STAV SIETE CESTNÝCH KOMUNIKÁCIÍ K: 01.01.2020

STAVEBNÝ STAV DC MOSTNÝCH OBJEKTOV NA CESTÁCH II. TRIEDY			1 - BEZCHYBNÝ			2 - VEĽMI DOBRÝ			3 - DOBRÝ			4 - USPOKOJIVÝ			5 - ZLÝ			6 - VEĽMI ZLÝ			7 - HAVARIJNÝ			0 - NEURČENÝ			SPOLU				
VLASTNÍK	SPRÁVCA	OKRES	POČET [ks]	DĹŽKA [m]	PLOCHA [m ²]	POČET [ks]	DĹŽKA [m]	PLOCHA [m ²]	POČET [ks]	DĹŽKA [m]	PLOCHA [m ²]	POČET [ks]	DĹŽKA [m]	PLOCHA [m ²]	POČET [ks]	DĹŽKA [m]	PLOCHA [m ²]	POČET [ks]	DĹŽKA [m]	PLOCHA [m ²]	POČET [ks]	DĹŽKA [m]	PLOCHA [m ²]	POČET [ks]	DĹŽKA [m]	PLOCHA [m ²]	POČET [ks]	DĹŽKA [m]	PLOCHA [m ²]		
TN SK	SC TN SK - TN	Myjava							3	63	974	15	110	805	5	173	1 439	1	3	21									24	349	3 239
		Nové Mesto n.Váh	4	418	4 981					2	10	89	11	138	1 217	1	14	70	1	4	24								19	584	6 381
		Trenčín								3	15	128	15	121	936	9	86	855	3	19	143								30	241	2 061
	SC TN SK - TRENČÍN SPOLU:	4	418	4 981					8	88	1 191	41	369	2 957	15	273	2 364	5	26	188								73	1 174	11 680	
TRENČIANSKY SK SPOLU:			5	421	5 001	5	379	3 266	32	793	7 926	79	914	7 302	32	431	3 643	12	416	2 811	1	48	312				166	3 402	30 260		
TRNAVSKÝ SK	SUC TT SK - DS	Dunajská Streda							4	25	168	21	665	6 280	4	152	1 131												29	842	7 579
		Senec											1	14	112													1	14	112	
	SUC TTSK - DUN. STREDA SPOLU:									4	25	168	22	679	6 392	4	152	1 131											30	856	7 691
	SUC TTSK - SE	Senica	1	2	31	1	3	20	7	27	164	24	346	2 984	1	17	145												34	395	3 343
		Skalica								2	47	400	7	47	451				1	2	13	1	45	293				11	141	1 156	
	SUC TTSK - SENICA SPOLU:			1	2	31	1	3	20	9	74	563	31	393	3 435	1	17	145	1	2	13	1	45	293				45	536	4 499	
	SUC TTSK - TT	Galanta								2	69	653	2	25	175	5	196	1 580											9	290	2 408
		Hlohovec								2	20	189	11	123	1 265	5	531	5 534				1	2	14				19	676	7 002	
Piešťany					1	8	92	1	3	53	17	135	1 013	8	188	2 532	6	297	1 515								33	631	5 204		
SUC TTSK - TRNAVA SPOLU:						1	8	92	6	95	916	44	364	3 022	21	935	9 786	9	315	1 639	1	2	14				82	1 719	15 468		
TRNAVSKÝ SK SPOLU:			1	2	31	2	11	112	19	194	1 646	97	1 436	12 849	26	1 104	11 061	10	317	1 652	2	47	307				157	3 111	27 657		
ŽILINSKÝ SK	SC ŽSK - HPOV	Bytča							6	90	847	7	84	612	4	34	289	1	4	26								18	212	1 773	
		Žilina	3	84	798	2	30	205	13	122	1 041	4	100	980	4	27	187	2	65	460				1	204	2 040	29	632	5 710		
	SC ŽSK - HORNÉ POVAŽIE SPOLU:			3	84	798	2	30	205	19	212	1 887	11	184	1 592	8	61	476	3	69	486				1	204	2 040	47	844	7 483	
	SC ŽSK - KYS	Čadca				1	14	93	9	139	1 068	19	113	972	6	63	405	6	104	822								41	433	3 360	
	SC ŽSK - KYSUCE SPOLU:						1	14	93	9	139	1 068	19	113	972	6	63	405	6	104	822							41	433	3 360	
	SC ŽSK - LIP	Liptovský Mikuláš	1	13	91	4	142	894	14	112	835	7	241	2 284	1	35	280	3	149	1 184								30	692	5 568	
	SC ŽSK - LIPTOV SPOLU:			1	13	91	4	142	894	14	112	835	7	241	2 284	1	35	280	3	149	1 184							30	692	5 568	
	SC ŽSK - ORA	Dolný Kubín				3	34	293	2	22	200				3	22	166												8	78	659
		Námestovo								11	58	455	6	34	243	2	123	878										19	215	1 575	
		Trvrdošín	2	39	270	1	34	221	3	48	320	13	166	1 146	3	121	856	1	37	241							23	445	3 052		
SC ŽSK - ORAVA SPOLU:			2	39	270	4	68	514	16	128	974	19	200	1 388	8	266	1 900	1	37	241							50	738	5 286		
SC ŽSK - TUR	Martin	1	33	248					1	9	61	3	71	633	1	3	20										6	116	962		
	Tur. Teplice				1	3	20	2	14	98	2	12	88	2	7	52											7	36	257		
SC ŽSK - TURIEC SPOLU:			1	33	248	1	3	20	3	23	159	5	83	721	3	10	72										13	152	1 219		
ŽILINSKÝ SK SPOLU:			7	169	1 406	12	257	1 726	61	614	4 923	61	821	6 956	26	435	3 132	13	359	2 732				1	204	2 040	181	2 859	22 915		



MOSTY NA CESTÁCH II. TRIEDY

- počet, dĺžka a plocha mostov podľa stavebného stavu

ČLENENIE: VLASTNÍK/SPRÁVCA CK - OKRES

STAV SIETE CESTNÝCH KOMUNIKÁCIÍ K: 01.01.2020

STAVEBNÝ STAV DC MOSTNÝCH OBJEKTOV NA CESTÁCH II. TRIEDY			1 - BEZCHYBNÝ			2 - VEĽMI DOBRÝ			3 - DOBRÝ			4 - USPOKOJIVÝ			5 - ZLÝ			6 - VEĽMI ZLÝ			7 - HAVARIJNÝ			0 - NEURČENÝ			SPOLU		
VLASTNÍK	SPRÁVCA	OKRES	POČET [ks]	DĹŽKA [m]	PLOCHA [m ²]	POČET [ks]	DĹŽKA [m]	PLOCHA [m ²]	POČET [ks]	DĹŽKA [m]	PLOCHA [m ²]	POČET [ks]	DĹŽKA [m]	PLOCHA [m ²]	POČET [ks]	DĹŽKA [m]	PLOCHA [m ²]	POČET [ks]	DĹŽKA [m]	PLOCHA [m ²]	POČET [ks]	DĹŽKA [m]	PLOCHA [m ²]	POČET [ks]	DĹŽKA [m]	PLOCHA [m ²]	POČET [ks]	DĹŽKA [m]	PLOCHA [m ²]
MESTO BA	MAGISTRÁT HL.MESTA BRATISLAVA	Bratislava I													1	23	314										1	23	314
		Bratislava II							1	85	1 063	1	3	24	1	43	339										3	131	1 426
		Bratislava III																						1	81	932	1	81	932
		Bratislava IV								1	11	127				1	4	28									2	15	155
	MAG. HL.MESTA BA SPOLU:								2	96	1 189	1	3	24	3	70	681							1	81	932	7	250	2 826
MESTO BRATISLAVA SPOLU:									2	96	1 189	1	3	24	3	70	681							1	81	932	7	250	2 826
MESTO KOŠICE	MAGISTRÁT MESTA KOŠICE	Košice I	4	13	192	1	8	104	6	78	1 061	1	158	3 318													12	257	4 675
		Košice IV				1	109	957	1	12	126																2	121	1 083
	MAG. MESTA KOŠICE SPOLU:	4	13	192	2	117	1 061	7	90	1 187	1	158	3 318													14	378	5 758	
MESTO KOŠICE SPOLU:			4	13	192	2	117	1 061	7	90	1 187	1	158	3 318												14	378	5 758	
INÝ	BB RSC	Zvolen																1	14	105							1	14	105
	OBEC	Pezinok										2	10	178,75												2	10	179	
INÝ SPOLU:												2	10	179				1	14	105						3	24	284	
MOSTY NA CESTÁCH II. TRIEDY SPOLU:			51	1 449	14 329	63	2 147	17 544	410	4 562	40 036	632	8 375	71 791	226	4 094	38 544	94	2 522	18 752	3	95	619	2	285	2 972	1 481	23 529	204 587



MOSTY NA CESTÁCH III. TRIEDY

- počet, dĺžka a plocha mostov podľa stavebného stavu

ČLENENIE: VLASTNÍK/SPRÁVCA CK - OKRES

STAV SIETE CESTNÝCH KOMUNIKÁCIÍ K: 01.01.2020

STAVEBNÝ STAV MOSTOV NA CESTÁCH III. TRIEDY			1 - BEZCHYBNÝ			2 - VEĽMI DOBRÝ			3 - DOBRÝ			4 - USPOKOJIVÝ			5 - ZLÝ			6 - VEĽMI ZLÝ			7 - HAVARIJNÝ			0 - NEURČENÝ			SPOLU				
VLASTNÍK	SPRÁVCA	OKRES	POČET [ks]	DĹŽKA [m]	PLOCHA [m ²]	POČET [ks]	DĹŽKA [m]	PLOCHA [m ²]	POČET [ks]	DĹŽKA [m]	PLOCHA [m ²]	POČET [ks]	DĹŽKA [m]	PLOCHA [m ²]	POČET [ks]	DĹŽKA [m]	PLOCHA [m ²]	POČET [ks]	DĹŽKA [m]	PLOCHA [m ²]	POČET [ks]	DĹŽKA [m]	PLOCHA [m ²]	POČET [ks]	DĹŽKA [m]	PLOCHA [m ²]	POČET [ks]	DĹŽKA [m]	PLOCHA [m ²]		
ŠTÁT	SSC-IVSC BA	Senica										1	70	280													1	70	280		
	SSC-IVSC KE	Poprad											1	5	33,5	1	6	49,2				1	10	67			3	21	150		
		Trebišov											*	4	32	* Most M6672 sa nachádza na križovaní ciest I/79 a III/3699. Plochu vykazujeme pre obe cesty, ale počet len 1x, a to k ceste I/79											*	4	32		
	SSC-IVSC ZA	Púchov				2	27	214																			2	27	214		
	SSC SPOLU:						2	27	214				2	79	346	1	6	49				1	10	67			6	122	676		
	CU	Tvrdošín												1	10	30											1	10	30		
	OZ BB	Veľký Krtíš								1	4	23															1	4	23		
MAĎARSKÁ REP.	Košice-okolie																				1	36	144			1	36	144			
ŠTÁT SPOLU:						2	27	214	1	4	23	2	79	346	2	16	79				1	10	67	1	36	144	9	172	873		
NDS,a.s.	SSUD BA	Bratislava V.	1	82	533																				1	88	572	2	170	1 105	
	SSUD TN	Bánovce n.Bebravou																							1	113	848	1	113	848	
NDS, a.s. SPOLU:			1	82	533																				2	201	1 420	3	283	1 953	
BA SK	RC BA	Malacky							5	103	784	7	112	653	6	34	212	5	158	1 001							23	407	2 649		
		Pezinok	2	14	84	2	28	192	10	209	1 615	4	13	79	2	44	276		3	18						20	311	2 265			
		Senec	1	5	30				3	54	362	11	285	1 916	2	70	462	2	12	76						19	426	2 845			
	RC BRATISLAVA SPOLU:			3	19	114	2	28	192	18	366	2 761	22	410	2 647	10	148	950	7	173	1 095						62	1 144	7 759		
BRATISLAVSKÝ SK SPOLU:			3	19	114	2	28	192	18	366	2 761	22	410	2 647	10	148	950	7	173	1 095						62	1 144	7 759			
BANSKOBYSTRICKÝ SK	BB RSC - BB	Banská Bystrica				2	8	80	11	88	729	33	341	2 293	11	124	787	4	68	383						61	629	4 271			
		Brezno	2	30	232	3	70	371	8	52	347	20	328	1 964	5	33	196	3	98	840						41	611	3 948			
		Detva							8	64	433	8	51	338												16	115	770			
		Zvolen	3	148	1 171	2	14	103	17	185	1 335	22	312	2 126	10	163	1 341	2	343	3 595						56	1 165	9 671			
		Žiar nad Hronom							1	7	37	1	5	27												2	12	64			
	BB RSC - B.BYSTRICA SPOLU:			5	178	1 403	7	92	553	45	396	2 880	84	1 037	6 746	26	320	2 324	9	509	4 818						176	2 532	18 724		
	BB RSC - LC	Detva								4	27	165	3	18	112	1	6	39									8	51	316		
		Lučenec	1	5	35	1	35	263	37	216	1 383	20	236	1 566	8	69	474	2	9	53						69	570	3 773			
		Poltár								14	70	414	17	132	763											31	202	1 177			
		Rimavská Sobota								1	5	33														1	5	33			
	BB RSC - LUČENEC SPOLU:	Veľký Krtíš	1	7	42	2	29	181	21	148	863	40	300	1 858	5	70	421	3	14	82					1	48	384	73	616	3 831	
		BB RSC - LUČENEC SPOLU:			2	12	77	3	64	444	77	466	2 857	80	686	4 299	14	145	934	5	23	135				1	48	384	182	1 444	9 129
		Poltár								1	7	42	4	23	156	1	8	48									6	38	246		
BB RSC - RS	Revúca				1	8	48	24	204	1 179	22	152	909				1	35	210						48	399	2 346				
	Rimavská Sobota	1	51	408	8	41	223	51	322	1 923	64	647	4 106	5	41	250	4	76	485						133	1 178	7 394				
BB RSC - R. SOBOTA SPOLU:			1	51	408	9	49	271	76	533	3 144	90	822	5 170	6	49	298	5	111	695						187	1 615	9 985			



MOSTY NA CESTÁCH III. TRIEDY

- počet, dĺžka a plocha mostov podľa stavebného stavu

ČLENENIE: VLASTNÍK/SPRÁVCA CK - OKRES

STAV SIETE CESTNÝCH KOMUNIKÁCIÍ K: 01.01.2020

STAVEBNÝ STAV MOSTOV NA CESTÁCH III. TRIEDY			1 - BEZCHYBNÝ			2 - VEĽMI DOBRÝ			3 - DOBRÝ			4 - USPOKOJIVÝ			5 - ZĽÝ			6 - VEĽMI ZĽÝ			7 - HAVARIJNÝ			0 - NEURČENÝ			SPOLU			
VLASTNÍK	SPRÁVCA	OKRES	POČET [ks]	DĹŽKA [m]	PLOCHA [m ²]	POČET [ks]	DĹŽKA [m]	PLOCHA [m ²]	POČET [ks]	DĹŽKA [m]	PLOCHA [m ²]	POČET [ks]	DĹŽKA [m]	PLOCHA [m ²]	POČET [ks]	DĹŽKA [m]	PLOCHA [m ²]	POČET [ks]	DĹŽKA [m]	PLOCHA [m ²]	POČET [ks]	DĹŽKA [m]	PLOCHA [m ²]	POČET [ks]	DĹŽKA [m]	PLOCHA [m ²]	POČET [ks]	DĹŽKA [m]	PLOCHA [m ²]	
BANSKOBYSTRICKÝ SK	BB RSC - ZH	Banská Štiavnica				2	11	53	11	54	296	2	7	35				1	3	13							16	75	396	
		Detva							1	3	17																1	3	17	
		Krupina	2	15	76	2	18	83	25	174	1 177	21	205	1 250	9	72	416	3	30	150							62	514	3 151	
		Zvolen								7	29	191	8	44	295	2	9	51										17	82	537
		Žarnovica	2	65	528					42	861	7 576	10	54	325	3	127	818	2	65	263							59	1 172	9 509
		Žiar nad Hronom	2	48	368	3	33	239	39	307	1 948	28	445	2 841	2	22	187	1	11	88								75	866	5 670
	BB RSC - ŽIAR N.HRONOM SPOLU:	6	128	971	7	62	374	125	1 428	11 204	69	755	4 746	16	230	1 472	7	109	514								230	2 712	19 280	
BANSKOBYSTRICKÝ SK SPOLU:			14	369	2 859	26	267	1 641	323	2 823	20 085	323	3 300	20 960	62	744	5 028	26	752	6 160				1	48	384	775	8 303	57 117	
KOŠICKÝ SK	SC KSK - KS	Košice - okolie	7	265	1 945	12	221	1 271	60	520	2 830	43	451	3 161	17	466	2 950	7	108	628							146	2 031	12 784	
		Prešov							2	86	587				1	24	150										3	110	737	
	SC KSK - KOŠICE-OKOLIE SPOLU:			7	265	1 945	12	221	1 271	62	606	3 417	43	451	3 161	18	490	3 099	7	108	628						149	2 141	13 521	
	SC KSK - MI	Michalovce	2	149	1 043	5	31	166	25	151	887	10	122	731	6	169	1 006	3	23	138	1	65	423				52	710	4 393	
		Sobrance	1	52	390	10	55	342	19	235	1 411	9	129	813	4	55	314	3	128	815							46	654	4 084	
	SC KSK - MICHALOVCE SPOLU:			3	201	1 433	15	86	508	44	386	2 298	19	251	1 544	10	224	1 320	6	151	952	1	65	423				98	1 364	8 477
	SC KSK - RV	Rožňava	3	41	345	1	6	42	16	182	1 047	30	222	1 357	5	48	304	1	5	20							56	504	3 115	
	SC KSK - ROŽŇAVA SPOLU:			3	41	345	1	6	42	16	182	1 047	30	222	1 357	5	48	304	1	5	20							56	504	3 115
	SC KSK - SNV	Gelnica				3	26	139	12	179	1 102	7	79	501				3	70	595							25	354	2 335	
		Košice - okolie							4	36	210	2	10	106	1	3	19										7	49	334	
Spišská Nová Ves					2	5	33	8	119	782	17	186	1 444	8	73	526	3	20	126							38	403	2 910		
SC KSK - SPIŠ.NOVÁ VES SPOLU:						5	31	171	24	334	2 093	26	275	2 050	9	76	544	6	90	720						70	806	5 579		
SC KSK - TV	Trebišov				3	96	528	23	426	3 876	36	220	1 422	5	49	298	10	167	1 128							77	958	7 253		
SC KSK - TREBIŠOV SPOLU:						3	96	528	23	426	3 876	36	220	1 422	5	49	298	10	167	1 128						77	958	7 253		
KOŠICKÝ SK SPOLU:			13	507	3 723	36	440	2 520	169	1 934	12 731	154	1 419	9 535	47	887	5 565	30	521	3 448	1	65	423			450	5 773	37 944		
NITRIANSKY SK	RSUC NR - KN	Komárno				1	21	147	14	193	1 077	31	402	2 676	1	10	65									47	626	3 965		
	RSUC NR - KOMÁRNO SPOLU:						1	21	147	14	193	1 077	31	402	2 676	1	10	65								47	626	3 965		
	RSUC NR - LV	Banská Štiavnica											1	3	17												1	3	17	
		Levice	1	27	176					22	158	1 090	89	922	5 692	11	87	522	1	107	696						124	1 301	8 175	
		Nitra								1	2	14															1	2	14	
	RSUC NR - LEVICE SPOLU:			1	27	176				23	160	1 103	90	925	5 709	11	87	522	1	107	696						126	1 306	8 205	
	RSUC NR - NR	Nitra	4	77	542	17	114	723	34	254	1 701	11	141	900	6	61	378										72	647	4 244	
		Šaľa				2	6	38				1	11	79	1	3	15										4	20	132	
Topoľčany											*	2	12													*	2	12		
Zlaté Moravce		10	88	571	8	67	458	15	85	556	11	106	686	3	29	189										47	375	2 461		
RSUC NR - NITRA SPOLU:			14	165	1 113	27	187	1 219	49	339	2 257	23	260	1 677	10	93	582									123	1 044	6 849		



MOSTY NA CESTÁCH III. TRIEDY

- počet, dĺžka a plocha mostov podľa stavebného stavu

ČLENENIE: VLASTNÍK/SPRÁVCA CK - OKRES

STAV SIETE CESTNÝCH KOMUNIKÁCIÍ K: 01.01.2020

STAVEBNÝ STAV MOSTOV NA CESTÁCH III. TRIEDY			1 - BEZCHYBNÝ			2 - VEĽMI DOBRÝ			3 - DOBRÝ			4 - USPOKOJIVÝ			5 - ZĽÝ			6 - VEĽMI ZĽÝ			7 - HAVARIJNÝ			0 - NEURČENÝ			SPOLU							
VLASTNÍK	SPRÁVCA	OKRES	POČET [ks]	DĹŽKA [m]	PLOCHA [m ²]	POČET [ks]	DĹŽKA [m]	PLOCHA [m ²]	POČET [ks]	DĹŽKA [m]	PLOCHA [m ²]	POČET [ks]	DĹŽKA [m]	PLOCHA [m ²]	POČET [ks]	DĹŽKA [m]	PLOCHA [m ²]	POČET [ks]	DĹŽKA [m]	PLOCHA [m ²]	POČET [ks]	DĹŽKA [m]	PLOCHA [m ²]	POČET [ks]	DĹŽKA [m]	PLOCHA [m ²]	POČET [ks]	DĹŽKA [m]	PLOCHA [m ²]					
NITRIANSKY SK	RSUC NR - NZ	Nové Zámky							18	126	877	22	313	1 939	3	185	1 359														43	624	4 175	
		Šaľa				1	6	39	4	16	95				3	8	51														8	30	185	
	RSUC NR - NOVÉ ZÁMKY SPOLU:					1	6	39	22	142	972	22	313	1 939	6	193	1 410													51	654	4 360		
	RSUC NR - TO	Topoľčany				2	8	51	21	151	986	20	325	2 051	3	65	426	1	17	88												47	566	3 601
		RSUC NR - TOPOĽČANY SPOLU:					2	8	51	21	151	986	20	325	2 051	3	65	426	1	17	88										47	566	3 601	
NITRIANSKY SK SPOLU:			15	192	1 289	31	222	1 456	129	985	6 396	186	2 225	14 052	31	448	3 004	2	124	783									394	4 196	26 980			
PREŠOVSKÝ SK	SUC PSK - BJ	Bardejov	1	44	418	2	98	594	59	524	3 212	80	827	4 753	10	216	1 329														152	1 709	10 306	
		Svidník							5	52	295	3	16	74																	8	68	369	
	SUC PSK - BARDEJOV SPOLU:			1	44	418	2	98	594	64	576	3 506	83	843	4 827	10	216	1 329												160	1 777	10 675		
	SUC PSK - HE	Humenné	2	16	102	8	74	444	48	564	3 530	15	277	1 622	10	119	763	1	3	18												84	1 053	6 479
		Medzilaborce				1	4	24	21	142	955	4	30	162	1	77	462															27	253	1 603
		Snina	2	14	119	4	33	204	28	225	1 339	7	87	486							1	3	19								42	362	2 166	
	SUC PSK - HUMENNÉ SPOLU:			4	30	221	13	111	671	97	931	5 824	26	394	2 270	11	196	1 225	1	3	18	1	3	19					153	1 668	10 248			
	SUC PSK - PP	Kežmarok				1	13	91	3	12	74	4	34	189	3	17	104	1	34	204												12	110	662
		Levoča	1	8	59	2	25	193	5	34	237	28	194	1 170	9	48	305	3	19	120												48	328	2 082
		Poprad	1	60	360	3	398	3 590	7	54	409	24	226	1 802	13	103	583	4	43	304												52	884	7 049
		Spišská Nová Ves											1	4	24	1	3	21														2	7	45
	SUC PSK - POPRAD SPOLU:			2	68	419	6	436	3 874	15	100	720	57	458	3 185	26	171	1 013	8	96	628									114	1 329	9 837		
	SUC PSK - PO	Prešov	9	57	356	8	180	1 634	44	289	1 740	34	391	2 381	15	166	1 148	5	89	880												115	1 172	8 139
		Sabinov	2	7	54	4	68	391	22	138	787	25	290	1 732	11	316	2 020	5	38	232												69	857	5 216
	SUC PSK - PREŠOV SPOLU:			11	64	410	12	248	2 025	66	427	2 527	59	681	4 114	26	482	3 168	10	127	1 112									184	2 029	13 355		
	SUC PSK - SL	Kežmarok	3	38	184	1	3	20	29	222	1 164	19	200	1 070	8	89	501	5	35	170												65	587	3 108
		Poprad																1	13	98												1	13	98
Stará Ľubovňa		2	24	143	3	57	317	25	405	2 653	31	419	2 692	8	151	1 047	3	28	134												72	1 084	6 987	
SUC PSK - STARÁ ĽUBOVŇA SPOLU:			5	62	327	4	60	337	54	627	3 816	50	619	3 762	16	240	1 548	9	76	402									138	1 684	10 192			
SUC PSK - SK	Stropkov				4	115	688	34	244	1 489	22	214	1 247	4	161	1 113															65	771	4 714	
	Svidník	1	9	54	3	21	119	25	195	1 136	56	541	3 320	3	95	606														88	861	5 236		
SUC PSK - SVIDNÍK SPOLU:			1	9	54	7	136	807	59	439	2 626	78	755	4 568	7	256	1 719											1	37	178	153	1 632	9 950	
SUC PSK - VT	Vranov n.Topľou	3	31	193	1	5	35	17	274	1 772	27	309	1 884	2	113	1 058	2	27	155												52	759	5 096	
SUC PSK - VRANOV N.T. SPOLU:			3	31	193	1	5	35	17	274	1 772	27	309	1 884	2	113	1 058	2	27	155									52	759	5 096			
PREŠOVSKÝ SK SPOLU:			27	308	2 042	45	1 094	8 342	372	3 374	20 791	380	4 059	24 609	98	1 674	11 059	30	329	2 314	2	40	197					954	10 878	69 352				



MOSTY NA CESTÁCH III. TRIEDY

- počet, dĺžka a plocha mostov podľa stavebného stavu

ČLENENIE: VLASTNÍK/SPRÁVCA CK - OKRES

STAV SIETE CESTNÝCH KOMUNIKÁCIÍ K: 01.01.2020

STAVEBNÝ STAV MOSTOV NA CESTÁCH III. TRIEDY			1 - BEZCHYBNÝ			2 - VEĽMI DOBRÝ			3 - DOBRÝ			4 - USPOKOJIVÝ			5 - ZĽÝ			6 - VEĽMI ZĽÝ			7 - HAVARIJNÝ			0 - NEURČENÝ			SPOLU							
VLASTNÍK	SPRÁVCA	OKRES	POČET [ks]	DĹŽKA [m]	PLOCHA [m ²]	POČET [ks]	DĹŽKA [m]	PLOCHA [m ²]	POČET [ks]	DĹŽKA [m]	PLOCHA [m ²]	POČET [ks]	DĹŽKA [m]	PLOCHA [m ²]	POČET [ks]	DĹŽKA [m]	PLOCHA [m ²]	POČET [ks]	DĹŽKA [m]	PLOCHA [m ²]	POČET [ks]	DĹŽKA [m]	PLOCHA [m ²]	POČET [ks]	DĹŽKA [m]	PLOCHA [m ²]	POČET [ks]	DĹŽKA [m]	PLOCHA [m ²]					
TRENČIANSKY SK	SC TN SK - PB	Ilava	2	8	40	2	10	55	2	9	68	15	93	544	6	31	154	2	9	45											29	160	905	
		Považská Bystrica	1	10	100	1	2	10	9	50	312	24	184	1 057	18	183	1 092	9	83	427	2	11	66								64	523	3 063	
		Púchov				1	2	11	2	7	37	20	118	659	9	88	503	9	87	580											41	302	1 789	
	SC TN SK - POVAŽ.BYSTR.SPOLU:			3	18	140	4	14	76	13	66	416	59	395	2 259	33	302	1 749	20	179	1 051	2	11	66							134	985	5 757	
	SC TN SK - PD	Bánovce n.Bebravou								4	36	257	44	361	2 227	4	39	251	1	5	28										53	441	2 763	
		Partizánske								1	3	18	11	110	721	3	143	990	1	10	38										16	266	1 767	
		Prievidza				2	24	153	14	62	464	67	619	4 194	2	45	211													85	750	5 022		
	SC TN SK - PRIEVIDZA SPOLU:					2	24	153	19	101	739	122	1 090	7 142	9	227	1 451	2	15	66											154	1 457	9 551	
	SC TN SK - TN	Myjava								5	30	180	22	198	1 386	11	65	410	8	64	392										46	357	2 368	
		Nové M. n.Váhom	1	64	448		22	165	9	110	769	35	270	1 731	10	90	553	5	64	418										60	620	4 084		
Trenčín		3	80	600	1	103	773	12	49	315	40	238	1 485	13	92	564	9	98	609										78	660	4 345			
SC TN SK - TRENČÍN SPOLU:			4	144	1 048	1	125	938	26	189	1 264	97	706	4 601	34	247	1 527	22	226	1 418										184	1 637	10 797		
TRENČIANSKY SK SPOLU:			7	162	1 188	7	163	1 167	58	356	2 420	278	2 191	14 003	76	776	4 728	44	420	2 535	2	11	66						472	4 079	26 106			
TRNAVSKÝ SK	SUC TTSK - DS	Dunajská Streda				1	22	132	6	322	2 641	33	463	3 079	4	87	567												44	894	6 419			
	SUC TTSK - DUNAJ.STREDA SPOLU:					1	22	132	6	322	2 641	33	463	3 079	4	87	567													44	894	6 419		
	SUC TTSK - SE	Senica								7	66	429	34	307	1 948	3	56	487												44	429	2 863		
		Skalica								8	53	313	12	87	575	1	16	137								1	18	90	22	174	1 115			
	SUC TTSK - SENICA SPOLU:									15	119	742	46	394	2 522	4	72	624											1	18	90	66	603	3 978
	SUC TTSK - TT	Galanta				2	7	63	2	62	432	21	321	2 069	7	178	1 148	3	19	121										35	587	3 834		
		Hlohovec											5	37	256	1	3	16	1	20	152								7	60	424			
Piešťany												11	126	976	5	91	672	2	11	69								18	228	1 717				
Trnava		1	37	278	1	3	19	9	49	300	28	429	2 982	13	159	1 273	5	26	139									57	703	4 990				
SUC TTSK - TRNAVA SPOLU:			1	37	278	3	10	82	11	111	732	65	913	6 282	26	431	3 109	11	76	482									117	1 578	10 965			
TRNAVSKÝ SK SPOLU:			1	37	278	4	32	214	32	552	4 115	144	1 770	11 884	34	590	4 300	11	76	482									226	3 057	21 271			
ŽILINSKÝ SK	SC ŽSK - HPOV	Bytča				1	5	23	4	58	382	11	143	784	4	29	142	2	18	59									22	253	1 388			
		Žilina	2	9	45	7	44	288	24	182	1 244	54	482	3 326	13	145	903	6	102	551							2	236	2 092	108	1 200	8 448		
	SC ŽSK - HORNÉ POVAŽIE SPOLU:			2	9	45	8	49	311	28	240	1 625	65	625	4 109	17	174	1 044	8	120	609							2	236	2 092	130	1 453	9 835	
	SC ŽSK - KYS	Čadca				1	3	21	13	152	928	35	535	3 994	17	268	1 729	5	84	558										71	1 042	7 230		
		Kysucké N.Mesto				1	6	66	7	51	331	21	236	1 938	8	118	841	1	66	462									38	477	3 637			
	SC ŽSK - KYSUCE SPOLU:					2	9	87	20	203	1 259	56	771	5 932	25	386	2 569	6	150	1 020										109	1 519	10 867		
	SC ŽSK - LIP	Liptovský Mikuláš				6	40	224	30	329	1 878	24	403	2 742	9	182	1 160	12	165	1 006										81	1 119	7 009		
Ružomberok		3	14	95	8	44	260	15	97	626	22	339	2 160	5	190	1 671	7	80	495									60	764	5 305				
SC ŽSK - LIPTOV SPOLU:			3	14	95	14	84	483	45	426	2 504	46	742	4 901	14	372	2 831	19	245	1 501									141	1 883	12 314			



MOSTY NA CESTÁCH III. TRIEDY

- počet, dĺžka a plocha mostov podľa stavebného stavu

ČLENENIE: VLASTNÍK/SPRÁVCA CK - OKRES

STAV SIETE CESTNÝCH KOMUNIKÁCIÍ K: 01.01.2020

STAVEBNÝ STAV MOSTOV NA CESTÁCH III. TRIEDY			1 - BEZCHYBNÝ			2 - VEĽMI DOBRÝ			3 - DOBRÝ			4 - USPOKOJIVÝ			5 - ZLÝ			6 - VEĽMI ZLÝ			7 - HAVARIJNÝ			0 - NEURČENÝ			SPOLU			
VLASTNÍK	SPRÁVCA	OKRES	POČET [ks]	DĹŽKA [m]	PLOCHA [m ²]	POČET [ks]	DĹŽKA [m]	PLOCHA [m ²]	POČET [ks]	DĹŽKA [m]	PLOCHA [m ²]	POČET [ks]	DĹŽKA [m]	PLOCHA [m ²]	POČET [ks]	DĹŽKA [m]	PLOCHA [m ²]	POČET [ks]	DĹŽKA [m]	PLOCHA [m ²]	POČET [ks]	DĹŽKA [m]	PLOCHA [m ²]	POČET [ks]	DĹŽKA [m]	PLOCHA [m ²]	POČET [ks]	DĹŽKA [m]	PLOCHA [m ²]	
ŽILINSKÝ SK	SC ŽSK - ORA	Dolný Kubín				8	122	531	23	222	1 404	9	124	761	3	118	772	4	128	960							47	714	4 427	
		Námestovo	2	59	384	3	41	211	16	98	607	14	206	1 319	7	392	2 668	3	16	91							45	812	5 280	
		Tvrdošín	2	36	252				12	68	458	13	219	1 372	3	111	520	3	53	338							33	487	2 939	
	SC ŽSK - ORAVA SPOLU:		4	95	636	11	163	742	51	388	2 469	36	549	3 452	13	621	3 959	10	197	1 388							125	2 013	12 646	
	SC ŽSK - TUR	Martin	4	125	698	3	23	125	21	185	1 172	18	230	1 579	5	202	1 345	4	91	601							55	856	5 519	
		Tur. Teplice				3	12	77	23	125	775	13	77	493	5	84	625	2	64	439							46	362	2 408	
SC ŽSK - TURIEC SPOLU:		4	125	698	6	35	202	44	310	1 946	31	307	2 072	10	286	1 970	6	155	1 040							101	1 218	7 926		
ŽILINSKÝ SK SPOLU:			13	243	1 473	41	340	1 824	188	1 567	9 802	234	2 994	20 467	79	1 839	12 373	49	867	5 558				2	236	2 092	606	8 086	53 588	
MESTO BA	MAG BA	Bratislava III							1	2	14														1	5	19	2	7	33
		Bratislava IV											1	3	23												1	3	23	
	MAG. HL.M. BRATISLAVA SPOLU:									1	2	14	1	3	23											1	5	19	3	10
MESTO BRATISLAVA SPOLU:									1	2	14	1	3	23											1	5	19	3	10	56
MESTO KOŠICE	MAG KE	Košice I							1	4	30																1	4	30	
		Košice II	1	8	62	1	10	50	2	12	82																4	30	194	
	MAGISTRÁT MESTA KOŠICE SPOLU:		1	8	62	1	10	50	3	16	112																5	34	224	
MESTO KOŠICE SPOLU:			1	8	62	1	10	50	3	16	112															5	34	224		
MOSTY NA CESTÁCH III. TRIEDY SPOLU:			95	1 927	13 559	195	2 623	17 619	1 294	11 979	79 249	1 724	18 450	118 526	439	7 122	47 084	199	3 262	22 375	6	126	752	7	526	4 059	3 959	46 015	303 222	

MOSTY NA CESTNÝCH KOMUNIKÁCIÁCH

- počet mostov podľa roku postavenia

ČLENNENIE: VLASTNÍK/SPRÁVCA CK



STAV SIETE CESTNÝCH KOMUNIKÁCIÍ K: 01.01.2020

VLASTNÍK	SPRÁVCA	OKRES	do 1900	1901-1910	1911-1920	1921-1930	1931-1940	1941-1950	1951-1960	1961-1970	1971-1980	1981-1990	1991-2000	2001-2010	OD 2011	SPOLU		
ŠTÁT	SSC - IVSC BANSKÁ BYSTRICA	Banská Bystrica					1	3	12	23	17	1		3	1	61		
		Banská Štiavnica	3			1	1		6	6		2				1	20	
		Brezno	4			1	18	4	10	28	7	2	2	2	2	9	87	
		Detva					1	7	1			2					11	
		Krupina		1		1	8	11	7	9							37	
		Lučenec					2	11	10	6	2	3	2			2	38	
		Poprad														1	1	
		Revúca				2	1			2			3		3		11	
		Rimavská Sobota	5			8	7	1	7	3	7					2	5	45
		Veľký Krtíš				1	13	2	1			1				1		19
		Zvolen				1	3	3	14			7	2			3	33	
		Žarnovica				1	10	1	3							1	16	
		Žiar nad Hronom					4	5	7	4	5	6	4	4		6	41	
		SSC-IVSC BANSKÁ BYSTRICA SPOLU:			12	1	16	69	48	80	79	46	21	8	13	27	420	
	SSC - IVSC BRATISLAVA	Bratislava II								1							1	
		Dunajská Streda							1	6	5		3	1			16	
		Galanta		1				1	1	9	1	1				3	17	
		Hlohovec							6			1					7	
		Komárno	1						5	2	4	6	1				19	
		Levice	2			4	5	12	9	7	15	8					62	
		Malacky				1	8	1		2	6						18	
		Nitra	3			1	4	7	2	1		1	1				20	
		Nové Zámky		1		2		8	2	5	4	1	1	1	2		26	
		Piešťany								1		1					2	
		Senec					1		3	6		1				1	12	
		Senica					3	1	3	1	3	1			1		13	
		Skalica						4	1	3	2						10	
		Šala								1	3						4	
		Topoľčany					2	2	3						3	4	14	
		Trnava		1						1	5	5	3		2	5	22	
	Zlaté Moravce						7	1	2						1	11		
	SSC - IVSC BRATISLAVA SPOLU:			6	3	8	23	44	45	49	44	26	7	6	13	274		
	SSC - IVSC KOŠICE	Bardejov					1	3	12	11	1	4				5	37	
		Humenné	1				1	2	1	4	3	2			2		16	
		Kežmarok					2	5	5	3	1	1	2	2			21	
		Košice I														1	1	
		Košice II									2						2	
		Košice III													2		2	
		Košice IV													1		1	
		Košice - okolie	1				2		6	1	1			1		3	15	
		Levoča	2				2	4	2	1	2	7	1			2	23	
		Michalovce				3	3	4	6		4	1	1				22	
Poprad		1	1			10	3	8	6	6	1	2	5	5	5	48		
Prešov		2	1			3	1	16	1	5	11	5	3	7		55		
Rožňava						4	6	10	3	9	7					39		
Sabinov					1	3	2	2	4	2	1				2	17		
Snina				1		7	3	5	7	1				2		26		
Sobrance						7		1		4			2			14		
Stará Ľubovňa					1	1	6	10	13	5	3	4	1	2		46		
Stropkov						1	2	5	1		1				2	12		
Svidník						2	3	17	6	8	4	2	1	1		44		
Trebišov					1	3	7	11	5	3	3					33		
Vranov nad Topľou					5	5	10	10	6	2	7	2	1	1	49			
SSC - IVSC KOŠICE SPOLU:			7	2	2	10	57	61	127	74	57	53	22	21	30	523		

MOSTY NA CESTNÝCH KOMUNIKÁCIÁCH

- počet mostov podľa roku postavenia

ČLEZENIE: VLASTNÍK/SPRÁVCA CK



STAV SIETE CESTNÝCH KOMUNIKÁCIÍ K: 01.01.2020

VLASTNÍK	SPRÁVCA	OKRES	do 1900	1901-1910	1911-1920	1921-1930	1931-1940	1941-1950	1951-1960	1961-1970	1971-1980	1981-1990	1991-2000	2001-2010	OD 2011	SPOLU	
ŠTÁT	SSC - IVSC ŽILINA	Bánovce nad Bebravou					5	2		1						8	
		Bytča					9		1	3		2	1			16	
		Čadca	3		1	3	8	1	2	4					1	2	25
		Dolný Kubín					2	6	11	2	4	8	3			2	38
		Ilava				1				3	3	1	1	4		1	14
		Kysucké Nové Mesto										3					3
		Liptovský Mikuláš	1					17	6	7	1	3		2		1	38
		Martin								4	11	7	2	17		2	43
		Námestovo						1	1	11	8	2	5	1		1	30
		Nové Mesto nad Váhom						5	1	7			2	2			17
		Partizánske						1	1	6		1					9
		Považská Bystrica								3		8	2				13
		Prievidza			1		4	17	7	14	8	14	10	2	1		78
		Púchov					1	1	5	3	4	9	3		3	1	30
		Ružomberok							7	13	14	6	5			1	46
		Trenčín					1	4	11	2	14	3	2	4		7	48
		Turčianske Teplice								6	4	7				2	19
		Tvrdošín								7		2				1	10
	Žilina	2	1				1	1	8	15	18	10	6	10	1	73	
	SSC - IVSC ŽILINA SPOLU:			6	2	1	10	71	49	108	92	88	52	42	15	22	558
	SSC SPOLU:			31	8	3	44	220	202	360	294	235	152	79	55	92	1 775
	CU	Kežmarok										1					1
		Skalica								1							1
		Tvrdošín								1							1
	COLNÝ ÚRAD SPOLU:									2		1					3
	GRO	Banská Bystrica													1	19	20
		Nitra													1	24	25
		Zlaté Moravce												8	30	38	
GRANVIA OPERATION, A.S. SPOLU:														10	73	83	
MR	Košice-okolie	1														1	
MAĎARSKÁ REPUBLIKA SPOLU:			1													1	
MO SR	Zvolen										1					1	
MINISTERSTVO OBRANY SR SPOLU:											1					1	
OZ BB	Veľký Krtíš									1						1	
ODŠTEPNÝ ZÁVOD BB SPOLU:										1						1	
SC ŽSK - KYS	Čadca													10		10	
	Námestovo													1		1	
SC ŽSK - KYSUCE SPOLU:														11		11	
ŽSR	Turčianske Teplice							1								1	
	Žilina			1												1	
ŽSR SPOLU:				1				1								2	
ŠTÁT SPOLU:			32	9	3	44	220	203	362	295	237	152	79	76	165	1 877	
NÁRODNÁ DIÁLNIČNA SPOLOČNOSŤ, a.s.	SSÚD BEHÁROVCE	Levoča								4				9	12	25	
		Prešov											8	7	14	29	
	SSÚD BEHÁROVCE SPOLU:										4			8	16	26	54
	SSÚD BRATISLAVA	Bratislava II										2	9	2	12	1	26
		Bratislava III										1					1
		Bratislava IV	1										1	3	2		7
Bratislava V												5	7	2		14	
	Senec									6						6	
SSÚD BRATISLAVA SPOLU:			1								9	15	12	16	1	54	

MOSTY NA CESTNÝCH KOMUNIKÁCIÁCH

- počet mostov podľa roku postavenia

ČLENIENIE: VLASTNÍK/SPRÁVCA CK



STAV SIETE CESTNÝCH KOMUNIKÁCIÍ K: 01.01.2020

VLASTNÍK	SPRÁVCA	OKRES	do 1900	1901-1910	1911-1920	1921-1930	1931-1940	1941-1950	1951-1960	1961-1970	1971-1980	1981-1990	1991-2000	2001-2010	OD 2011	SPOLU	
NÁRODNÁ DIAĽNIČNÁ SPOLOČNOSŤ, a.s.	SSÚD LIPTOVSKÝ MIKULÁŠ	Dolný Kubín												7		7	
		Liptovský Mikuláš	1								16	15	21	2		55	
		Ružomberok										1					1
		Tvrdošín													13		13
	SSÚD LIPTOVSKÝ MIKULÁŠ SPOLU:			1							17	15	21	22		76	
	SSÚD MALACKY	Bratislava IV										10				2	12
		Malacky										13				3	16
		Senica										6					6
		Skalica										1					1
	SSÚD MALACKY SPOLU:										30				5	35	
	SSÚD MARTIN	Martin													18	18	
	SSÚD MARTIN SPOLU:														18	18	
	SSÚD MENGUSOVCE	Kežmarok													1		1
		Levoča													1	6	7
		Liptovský Mikuláš													1		1
		Poprad	2												25		27
		Spišská Nová Ves														3	3
	SSÚD MENGUSOVCE SPOLU:			2										28	9	39	
	SSÚD POVAŽSKÁ BYSTRICA	Bytča	9												3		12
		Ilava												5			5
		Považská Bystrica	2												21		23
		Púchov												2	17		19
		Žilina	5												14		19
	SSÚD POV: BYSTRICA SPOLU:			16									7	55		78	
	SSÚD PREŠOV	Košice-okolie											4				4
		Prešov											15		13		28
		Svidník													7		7
	SSÚD PREŠOV SPOLU:											19		20		39	
	SSÚD TRENČÍN	Bánovce nad Bebravou														9	9
		Ilava												2			2
Nové Mesto nad Váhom													15			15	
Púchov														1		1	
Trenčín					1					4	3		22	5		35	
SSÚR TRENČÍN SPOLU:					1				4	3		39	6	9	62		
SSÚD TRNAVA	Hlohovec											8				8	
	Nové Mesto nad Váhom											1				1	
	Piešťany											7				7	
	Senec										2					2	
	Trnava										6	2				8	
SSÚD TRNAVA SPOLU:										8	18				26		
SSÚR ČADCA	Čadca								1			8	10	3	10	32	
	Kysucké Nové Mesto										1					1	
	Žilina									1	2					3	
SSÚR ČADCA SPOLU:								1	1	3	8	10	3	10	36		
SSÚR GALANTA	Galanta									2		7	6			15	
	Nitra										11	7				18	
	Trnava											3	5			8	
SSÚR GALANTA SPOLU:									2	11	17	11			41		

MOSTY NA CESTNÝCH KOMUNIKÁCIÁCH

- počet mostov podľa roku postavenia

ČLENNIE: VLASTNÍK/SPRÁVCA CK



STAV SIETE CESTNÝCH KOMUNIKÁCIÍ K: 01.01.2020

VLASTNÍK	SPRÁVCA	OKRES	do 1900	1901-1910	1911-1920	1921-1930	1931-1940	1941-1950	1951-1960	1961-1970	1971-1980	1981-1990	1991-2000	2001-2010	OD 2011	SPOLU	
NÁRODNÁ DIALNIČNÁ SPOLOČNOSŤ, a.s.	SSÚR KOŠICE	Košice I	1									5	2			8	
		Košice II								5			1	1		7	
		Košice IV	2								2		4	2	6		16
		Košice - okolie								2	4		4		1	11	22
		Rožňava													4		4
	SSÚR KOŠICE SPOLU:			3						2	11		13	5	12	11	57
	SSÚR NOVÁ BAŇA	Žarnovica												4	17		21
		Žiar nad Hronom	1											1	19	3	24
	SSÚR NOVÁ BAŇA SPOLU:			1									5	36	3	45	
	SSÚR ZVOLEN	Banská Bystrica	1									17	1				19
		Detva														17	17
		Revúca													8		8
		Rimavská Sobota													8		8
		Turčianske Teplice													4		4
		Zvolen										12	14	2	5	2	35
		Žiar nad Hronom												7			7
	SSÚR ZVOLEN SPOLU:			1								29	15	9	25	19	98
	NDS, a.s. SPOLU:			25			1			3	22	110	120	127	239	111	758
	BA SK	RC BA	Malacky				2	9	7	9	16	15	4	2	1		65
Pezinok				1		1	5	7	6	5	2	6	1	2	4	40	
Senec					1		2	1	5	7	4	2			1	23	
RC BA SPOLU:				1	1	3	16	15	20	28	21	12	3	3	5	128	
BRATISLAVSKÝ SK SPOLU:				1	1	3	16	15	20	28	21	12	3	3	5	128	
BANSKOBYSTRICKÝ SK	BB RSC - BB	Banská Bystrica	5			2	17	9	14	8	5	5	4	2		71	
		Brezno	2				13	5	18	12	3	1	5		1	60	
		Detva					8	11	14	5	2					40	
		Zvolen				2	2	15	11	15	12	1	1	1	1	61	
		Žiar nad Hronom					2									2	
	BB RSC - BANSKÁ BYSTRICA SPOLU:			7			4	42	40	57	40	22	7	10	3	2	234
	BB RSC - LC	Detva					3	3	2	2	2						12
		Lučenec	3		1	2	1	7	31	24	3	15	4		2	93	
		Poltár			1		5	9	17	5	4	2	2	1		46	
		Rimavská Sobota							1							1	
		Veľký Krtíš	4	4	3	3	14	21	30	17	12	7	4		3	122	
	BB RSC - LUČENEC SPOLU:			7	4	5	5	23	40	81	48	21	24	10	1	5	274
	BB RSC - RS	Poltár					1	1	3	1							6
		Revúca	2			1	8	17	22	18	6	3	1	2		80	
		Rimavská Sobota	5	3		5	16	15	56	50	10	4	1	1		166	
	BB RSC - RIMAVSKÁ SOBOTA SPOLU:			7	3		6	25	33	81	69	16	7	2	3	252	
	BB RSC - ZV	Banská Štiavnica				1		6	4		5	2		2		20	
		Detva						1								1	
		Krupina				1	13	19	20	7	12				1	73	
Zvolen		1	1			1	10	2	3		1				19		
Žarnovica		6				14	9	15	17	10	1	1	4		77		
Žiar nad Hronom	2	1		7	11	12	19	10	12	2	2	1	1	80			
BB RSC - ZVOLEN SPOLU:			9	2		9	39	57	60	37	39	6	3	7	2	270	
BANSKOBYSTRICKÝ SK SPOLU:			30	9	5	24	129	170	279	194	98	44	25	14	9	1 030	

MOSTY NA CESTNÝCH KOMUNIKÁCIÁCH

- počet mostov podľa roku postavenia

ČLENIENIE: VLASTNÍK/SPRÁVCA CK



STAV SIETE CESTNÝCH KOMUNIKÁCIÍ K: 01.01.2020

VLASTNÍK	SPRÁVCA	OKRES	do 1900	1901-1910	1911-1920	1921-1930	1931-1940	1941-1950	1951-1960	1961-1970	1971-1980	1981-1990	1991-2000	2001-2010	OD 2011	SPOLU	
KOŠICKÝ SK	SC KSK - KS	Košice - okolie	1	1	4	15	23	30	37	41	12	2	6	2	3	177	
		Prešov						1		1		1				3	
	SC KSK - KOŠICE-OKOLIE SPOLU:			1	1	4	15	23	31	37	42	12	3	6	2	3	180
	SC KSK - MI	Michalovce				3	10	9	17	36	6	4	1	1			87
		Sobrance				1	2	3	16	23	9	2	1				57
	SC KSK - MICHALOVCE SPOLU:						4	12	12	33	59	15	6	2	1		144
	SC KSK - RV	Rožňava	5			1	11	14	13	16	10	2	1	3	2		78
	SC KSK - ROŽŇAVA SPOLU:			5			1	11	14	13	16	10	2	1	3	2	78
	SC KSK - SNV	Gelnica	6	1		2	7	6	19	20	5	3	1	1			71
		Košice - okolie					1	2	1	3	1		9				17
Spišská Nová Ves		2	2		2	9	7	19	18	6	3	7	1	1		77	
SC KSK - SPIŠSKÁ N.VES SPOLU:			8	3	0	4	17	15	39	41	12	6	17	2	1	165	
SC KSK - TV	Michalovce									1						1	
	Trebišov				3	9	12	16	40	5	5					90	
SC KSK - TREBIŠOV SPOLU:						3	9	12	16	41	5	5				91	
KOŠICKÝ SK SPOLU:			14	4	4	27	72	84	138	199	54	22	26	8	6	658	
NITRIANSKY SK	RSUC NR - KN	Komárno			1		4	10	11	24	5	4	3	1		63	
	RSUC NR - KOMÁRNO SPOLU:					1	4	10	11	24	5	4	3	1		63	
	RSUC NR - LV	Banská Štiavnica							1								1
		Levice	9	3		11	29	34	20	29	8	9	2	1	1		156
		Nitra										1					1
	RSUC NR - LEVICE SPOLU:			9	3		11	29	34	21	29	8	10	2	1	1	158
	RSUC NR - NR	Nitra	1		2	9	13	16	14	18	8	3	1				85
		Šala					2		1		1						4
		Zlaté Moravce	1			5	6	8	20	10	3	1	3				57
	RSUC NR - NITRA SPOLU:			2		2	14	21	24	35	28	12	4	4			146
RSUC NR - NZ	Nové Zámky			1	8	10	15	10	16	10	3	2				75	
	Šala				3	1	4		1		3					12	
RSUC NR - NOVÉ ZÁMKY SPOLU:					1	11	11	19	10	17	10	6	2			87	
RSUC NR - TO	Topoľčany	1		1	9	12	9	12	20	6	1	1				72	
RSUC NR - TOPOĽČANY SPOLU:			1		1	9	12	9	12	20	6	1	1			72	
NITRIANSKY SK SPOLU:			12	3	5	45	77	96	89	118	41	25	12	2	1	526	
PREŠOVSKÝ SK	SUC PSK - BJ	Bardejov	6	1		10	9	22	23	49	34	14	2	2		172	
		Svidník						3	5	2		1					11
		Vranov nad Topľou	1														1
	SUC PSK - BARDEJOV SPOLU:			7	1		10	9	25	28	51	34	15	2	2		184
	SUC PSK - HE	Humenné	1	1		3	8	20	25	29	16	2	3	1			109
		Medzilaborce	1			3	3	15	27	14	8	4	2	4			81
		Snina				1	1	6	12	29	12	2	3	1			67
	SUC PSK HUMENNÉ SPOLU:			2	1		7	12	41	64	72	36	8	8	6		257
	SUC PSK - PP	Kežmarok		1		1	3	3	3	6	1		2				20
		Levoča	3					8	16	17	2	2	4				52
Poprad		2	4	1	5	12	8	13	24	20	4	4	5			102	
Spišská Nová Ves							2									2	
SUC PSK - POPRAD SPOLU:			5	5	1	6	15	21	32	47	23	6	10	5		176	
SUC PSK - PO	Prešov	3			8	12	18	18	40	19	6	7	1	1		133	
	Sabinov		1			2	6	18	23	11	2	5		1		69	
SUC PSK - PREŠOV SPOLU:			3	1		8	14	24	36	63	30	8	12	1	2	202	
SUC PSK - SL	Kežmarok	1			1	3	12	18	9	26	3	5	2	4		84	
	Poprad							1								1	
	Stará Ľubovňa	1			1	4	1	6	33	28	3	4		4		85	
SUC PSK - STARÁ ĽUBOVŇA SPOLU:			2			2	7	13	25	42	54	6	9	2	8	170	

MOSTY NA CESTNÝCH KOMUNIKÁCIÁCH

- počet mostov podľa roku postavenia

ČLEZENIE: VLASTNÍK/SPRÁVCA CK



STAV SIETE CESTNÝCH KOMUNIKÁCIÍ K: 01.01.2020

VLASTNÍK	SPRÁVCA	OKRES	do 1900	1901-1910	1911-1920	1921-1930	1931-1940	1941-1950	1951-1960	1961-1970	1971-1980	1981-1990	1991-2000	2001-2010	OD 2011	SPOLU
PREŠOVSKÝ SK	SUC PSK - SK	Stropkov	1				2	5	30	24	13	4	3			82
		Svidník						9	21	35	13	8	2	2		90
	SUC PSK - SVIDNÍK SPOLU:		1				2	14	51	59	26	12	5	2		172
	SUC PSK - VT	Vranov nad Topľou	1	1	4	4	8	16	22	11	5	2	1			75
	SUC PSK - VRANOV N.TOPĽOU SPOLU:		1	1	4	4	8	16	22	11	5	2	1			75
PREŠOVSKÝ SK SPOLU:			21	9	1	37	63	146	252	356	214	60	48	19	10	1 236
TRENČIANSKY SK	SC TN SK - PB	Ilava	2	1		3	4	4	12	9	4		5			44
		Považská Bystrica				1	4	8	19	19	17	9	7	1		85
		Púchov				4	7	9	9	10	7	1	2	1		50
	SC TN SK - POV.BYSTRICA SPOLU:		2	1		8	15	21	40	38	28	10	14	2		179
	SC TN SK - PD	Bánovce nad Bebravou	4	1		4	7	7	18	13			2			56
		Partizánske					6	1	6	8	3	2				26
		Prievidza	3			8	18	27	36	12	7	7				118
		Trenčín									1					1
	SC TN SK - PRIEVIDZA SPOLU:		7	1		12	32	35	60	34	10	11				202
	SC TN SK - TN	Myjava		1		7	10	7	16	16	6	5	1	1		70
Nové Mesto nad Váhom		5		1	10	7	7	9	10	10	11	7	2		79	
Trenčín		7	2	1	3	10	10	16	33	10	4	7	4	1	108	
SC TN SK - TRENČÍN SPOLU:		12	3	2	20	27	24	41	59	26	20	15	7	1	257	
TRENČIANSKY SK SPOLU:			21	5	2	40	74	80	141	131	64	41	29	9	1	638
TRNAVSKÝ SK	SUC TTSK - DS	Dunajská Streda					3	5	7	46	3	8	1			73
		Senec								1						1
	SUC TTSK - DUNAJ.STREDA SPOLU:						3	5	7	47	3	8	1			74
	SUC TTSK - SE	Senica		1	2	3	5	16	10	23	12	4	1	1		78
		Skalica	2			2	2	11		8	3		1	2	1	32
	SUC TTSK - SENICA SPOLU:		2	1	2	5	7	27	10	31	15	4	2	3	1	110
	SUC TTSK - TT	Galanta	1	1	1	2	11	2	2	11	2	8	3		1	45
Hlohovec		2			5	1	2	2	8	1	3	1	1		26	
Piešťany		3			11	4	9	3	6	8	6	1			51	
Trnava		3		2	8	14	15	9	13	5	6	2	1		78	
SUC TTSK - TRNAVA SPOLU:		9	1	3	26	30	28	16	38	16	23	7	2	1	200	
TRNAVSKÝ SK SPOLU:			11	2	5	31	40	60	33	116	34	35	10	5	2	384
ŽILINSKÝ SK	SC ŽSK - HPOV	Bytča	6	1	1	1	1	6	11	6	3	4				40
		Žilina	9		4	7	15	15	19	28	18	15	2	5		137
	SC ŽSK - HORNÉ POVAŽIE SPOLU:		15	1	5	8	16	21	30	34	21	19	2	5		177
	SC ŽSK - KYS	Čadca	1	1		7	9	11	14	25	22	13	8			111
		Kysucké Nové Mesto	6	4	1	9	6	3	3	10	7	10	1			60
	SC ŽSK - KYSUCE SPOLU:		7	5	1	16	15	14	17	35	29	23	9			171
	SC ŽSK - LIP	Liptovský Mikuláš	6			3	20	9	13	23	22	10	5	1		112
		Ružomberok	1			1	2	5	10	4	7	6	2			38
	SC ŽSK - LIPTOV SPOLU:		7			4	22	14	23	27	29	16	7	1		150
	SC ŽSK - ORA	Dolný Kubín		1			7	1	9	17	7	10	3			55
		Námestovo					2	9	20	16	10	3	3	1		64
		Tvrdošín						13	15	21	3	1	1	2		56
	SC ŽSK - ORAVA SPOLU:			1			9	23	44	54	20	14	7	3		175
SC ŽSK - TUR	Martin	1				6	5	23	18	4		4			61	
	Turčianske Teplice			1	3	3	6	21	14	3		2			53	
SC ŽSK - TURIEC SPOLU:		1		1	3	9	11	44	32	7		6			114	
ŽILINA	Žilina											1		1	2	
ŽILINA SPOLU:												1		1	2	
ŽILINSKÝ SK SPOLU:			30	7	7	31	71	83	158	182	106	73	31	10		789

MOSTY NA CESTNÝCH KOMUNIKÁCIÁCH**- počet mostov podľa roku postavenia****ČLENNIE: VLASTNÍK/SPRÁVCA CK**

STAV SIETE CESTNÝCH KOMUNIKÁCIÍ K: 01.01.2020

VLASTNÍK	SPRÁVCA	OKRES	do 1900	1901-1910	1911-1920	1921-1930	1931-1940	1941-1950	1951-1960	1961-1970	1971-1980	1981-1990	1991-2000	2001-2010	OD 2011	SPOLU	
MESTO BRATISLAVA	MAGISTRÁT HL.MESTA BRATISLAVA	Bratislava I									1					1	
		Bratislava II								5	2	3	1	1		12	
		Bratislava III	2			1											3
		Bratislava IV	1			1		2		2	3						9
		Bratislava V											12	1	2		15
MAG. HL.M. BRATISLAVA SPOLU:			3		2		2		7	6	15	2	3			40	
MESTO BRATISLAVA SPOLU:			3		2		2		7	6	15	2	3			40	
MESTO KOŠICE	MAGISTRÁT KOŠICE	Košice I					1		2	6		1	3			13	
		Košice II								2		1	1			4	
		Košice IV								1	1					2	
MAGISTRÁT KOŠICE SPOLU:						1			3	9		2	4			19	
MESTO KOŠICE SPOLU:						1			3	9		2	4			19	
INÝ	BB RSC - ZH	Zvolen							1							1	
	DOLVAP-VARÍN	Žilina									1					1	
	INÝ ŠTÁT - ČR	Skalica									1					1	
	INÝ ŠTÁT - MR	Trebišov										1				1	
	INÝ ŠTÁT - PL	Tvrdošín			1								1			2	
	LIPT. MIKULÁŠ	Liptovský Mikuláš	1									1				2	
	OBEC	Pezinok											2			2	
	POPRAD	Poprad								1						1	
	TRENČÍN	Trenčín											1			1	
	ŽILINA	Žilina												2		2	
	ŽSR	Dolný Kubín	1					1								2	
	Žilina	4													4		
INÝ SPOLU:			6		1			1	1	1	2	4	2	2		20	
SPOLU SR:			205	49	34	285	763	940	1 479	1 658	987	605	398	390	310	8 103	

Počet mostov v SR podľa stavebného stavu Roky 2000 - 2019



POČET MOSTOV NA CESTNÝCH KOMUNIKÁCIÁCH SO STAVEBNÝM STAVOM									
ROK	1 - BEZCHYBNÝ	2 - VEĽMI DOBRY	3 - DOBRÝ	4 - USPOKOJIVÝ	5 - ZLÝ	6 - VEĽMI ZLÝ	7 - HAVARIJNÝ	0 - NEURČENÝ *	SPOLU
2000	431	1040	3675	1824	460	162	18	88	7698
2001	446	982	3636	1912	455	169	16	80	7696
2002	307	911	3604	1988	442	164	15	13	7444
2003	448	925	3682	2154	468	178	13	0	7868
2004	292	815	3574	2036	461	180	17	11	7386
2005	465	830	3574	2137	477	181	18	22	7704
2006	427	837	3556	2129	475	183	9	91	7707
2007	480	837	3514	2169	484	172	8	133	7797
2008	471	830	3477	2199	486	170	9	123	7765
2009	501	833	3475	2198	489	167	10	139	7812
2010	504	825	3468	2209	489	173	11	142	7821
2011	499	829	3445	2191	498	180	15	200	7857
2012	503	828	3421	2190	498	193	17	231	7881
2013	513	793	3335	2256	519	207	16	274	7913
2014	504	783	3231	2343	534	213	25	302	7935
2015	522	707	3012	2577	582	232	28	323	7983
2016	508	680	2861	2712	622	267	30	322	8002
2017	522	665	2756	2763	675	302	23	360	8066
2018	532	679	2577	2828	782	353	19	280	8050
2019	470	621	2226	3011	980	456	23	316	8103

** 26 ks na
MK

** počet
mostov na CK,
bez MK

* V centrálnej technickej evidencii cestných komunikácií (CTECK) sa nachádzajú neúplné údaje o danom objekte

Počet mostov v SR podľa stavebného stavu, roky 2000 -2019

Grafické znázornenie mostov z hľadiska ich stavebného stavu

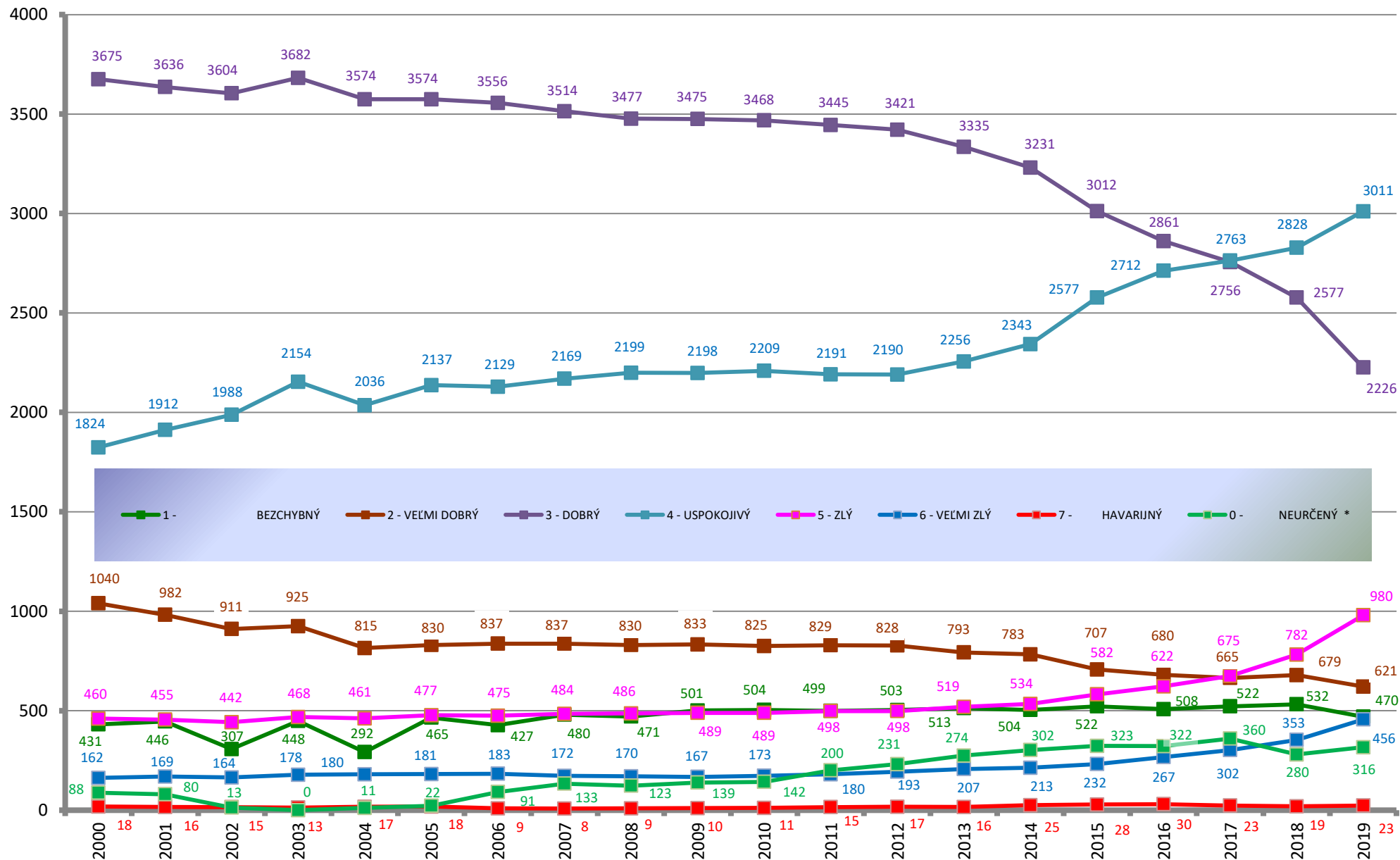

* V centrálnej technickej evidencii cestných komunikácií (CTECK) sa nachádzajú neúplné údaje o danom objekte

Počet mostov v SR podľa triedy CK

Stav k 1.1.2020



Vlastník mostu	Správca mostu	D	PD	R	PR	I.	II.	III.	Celkový súčet
Štát	CÚ					1	1	1	3
	GRO			83					83
	MR							1	1
	MO SR					1			1
	Od.záv. BB							1	1
	SSC					1 768	1	6	1 775
	SC ŽSK						11		11
	ŽSR					2			2
NDS	NDS	429	3	232		90	1	3	758
BA SK	RC BA						66	62	128
BB SK	BB RSC					1	254	775	1 030
KE SK	SC KSK						208	450	658
NR SK	RSC NR						132	394	526
PO SK	SC PSK	1				2	279	954	1 236
TN SK	SC TN SK						166	472	638
TT SK	SUC TT SK					1	157	226	384
ZA SK	SC ŽSK					2	181	606	789
BA - mesto	MAG BA	1				29	7	3	40
BB - mesto	BB RSC - ZH						1		1
KE - mesto	MAG KE						14	5	19
LM - mesto	LM					2			2
Poprad - mesto	PO					1			1
Trenčín - mesto	TN					1			1
Žilina - mesto	ZA					2			2
Iný štát	ČR	1							1
Iný štát	MR					1			1
Iný štát	PR					2			2
DOLVAP Varín	DOLVAP Varín					1			1
ŽSR	ŽSR					6			6
Obec	Obec						2		2
Celkový súčet		432	3	315	0	1 913	1 481	3 959	8 103

ZOZNAM MOSTOV PRE PRÍPADY

- výskyt mosta je v dvoch okresoch
- mostom prechádza trasa rôznych ciest

M374	* Most M374 sa nachádza na hranici okresov NR/TO. Príslušnú čiastkovú plochu vykazujeme pre oba okresy, ale počet len 1x, a to v okrese NR
M1400	* Most M1400 sa nachádza na hranici okresov PP/LM. Príslušnú čiastkovú plochu vykazujeme pre oba okresy, ale počet len 1x, a to v okrese PP
M1950	* Most M1950 sa nachádza na hranici okresov PP/LM. Príslušnú čiastkovú plochu vykazujeme pre oba okresy, ale počet len 1x, a to v okrese PP
M2855	* Most M2855 sa nachádza na križovaní ciest D1 x 3082. Príslušnú čiastkovú plochu vykazujeme pre obe cesty, počet len pre D1.
M3372	* Most M3372 sa nachádza na hranici okresov RK/BB. Príslušnú čiastkovú plochu vykazujeme pre oba okresy, ale počet len 1x a to v okrese RK
M4324	* Most M4324 sa nachádza na hranici okresov KE I/ KE III. Príslušnú čiastkovú plochu vykazujeme pre oba okresy, počet v okrese KE I.
M6465	* Most M6465 sa nachádza na križovaní ciest R1 a III/2515. Príslušnú čiastkovú plochu vykazujeme pre obe cesty, ale počet len 1x, a to k ceste III/2515.
M6672	* Most M6672 sa nachádza na križovaní ciest I/79 a III/3699. Príslušnú čiastkovú plochu vykazujeme pre obe cesty, ale počet len 1x, a to k ceste I/79.
M3988	* V Bratislave V - mosty M3988 a M9410 sú na križovatke ciest D1 x I/2. Príslušnú čiastkovú plochu vykazujeme pre obe cesty, ale počet len 1x pre cestu D1
M9410	
M9411	* V Bratislave II - mosty M9411 a M9417 sú na križovatke ciest D1 x I/61. Príslušnú čiastkovú plochu vykazujeme pre obe cesty, ale počet len 1x pre cestu D1
M9417	
M9537	* Most M9537 v plochách-materiál na DC 9537.01 prefabrikovaný predpätý betón, na DC 9537.02 oceľ-priehradová
M9658	* Most M9658 v plochách-materiál na DC 9658.01 spriahnutá oceľ-betón, na DC 9658.02 spriahnutá betón-betón - uvádzame ako materiál Iný = kombinovaný
M9743	* Most M9743 sa nachádza na križovaní ciest D1 a R3. Príslušnú čiastkovú plochu vykazujeme pre obe cesty, ale počet len 1x, a to k ceste D1.