



Odbor cestnej databanky - 2100

PREHL'AD ÚDAJOV O CESTNEJ SIETI SR

ÚZEMNÉ ČLENENIE:SR – KRAJE

Stav cestnej siete k: 1.1.2023

BRATISLAVA, 2023

OBSAH

Strana

Zoznam správcov diaľnic a ciest	2
PREHĽAD ÚDAJOV O CESTNEJ SIETI NA ÚZEMÍ SR	4
- Mapa SR 1:1 100 000 (A3) geografická	
- Mapa SR 1:1 100 000 (A3) administratívna	
ZÁKLADNÉ ÚDAJE O CESTNEJ SIETI	11
- Banskobystrický kraj	13
- Bratislavský kraj	14
- Košický kraj	15
- Nitriansky kraj	16
- Prešovský kraj	17
- Trenčiansky kraj	18
- Trnavský kraj	19
- Žilinský kraj	20
DĹŽKY ÚSEKOV SPOPLATNENÝCH DIAĽNIC A CIEST NA ÚZEMÍ SR	21
- dĺžky a popis spoplatnených úsekov D,C (mýto, diaľničná známka)	
- dĺžky spoplatnených úsekov D.C , rozdelenie po okresoch	
- Mapa SR, Spoplatnené úseky D,C –mýto	
- Mapa SR, Spoplatnené úseky D,C– diaľničná známka	
MEDZINÁRODNÉ CESTNÉ ŤAHY „E“	38
- Mapa SR - medzinárodné ťahy „E“	
TRANSEURÓPSKA MAGISTRALA „TEM“	43
- Mapa SR – transeurópska magistrála „TEM“	
MULTIMODÁLNE KORIDORY „TEN - T“	47
- Mapa SR – multimodálne koridory „TEN-T“	
DIAĽNICE A CESTY PODĽA KRYTU VOZOVKY	52
- vozovky na diaľniciach/D	53
- vozovky na diaľniciach/R	57
- vozovky na cestách I. triedy	60
- vozovky na cestách II. triedy	64
- vozovky na cestách III. triedy	68
DĹŽKY DIAĽNIC A CIEST NA ÚZEMÍ SR	72
NÁSLEDNOSŤ OKRESOV NA DIAĽNICIACH A CESTÁCH	84
SPRÁVA DIAĽNIC A CIEST PODĽA KRAJOV	88

SPRACOVATEĽ:

SLOVENSKÁ SPRÁVA CIEST

Odbor cestnej databanky - 2100

Miletičova 19

826 19 Bratislava

telefón: 02/50 255 432

Zodpovední za spracovanie

Ing. Alica Szebenyiová , CSc

Ing. Marianna Králiková

Anna Šimonová

kl. 388

kl. 432

kl. 477

alica.szebenyiova@ssc.sk

marianna.kralikova@ssc.sk

anna.simonova@ssc.sk

Údaje, ktoré sú obsahom tejto publikácie je možné použiť len s uvedením zdroja.

Rozmnožovanie obsahu tejto publikácie, ako aj jej jednotlivých častí, v pôvodnej alebo upravenej podobe je možné len s písomným súhlasom Slovenskej správy ciest.

Štatistické údaje so stavom cestnej siete k 1.1. 2023 sú z centrálnej technickej evidencie pozemných komunikácií

- CESTNÁ DATABANKA, SLOVENSKÁ SPRÁVA CIEST.

Zoznam správcov a diaľnic ciest

D	Diaľnica / D, R
C	Cesta
D, C	Diaľnice a Cesty

SPRÁVCA SKRATKA	SPRÁVCA POPIS
BBRSC-JUH	Banskobystrická regionálna správa ciest, a.s., Oblasť prevádzky JUH
BBRSC-SEVER	Banskobystrická regionálna správa ciest, a.s., Oblasť prevádzky SEVER
BBRSC-SEVER	Banskobystrická regionálna správa ciest, a.s., Oblasť prevádzky STRED
CU	Colný úrad
HE	Mesto Humenné
INY	Správca - iný
MAG BA	Magistrát hlavného mesta SR Bratislava
MAG KE	Magistrát mesta Košice
NDS - SSUD BA	Národná diaľničná spoločnosť, a.s. - Stredisko správy a údržby diaľnic Bratislava
NDS - SSUD BE	Národná diaľničná spoločnosť, a.s. - Stredisko správy a údržby diaľnic Behárovce
NDS - SSUD LM	Národná diaľničná spoločnosť, a.s. - Stredisko správy a údržby diaľnic Liptovský Mikuláš
NDS - SSUD MA	Národná diaľničná spoločnosť, a.s. - Stredisko správy a údržby diaľnic Malacky
NDS - SSUD MENG	Národná diaľničná spoločnosť, a.s. - Stredisko správy a údržby diaľnic Mengusovce
NDS - SSUD MT	Národná diaľničná spoločnosť, a.s. - Stredisko správy a údržby diaľnic Martin
NDS - SSUD PB	Národná diaľničná spoločnosť, a.s. - Stredisko správy a údržby diaľnic Považská Bystrica
NDS - SSUD PO	Národná diaľničná spoločnosť, a.s. - Stredisko správy a údržby diaľnic Prešov
NDS - SSUD TN	Národná diaľničná spoločnosť, a.s. - Stredisko správy a údržby diaľnic Trenčín
NDS - SSUD TT	Národná diaľničná spoločnosť, a.s. - Stredisko správy a údržby diaľnic Trnava
NDS - SSUR CA	Národná diaľničná spoločnosť, a.s. - Stredisko správy a údržby rýchlostných ciest Čadca
NDS - SSUR GA	Národná diaľničná spoločnosť, a.s. - Stredisko správy a údržby rýchlostných ciest Galanta
NDS - SSUR KE	Národná diaľničná spoločnosť, a.s. - Stredisko správy a údržby rýchlostných ciest Košice
NDS - SSUR NB	Národná diaľničná spoločnosť, a.s. - Stredisko správy a údržby rýchlostných ciest Nová Baňa
NDS - SSUR ZV	Národná diaľničná spoločnosť, a.s. - Stredisko správy a údržby rýchlostných ciest Zvolen
NEAPL	Správca - neaplikovateľný
NEZN	Správca - neznámy
RSUC NR - KN	Regionálna správa a údržba ciest Nitra, a.s. – Stredisko správy a údržby Komárno
RSUC NR - LV	Regionálna správa a údržba ciest Nitra, a.s. – Stredisko správy a údržby Levice
RSUC NR - NR	Regionálna správa a údržba ciest Nitra, a.s. – Stredisko správy a údržby Nitra
RSUC NR - NZ	Regionálna správa a údržba ciest Nitra, a.s. – Stredisko správy a údržby Nové Zámky
RSUC NR - TO	Regionálna správa a údržba ciest Nitra, a.s. – Stredisko správy a údržby Topoľčany
SA	Mesto Šaľa
SC BSK	Správa ciest Bratislavského samosprávneho kraja
SC KSK - KS	Správa ciest Košického samosprávneho kraja, Správa a údržba Košice-okolie
SC KSK - MI	Správa ciest Košického samosprávneho kraja, Správa a údržba Michalovce
SC KSK - RV	Správa ciest Košického samosprávneho kraja, Správa a údržba Rožňava
SC KSK - SNV	Správa ciest Košického samosprávneho kraja, Správa a údržba Spišská Nová Ves
SC KSK -TV	Správa ciest Košického samosprávneho kraja, Správa a údržba Trebišov
SC TN SK - PB	Správa ciest Trenčianskeho samosprávneho kraja - Stredisko údržby Považská Bystrica
SC TN SK - PD	Správa ciest Trenčianskeho samosprávneho kraja - Stredisko údržby Prievidza
SC TN SK - TN	Správa ciest Trenčianskeho samosprávneho kraja - Stredisko údržby Trenčín

SPRÁVCA SKRATKA	SPRÁVCA POPIS
SC ŽSK - HPOV	Správa ciest Žilinského samosprávneho kraja, závod Horné Považie
SC ŽSK - KYS	Správa ciest Žilinského samosprávneho kraja, závod Kysuce
SC ŽSK - LIP	Správa ciest Žilinského samosprávneho kraja, závod Liptov
SC ŽSK - ORA	Správa ciest Žilinského samosprávneho kraja, závod Orava
SC ŽSK - TUR	Správa ciest Žilinského samosprávneho kraja, závod Turiec
SL-PO	Mesto Podolíneec
SSC - IVSC BA	Slovenská správa ciest - IVSC Bratislava
SSC - IVSC BB	Slovenská správa ciest - IVSC Banská Bystrica
SSC - IVSC KE	Slovenská správa ciest - IVSC Košice
SSC - IVSC ZA	Slovenská správa ciest - IVSC Žilina
SUC PSK - BJ	Správa a údržba ciest Prešovského samosprávneho kraja, oblasť Bardejov
SUC PSK - HE	Správa a údržba ciest Prešovského samosprávneho kraja, oblasť Humenné
SUC PSK - PO	Správa a údržba ciest Prešovského samosprávneho kraja, oblasť Prešov
SUC PSK - PP	Správa a údržba ciest Prešovského samosprávneho kraja, oblasť Poprad
SUC PSK - SK	Správa a údržba ciest Prešovského samosprávneho kraja, oblasť Svidník
SUC PSK - SL	Správa a údržba ciest Prešovského samosprávneho kraja, oblasť Stará Ľubovňa
SUC PSK - VT	Správa a údržba ciest Prešovského samosprávneho kraja, oblasť Vranov nad Topľou
SUC TTSK - DS	Správa a údržba ciest Trnavského samosprávneho kraja - oblasť Dunajská Streda
SUC TTSK - SE	Správa a údržba ciest Trnavského samosprávneho kraja - oblasť Senica
SUC TTSK - TT	Správa a údržba ciest Trnavského samosprávneho kraja - oblasť Trnava
VPO	Via Pribina Operation a.s.
VT-ZL	Obec Zlatník
ZBL	Zero Bypass Limited, organizačná zložka
ŽSR	Železnice Slovenskej republiky

ODBOR 2100 – CESTNÁ DATABANKA

PREHL'AD ÚDAJOV O CESTNEJ SIETI NA ÚZEMÍ SR

SO STAVOM CESTNEJ SIETE K: 01.01.2023

BRATISLAVA, 2023

SLOVENSKÁ REPUBLIKA

ZÁKLADNÉ ÚDAJE

ROZLOHA ÚZEMIA (km²) **49 034**
 OBYVATEĽSTVO **5 441 991**
 HLAVNÉ MESTO **BRATISLAVA**

CESTNÁ SIEŤ (km)

SLOVAK REPUBLIC

BASIC DATA

AREA (km²)
 POPULATION
 CAPITAL

ROAD NETWORK

**ZÁKLADNÉ ÚDAJE O CESTNEJ SIETI
 BASIC DATA ABOUT THE ROAD NETWORK**

DIAL'NICE/D	545	MOTORWAYS/D
DIAL'NICE/R	317	MOTORWAYS/R
CESTY I. TRIEDY	3 337	1st CLASS ROADS
CESTY II. TRIEDY	3 625	2nd CLASS ROADS
CESTY III. TRIEDY	10 334	3rd CLASS ROADS

DĹŽKA DIAĽNIC A CIEST 18 156

LENGTH OF MOTORWAYS AND ROADS

MEDZINÁRODNÉ CESTY "E"	1 521	INTERNATIONAL ROADS "E"
z toho: DIAĽNICE/D	486	thence: MOTORWAYS/D
DIAĽNICE/R	275	MOTORWAYS/R
CESTY	760	ROADS
MEDZINÁRODNÉ TRASY "TEM"	915	INTERNATIONAL ROUTES "TEM"
z toho: DIAĽNICE/D	490	thence: MOTORWAYS/D
DIAĽNICE/R	37	MOTORWAYS/R
CESTY	388	ROADS
KORIDORY "TEN-T"	1 532	"TEN-T" CORRIDORS
z toho: DIAĽNICE/D	502	thence: MOTORWAYS/D
DIAĽNICE/R	256	MOTORWAYS/R
CESTY	775	ROADS
HUSTOTA CESTNEJ SIETE		ROAD NETWORK DENSITY
km/tis. km ²	370	km/th.s. km ²
km/tis. obyvateľov	3,3	km/th.s. population

Základné údaje o cestnej sieti - IS MCS © SLOVENSKÁ SPRÁVA CIEST, www.cdb.sk, stav siete cestných komunikácií k 01.01.2023
 Basic data about road network - IS MCS © SLOVENSKÁ SPRÁVA CIEST, www.cdb.sk, the road network status as of 01.01.2023

Údaje o počte obyvateľov - SOBD 2021

Data about the population - Census 2021

ODBOR 2100 - CESTNÁ DATABANKA

PREHĽAD ÚDAJOV O CESTNEJ SIETI NA ÚZEMÍ SLOVENSKEJ REPUBLIKY

SO STAVOM CESTNEJ SIETE KU DŇU: 01.01.2023

POČET OBYVATEĽOV:	5 441 991	ROZLOHA ÚZEMIA (km²):	49 034
--------------------------	------------------	---	---------------

MEDZINÁRODNÉ CESTY "E": (dĺžka diaľnic a ciest, ktoré sú ich súčasťou)	1 521,159 km	z toho:	DIAĽNICE/D DIAĽNICE/R CESTY:	486,104 km 274,851 km 760,204 km
MEDZINÁRODNÉ TRASY "TEM": (dĺžka diaľnic a ciest, ktoré sú ich súčasťou)	914,885 km	z toho:	DIAĽNICE/D DIAĽNICE/R CESTY:	490,273 km 36,765 km 387,847 km
KORIDORY "TEN - T" - celkom (dĺžka diaľnic a ciest, ktoré sú ich súčasťou)	1 531,936 km	z toho:	DIAĽNICE/D DIAĽNICE/R CESTY:	501,540 km 255,663 km 774,733 km
DIAĽNICE/D :	544,558 km	Z TOHO SMER. ROZDELENÉ:	518,344 km	
DIAĽNICE/R	316,615 km	Z TOHO SMER. ROZDELENÉ:	259,4 km	
CESTY:		Z TOHO SMER. ROZDELENÉ:	122,546 km	
I. TRIEDY:	3 336,561 km	Z TOHO SMER. ROZDELENÉ:	36,373 km	
II. TRIEDY:	3 625,025 km	Z TOHO SMER. ROZDELENÉ:	16,640 km	
III. TRIEDY:	10 333,716 km	Z TOHO SMER. ROZDELENÉ:	175,559 km	
SPOLU:	17 295,302 km			

Dĺžka ciest a diaľnic celkom	18 156,475 km
-------------------------------------	----------------------

HUSTOTA CESTNEJ SIETE:	0,370 km/km ²	Z TOHO -	DIAĽNICE/D DIAĽNICE/R CESTY:	0,011 km/km ² 0,006 km/km ² 0,353 km/km ²
	3,336 km/tis. obyv.	Z TOHO -	DIAĽNICE/D DIAĽNICE/R CESTY:	0,100 km/tis. obyv. 0,058 km/tis. obyv. 3,178 km/tis. obyv.



Dĺžky diaľnic a ciest

- tabuľkové a grafické zobrazenie / 1997 - 2022

ROK	STAV DIAĽNIC A CIEST K:	DĹŽKY DIAĽNIC A CIEST [km]					
		DIAĽNICE	* CESTY PRE MOTOROVÉ VOZIDLÁ/ RÝCHLOSTNÉ CESTY /DIAĽNICE / R	CESTY I.TRIEDY	CESTY II.TRIEDY	CESTY III.TRIEDY	SPOLU
1997	1.1.1998	221	27	3 219	3 771	10 418	17 629
1998	1.1.1999	292	27	3 223	3 773	10 427	17 714
1999	1.1.2000	295	27	3 220	3 826	10 393	17 734
2000	1.1.2001	296	27	3 222	3 826	10 394	17 737
2001	1.1.2002	299	27	3 221	3 828	10 391	17 738
2002	1.1.2003	307	52	3 224	3 829	10 396	17 755
2003	1.1.2004	318	66	3 335	3 729	10 396	17 777
2004	1.1.2005	322	78	3 263	3 729	10 394	17 787
2005	1.1.2006	334	126	3 215	3 734	10 401	17 809
2006	1.1.2007	334	153	3 206	3 742	10 399	17 834
2007	1.1.2008	373	159	3 207	3 742	10 402	17 883
2008	1.1.2009	393	159	3 275	3 686	10 402	17 916
2009	1.1.2010	400	180	3 317	3 644	10 406	17 947
2010	1.1.2011	427	190	3 318	3 643	10 408	17 985
2011	1.1.2012	430	242	3 317	3 639	10 411	18 040
2012	1.1.2013	432	248	3 312	3 637	10 415	18 044
** 2013	1.1.2014	423	260	3 291	3 617	10 379	17 970
2014	1.1.2015	421	265	3 293	3 616	10 369	17 963
2015	1.1.2016	464	277	3 302	3 616	10 360	18 019
2016	1.1.2017	464	287	3 306	3 611	10 363	18 031
2017	1.1.2018	483	295	3 311	3 610	10 357	18 057
2018	1.1.2019	483	295	3 312	3 610	10 358	18 059
2019	1.1.2020	496	271	3 333	3 631	10 340	18 072
2020	1.1.2021	521	297	3 337	3 632	10 343	18 130
2021	1.1.2022	545	304	3 339	3 624	10 341	18 156
2022	1.1.2023	545	317	3 337	3 625	10 334	18 152

. * Rýchlostné cesty sú v štatistických prehľadoch centrálnej technickej evidencie pozemných komunikácií SR vykazované ako samostatná skupina od roku 2009. Do roku 2009 ich dĺžka je vykazovaná v rámci ostatných tried ciest. Od roku 2020 sú rýchlostné cesty vykazované ako diaľnice, a označenie „R“ znamená stavebno-technickú kategóriu.

**** Zmeny dĺžok** v rámci jednotlivých druhov diaľnic a ciest podľa dopravného významu (trieda diaľnice, cesty) v porovnaní s rokom 2013 nastali z dôvodu implementácie pravidiel vzájomného usporiadania pozemných komunikácií v oblasti ich vzájomných križovatiek v zmysle TP 078 (pôvodné číslo TP 15/2013). Niektoré úseky D, C v križovatkách boli preklasifikované do vetiev; niektoré samostatne klasifikované prívádzače diaľnic a rýchlostných ciest boli preklasifikované do vetiev diaľnic a rýchlostných ciest.

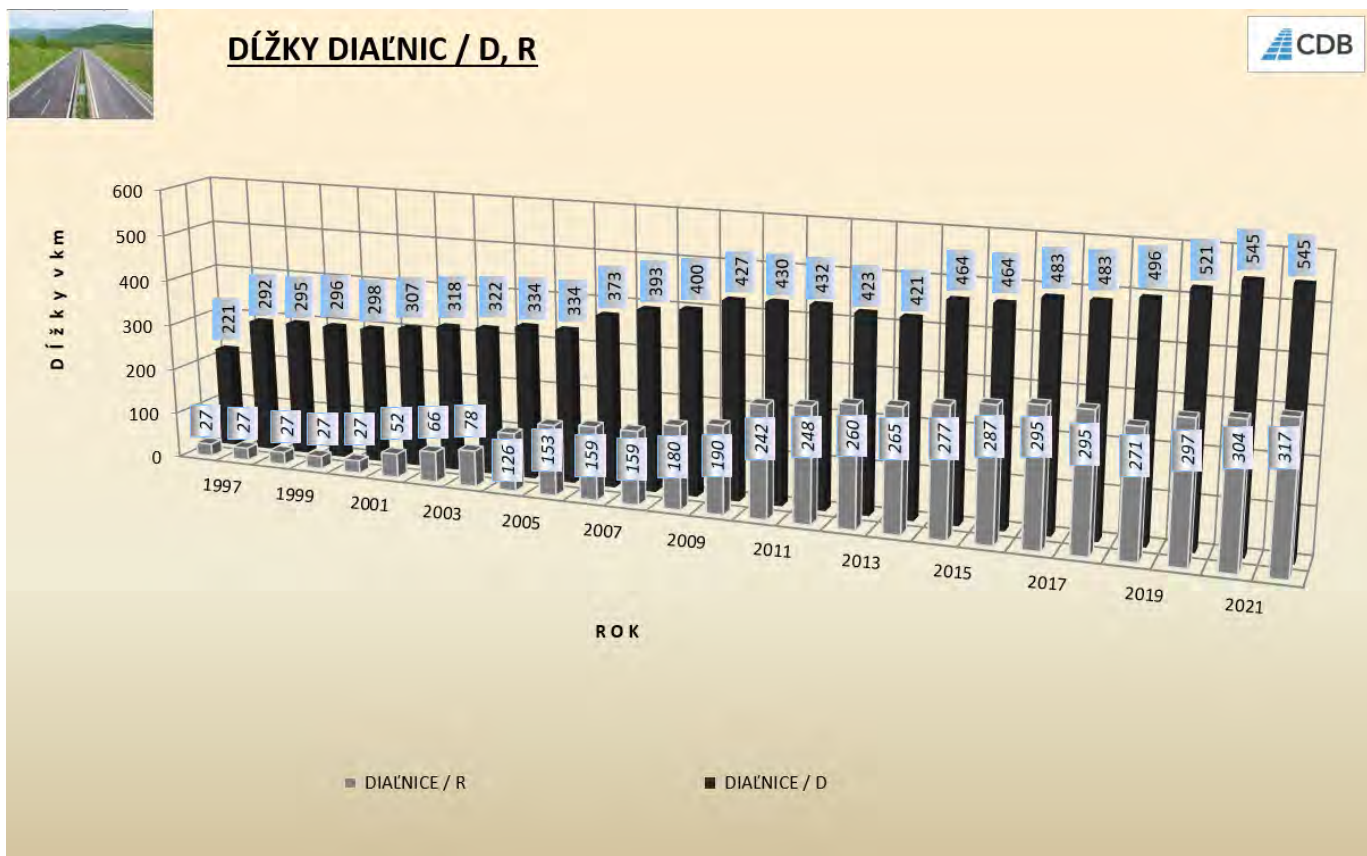
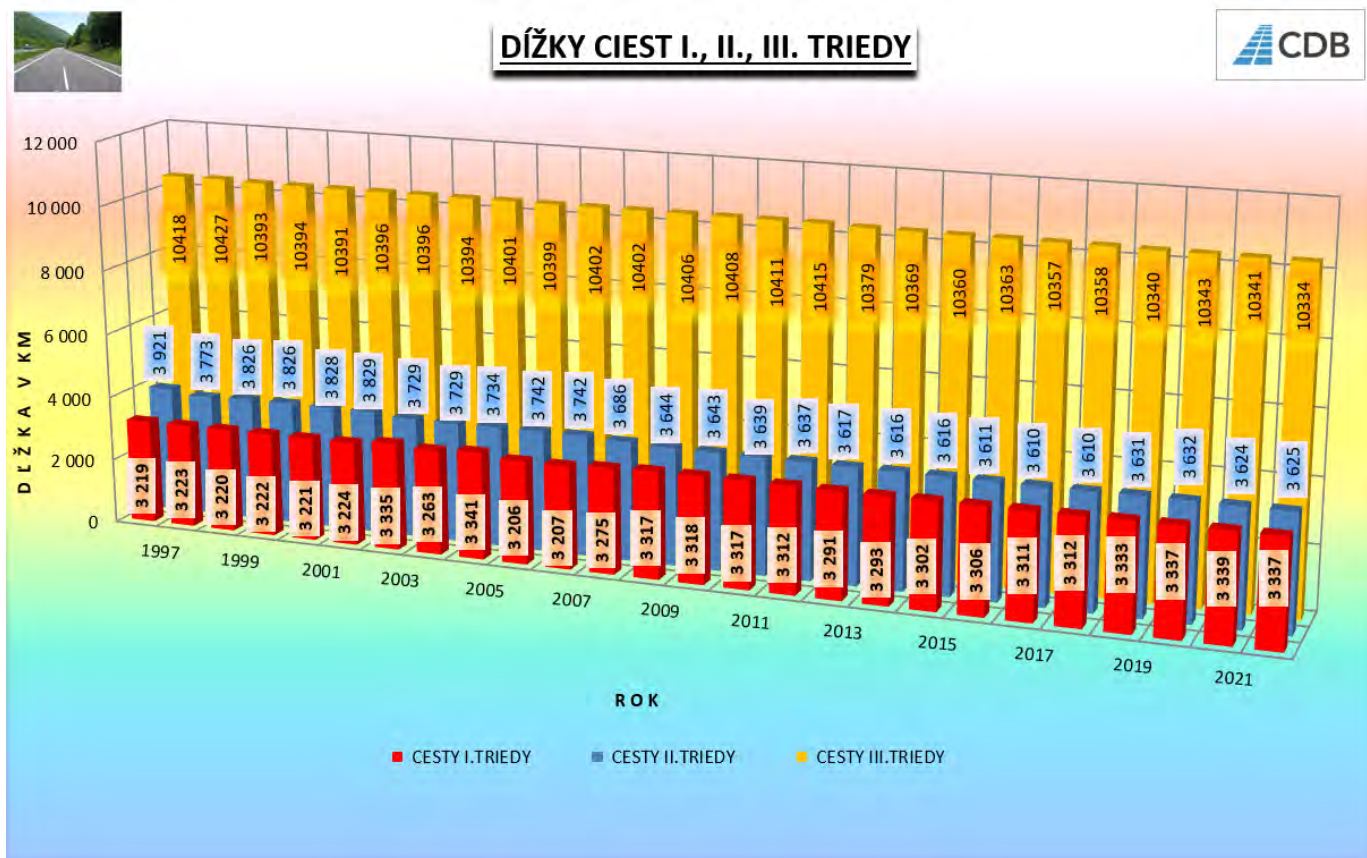

Stav cestnej siete k 1.1.2023

Základné údaje o cestnej sieti

Stav k 1.1.2023

Dĺžka diaľnic a ciest:

DIALNICE (D, R)	861,2 km
CESTY I. TRIEDY	3 336,6 km
CESTY II. TRIEDY	3 625,0 km
CESTY III. TRIEDY	10 333,7 km
DĹŽKA DIAĽNIC A CIEST:	18 156,5 km



Legenda

- Diaľnice a cesty**
- D1 Diaľnice
 - R Cesty I. triedy
 - S Cesty II. triedy

Stav cestnej siete k 1.1.2023

Základné údaje o cestnej sieti
Stav k 1.1.2023

Dĺžka diaľnic a ciest:

DIALNICE (D, R)	861,2 km
CESTY I. TRIEDY	3 336,6 km
CESTY II. TRIEDY	3 625,0 km
CESTY III. TRIEDY	10 333,7 km
DĹŽKA DIAĽNIC A CIEST:	18 156,5 km

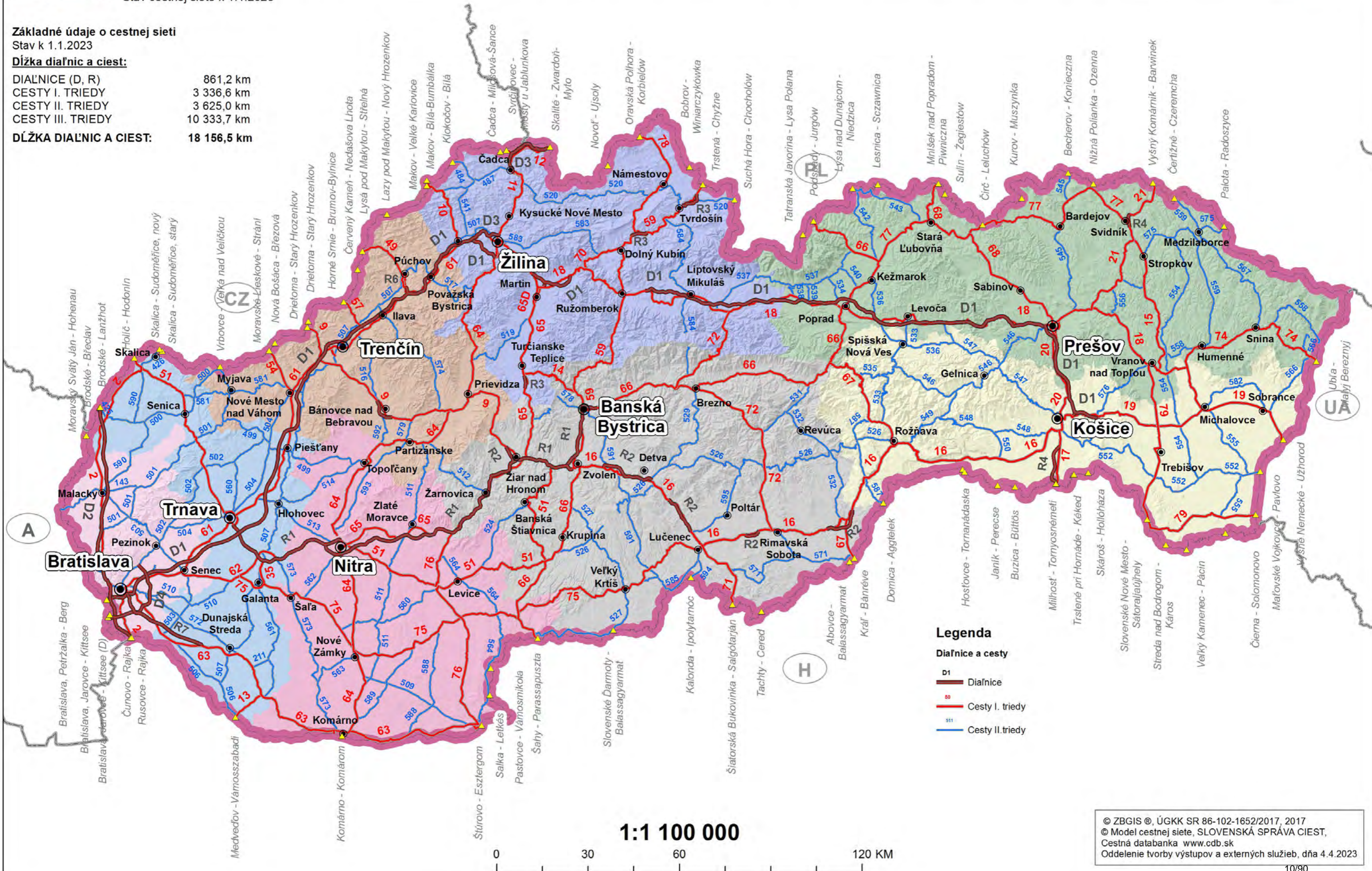

Legenda

Diaľnice a cesty

- D1 Diaľnice
- 80 Cesty I. triedy
- 511 Cesty II. triedy

1:1 100 000

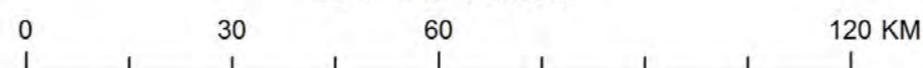

© ZBGIS ©, ÚGKK SR 86-102-1652/2017, 2017
 © Model cestnej siete, SLOVENSKÁ SPRÁVA CIEST,
 Cestná databanka www.cdb.sk
 Oddelenie tvorby výstupov a externých služieb, dňa 4.4.2023
 10/90

ODBOR 2100 – CESTNÁ DATABANKA

ZÁKLADNÉ ÚDAJE O CESTNEJ SIETI

SO STAVOM CESTNEJ SIETE KU DŇU: 01.01.2023

BRATISLAVA, 2023

ZÁKLADNÉ ÚDAJE O CESTNEJ SIETI



ÚZEMNÉ ČLENENIE: SR/KRAJE

STAV CESTNEJ SIETE K: 01.01.2023

KRAJ	DIAĽNICA / D	DIAĽNICA / R	CESTY I. TRIEDY	CESTY II. TRIEDY	CESTY III. TRIEDY	SPOLU	DIAĽNICE A CESTY, KTORÉ SÚ SÚČASŤOU:			ROZLOHA	POČET OBYVATEĽOV	HUSTOTA CESTNEJ SIETE	
							"E" ŤAHOV	TRÁS "TEM"	MULTIMODÁL- NYCH A DOPLNKOVÝCH KORIDOROV "TEN-T"			km/km ²	km/1000 obyv.
	[km]	[km]	[km]	[km]	[km]	[km]	[km]	[km]	[km]	km ²	počet	km/km ²	km/1000 obyv.
Banskobystrický kraj		140,796	638,124	602,065	1 837,137	3 218,122	287,936	104,362	309,417	9 454	623 294	0,340	5,163
Bratislavský kraj	136,263	15,759	130,064	226,975	342,699	851,760	120,862	105,038	105,121	2 053	721 626	0,415	1,180
Košický kraj	22,281	14,999	366,925	583,380	1 407,471	2 395,056	220,419	127,883	221,553	6 754	781 252	0,355	3,066
Nitriansky kraj		66,171	492,910	498,227	1 535,351	2 592,659	76,364	15,932	76,364	6 344	675 724	0,409	3,837
Prešovský kraj	112,796	5,597	631,324	516,003	1 920,101	3 185,821	190,377	182,768	191,177	8 973	808 294	0,355	3,941
Trenčiansky kraj	86,283	12,107	304,877	345,024	1 135,657	1 883,948	187,055	99,107	200,434	4 502	575 582	0,418	3,273
Trnavský kraj	67,462	42,128	267,249	530,109	1 057,486	1 964,434	147,299	67,462	90,807	4 146	565 652	0,474	3,473
Žilinský kraj	119,473	19,058	505,088	323,242	1 097,814	2 064,675	290,847	212,333	337,063	6 809	690 569	0,303	2,990
Celkový súčet	544,558	316,615	3 336,561	3 625,025	10 333,716	18 156,475	1 521,159	914,885	1 531,936	49 034	5 441 991	0,370	3,336

ZÁKLADNÉ ÚDAJE O CESTNEJ SIETI



ÚZEMNÉ ČLENENIE: SR/KRAJE - BANSKOBYSSTRICKÝ KRAJ

STAV CESTNEJ SIETE K: 01.01.2023

OKRES	DIALNICE A CESTY, KTORÉ SÚ SÚČASŤOU:						ROZLOHA	POČET OBYVATEĽOV	HUSTOTA CESTNEJ SIETE						
	DIALNICA / D	DIALNICA / R	CESTY I. TRIEDY	CESTY II. TRIEDY	CESTY III. TRIEDY	SPOLU			"E" ŤAHOV	TRÁS "TEM"	MULTIMODÁLNYCH A DOPLNKOVÝCH KORIDOROV "TEN-T"	km ²	počet	km/km ²	km/1000 obyv.
	[km]	[km]	[km]	[km]	[km]	[km]			[km]	[km]	[km]	km ²	počet	km/km ²	km/1000 obyv.
Banská Bystrica		17,607	67,761	26,705	138,275	250,348	39,247	39,247	39,669	809	108 425	0,309	2,309		
Banská Štiavnica			33,533	16,307	71,975	121,815				292	15 600	0,417	7,809		
Brezno			116,599	40,327	77,446	234,372				1 265	59 206	0,185	3,959		
Detva		13,930	18,040	81,200	44,830	158,000	18,255		18,255	449	30 944	0,352	5,106		
Krupina			57,797	23,847	138,627	220,271	35,171	35,171	35,259	585	21 442	0,377	10,273		
Lučenec		13,206	82,697	39,630	218,710	354,243	37,363		37,363	826	70 105	0,429	5,053		
Poltár				46,832	107,590	154,422				476	20 531	0,324	7,522		
Revúca		7,850	11,850	89,140	126,583	235,423	8,795		8,795	730	38 456	0,322	6,122		
Rimavská Sobota		10,329	93,476	84,523	326,109	514,437	36,083		36,083	1 471	80 513	0,350	6,390		
Veľký Krtíš			44,197	94,101	230,957	369,255				848	41 802	0,435	8,834		
Zvolen		24,023	46,579	23,368	127,473	221,443	52,570	29,944	53,728	759	66 522	0,292	3,329		
Žarnovica		23,043	14,843	26,031	92,745	156,662	23,043		23,043	425	25 117	0,369	6,237		
Žiar nad Hronom		30,808	50,752	10,054	135,817	227,431	37,409		57,222	518	44 634	0,439	5,095		
BANSKOBYSSTRICKÝ KRAJ		140,796	638,124	602,065	1 837,137	3 218,122	287,936	104,362	309,417	9 454	623 294	0,340	5,163		
SPOLU:															

ZÁKLADNÉ ÚDAJE O CESTNEJ SIETI



ÚZEMNÉ ČLENENIE: SR/KRAJE - BRATISLAVSKÝ KRAJ

STAV CESTNEJ SIETE K: 01.01.2023

OKRES	DIALNICA / D	DIALNICA / R	CESTY I. TRIEDY	CESTY II. TRIEDY	CESTY III. TRIEDY	SPOLU	DIALNICE A CESTY, KTORÉ SÚ SÚČASŤOU:			ROZLOHA	POČET OBYVATEĽOV	HUSTOTA CESTNEJ SIETE	
							"E" ŤAHOV	TRÁS "TEM"	MULTIMODÁL- NYCH A DOPLNKOVÝCH KORIDOROV "TEN-T"			km/km ²	km/1000 obyv.
							[km]	[km]	[km]			[km]	[km]
Bratislava I			0,378	3,458		3,836				10	46 256	0,400	0,083
Bratislava II	21,102	8,235	18,567	11,631	4,445	63,980	18,249	10,014	10,014	92	125 090	0,692	0,511
Bratislava III	1,833			10,356	8,453	20,642	1,046	1,046	1,046	75	76 482	0,276	0,270
Bratislava IV	15,800		11,679	7,340	4,591	39,410	13,418	13,418	13,418	97	105 200	0,408	0,375
Bratislava V	27,983		21,610		5,365	54,958	23,278	23,213	23,296	94	122 513	0,583	0,449
Malacky	35,649		35,264	102,119	104,015	277,047	34,587	34,587	34,587	950	78 473	0,292	3,530
Pezinok	3,927			58,026	77,567	139,520				376	69 403	0,372	2,010
Senec	29,969	7,524	42,566	34,045	138,263	252,367	30,284	22,760	22,760	360	98 210	0,701	2,570
BRATISLAVSKÝ KRAJ SPOLU:	136,263	15,759	130,064	226,975	342,699	851,760	120,862	105,038	105,121	2 053	721 626	0,415	1,180

ZÁKLADNÉ ÚDAJE O CESTNEJ SIETI



ÚZEMNÉ ČLENENIE: SR/KRAJE - KOŠICKÝ KRAJ

STAV CESTNEJ SIETE K: 01.01.2023

OKRES	DIAĽNICA / D [km]	DIAĽNICA / R [km]	CESTY I. TRIEDY [km]	CESTY II. TRIEDY [km]	CESTY III. TRIEDY [km]	SPOLU [km]	DIAĽNICE A CESTY, KTORÉ SÚ SÚČASŤOU:			ROZLOHA km ²	POČET OBYVATEĽOV počet	HUSTOTA CESTNEJ SIETE	
							"E" ŤAHOV [km]	TRÁS "TEM" [km]	MULTIMODÁL- NYCH A DOPLNKOVÝCH KORIDOROV "TEN-T" [km]			km/km ²	km/1000 obyv.
							Gelnica						90,417
Košice I			8,084	16,498	9,443	34,025	0,362	0,362	0,362	81	64 179	0,422	0,530
Košice II			11,971	2,891	20,973	35,835	11,171		11,971	17	79 236	2,129	0,452
Košice III			5,324		2,549	7,873	5,324	5,324	5,324	61	28 030	0,129	0,281
Košice IV			12,302	6,312	4,072	22,686	12,132	9,277	12,302	1 535	56 806	0,015	0,399
Košice - okolie	19,280	14,999	65,364	104,563	393,540	597,746	73,250	45,636	73,414	1 019	128 792	0,586	4,641
Michalovce			48,794	114,646	223,397	386,837	27,503	27,503	27,503	1 173	108 737	0,330	3,558
Rožňava			94,616	87,878	138,163	320,657	50,896		50,896	538	59 170	0,596	5,419
Sobrance			21,386	29,693	128,762	179,841	21,386	21,386	21,386	587	22 409	0,306	8,026
Spišská Nová Ves	3,001		0,443	91,882	117,382	212,708	3,001	3,001	3,001	1 073	98 681	0,198	2,156
Trebišov			98,641	38,600	327,694	464,935	15,394	15,394	15,394	1 073	103 532	0,433	4,491
KOŠICKÝ KRAJ SPOLU:	22,281	14,999	366,925	583,380	1 407,471	2 395,056	220,419	127,883	221,553	7 742	781 252	0,309	3,066

ZÁKLADNÉ ÚDAJE O CESTNEJ SIETI



ÚZEMNÉ ČLENENIE: SR/KRAJE - NITRIANSKY KRAJ

STAV CESTNEJ SIETE K: 01.01.2023

OKRES	DIAĽNICA / D [km]	DIAĽNICA / R [km]	CESTY I. TRIEDY [km]	CESTY II. TRIEDY [km]	CESTY III. TRIEDY [km]	SPOLU [km]	DIAĽNICE A CESTY, KTORÉ SÚ SÚČASŤOU:			ROZLOHA km ²	POČET OBYVATEĽOV počet	HUSTOTA CESTNEJ SIETE	
							"E" ŤAHOV [km]	TRÁS "TEM" [km]	MULTIMODÁL- NYCH A DOPLNKOVÝCH KORIDOROV "TEN-T" [km]			km/km ²	km/1000 obyv.
Komárno			87,274	81,865	222,957	392,096				1 100	100 582	0,356	3,898
Levice			156,315	100,544	414,298	671,157	15,932	15,932	15,932	1 551	110 029	0,433	6,100
Nitra		39,321	69,458	54,260	270,820	433,859	33,582		33,582	871	164 684	0,498	2,634
Nové Zámky			113,604	141,317	250,897	505,818				1 347	137 585	0,375	3,676
Šala			15,048	33,984	77,826	126,858				356	51 225	0,356	2,477
Topolčany			29,989	58,491	157,217	245,697				598	70 595	0,411	3,480
Zlaté Moravce		26,850	21,222	27,766	141,336	217,174	26,850		26,850	521	41 025	0,417	5,294
NITRIANSKY KRAJ SPOLU:		66,171	492,910	498,227	1 535,351	2 592,659	76,364	15,932	76,364	6 344	675 724	0,409	3,837

ZÁKLADNÉ ÚDAJE O CESTNEJ SIETI



ÚZEMNÉ ČLENENIE: SR/KRAJE - PREŠOVSKÝ KRAJ

STAV CESTNEJ SIETE K: 01.01.2023

OKRES	DIAĽNICA / D [km]	DIAĽNICA / R [km]	CESTY I. TRIEDY [km]	CESTY II. TRIEDY [km]	CESTY III. TRIEDY [km]	SPOLU [km]	DIAĽNICE A CESTY, KTORÉ SÚ SÚČASŤOU:			ROZLOHA km ²	POČET OBYVATELOV počet	HUSTOTA CESTNEJ SIETE	
							"E" ŤAHOV [km]	TRÁS "TEM" [km]	MULTIMODÁL- NYCH A DOPLNKOVÝCH KORIDOROV "TEN-T" [km]			km/km ²	km/1000 obyv.
Bardejov			45,201	30,907	271,406	347,514				936	75 899	0,371	4,579
Humenné			22,462	48,418	149,126	220,006				754	59 831	0,292	3,677
Kežmarok	1,129		30,381	57,360	123,312	212,182	1,129	1,129	1,129	630	73 959	0,337	2,869
Levoča	29,120		38,426	12,967	117,411	197,924	29,120	29,120	29,129	421	33 117	0,470	5,977
Medzilaborce				81,949	44,099	126,048				427	10 963	0,295	11,498
Poprad	34,065		92,798	71,330	142,079	340,272	34,065	34,065	34,065	1 105	102 607	0,308	3,316
Prešov	48,482	1,125	92,720	34,901	286,328	463,556	73,464	65,855	74,255	934	172 996	0,496	2,680
Sabinov			26,563		146,902	173,465				545	60 498	0,318	2,867
Snina			39,529	61,016	84,426	184,971				805	34 890	0,230	5,302
Stará Ľubovňa			72,704	19,958	137,634	230,296				708	52 918	0,325	4,352
Stropkov			22,420	33,188	107,768	163,376				389	19 811	0,420	8,247
Svidník		4,472	68,311	8,665	153,319	234,767	52,599	52,599	52,599	550	31 504	0,427	7,452
Vranov nad Topľou			79,809	55,344	156,291	291,444				769	79 304	0,379	3,675
PREŠOVSKÝ KRAJ SPOLU:	112,796	5,597	631,324	516,003	1 920,101	3 185,821	190,377	182,768	191,177	8 973	808 294	0,355	3,941

ZÁKLADNÉ ÚDAJE O CESTNEJ SIETI



ÚZEMNÉ ČLENENIE: SR/KRAJE - TRENČIANSKY KRAJ

STAV CESTNEJ SIETE K: 01.01.2023

OKRES	DIALNICE A CESTY, KTORÉ SÚ SÚČASŤOU:						ROZLOHA	POČET OBYVATEĽOV	HUSTOTA CESTNEJ SIETE						
	DIALNICA / D	DIALNICA / R	CESTY I. TRIEDY	CESTY II. TRIEDY	CESTY III. TRIEDY	SPOLU			"E" ŤAHOV	TRÁS "TEM"	MULTIMODÁLNYCH A DOPLNKOVÝCH KORIDOROV "TEN-T"	km ²	počet	km/km ²	km/1000 obyv.
	[km]	[km]	[km]	[km]	[km]	[km]			[km]	[km]	[km]				
Bánovce nad Bebravou		9,955	17,162	10,503	153,050	190,670	18,512		18,538	462	35 813	0,413	4,274		
Ilava	15,856		18,605	27,283	83,475	145,219	15,856	15,856	15,856	359	57 785	0,405	1,445		
Myjava				59,039	170,174	229,213				327	25 521	0,700	6,668		
Nové Mesto nad Váhom	21,608		35,537	53,960	151,603	262,708	21,608	21,608	21,608	580	61 676	0,453	2,458		
Partizánske			20,714	40,443	59,632	120,789	3,068		3,068	301	44 347	0,401	1,345		
Považská Bystrica	15,520		16,241	34,880	123,038	189,679	15,520	15,520	15,520	463	61 414	0,410	2,003		
Prievidza			86,176	47,828	136,008	270,012	46,357		47,077	960	131 155	0,281	1,037		
Púchov	7,639	2,152	37,453	16,878	86,524	150,646	7,639	7,639	32,914	375	44 226	0,402	1,956		
Trenčín	25,660		72,989	54,210	172,153	325,012	58,495	38,484	45,853	675	113 647	0,482	1,515		
TRENČIANSKY KRAJ SPOLU:	86,283	12,107	304,877	345,024	1 135,657	1 883,948	187,055	99,107	200,434	4 502	575 582	0,418	1,973		

ZÁKLADNÉ ÚDAJE O CESTNEJ SIETI



ÚZEMNÉ ČLENENIE: SR/KRAJE - TRNAVSKÝ KRAJ

STAV CESTNEJ SIETE K: 01.01.2023

OKRES	DIALNICE A CESTY, KTORÉ SÚ SÚČASŤOU:						ROZLOHA km ²	POČET OBYVATEĽOV počet	HUSTOTA CESTNEJ SIETE				
	DIALNICA / D	DIALNICA / R	CESTY I. TRIEDY	CESTY II. TRIEDY	CESTY III. TRIEDY	SPOLU			"E" ŤAHOV	TRÁS "TEM"	MULTIMODÁL- NYCH A DOPLNKOVÝCH KORIDOROV "TEN-T"	km/km ²	km/1000 obyv.
	[km]	[km]	[km]	[km]	[km]	[km]			[km]	[km]	[km]		
Dunajská Streda		15,894	60,519	139,007	344,452	559,872	57,348			1 075	124 954	0,521	4,481
Galanta		15,416	49,959	74,517	169,944	309,836	15,416		15,416	642	95 076	0,483	3,259
Hlohovec	14,676		11,601	56,712	59,182	142,171	14,676	14,676	14,676	267	43 892	0,532	3,239
Piešťany	19,806		17,569	72,219	53,119	162,713	19,806	19,806	19,806	381	62 847	0,427	2,589
Senica	13,451		40,387	96,906	156,810	307,554	13,451	13,451	13,451	683	59 548	0,450	5,165
Skalica	1,651		38,465	24,554	83,523	148,193	1,651	1,651	1,651	357	47 419	0,415	3,125
Trnava	17,878	10,818	48,749	66,194	190,456	334,095	24,951	17,878	25,807	741	131 917	0,451	2,533
TRNAVSKÝ KRAJ SPOLU:	67,462	42,128	267,249	530,109	1 057,486	1 964,434	147,299	67,462	90,807	4 146	565 652	0,474	3,473

ZÁKLADNÉ ÚDAJE O CESTNEJ SIETI



ÚZEMNÉ ČLENENIE: SR/KRAJE - ŽILINSKÝ KRAJ

STAV CESTNEJ SIETE K: 01.01.2023

OKRES	DIALNICA / D	DIALNICA / R	CESTY I. TRIEDY	CESTY II. TRIEDY	CESTY III. TRIEDY	SPOLU	DIALNICE A CESTY, KTORÉ SÚ SÚČASŤOU:			ROZLOHA	POČET OBYVATELOV	HUSTOTA CESTNEJ SIETE	
							"E" ŤAHOV	TRÁS "TEM"	MULTIMODÁL- NYCH A DOPLNKOVÝCH KORIDOROV "TEN T"			km ²	počet
	[km]	[km]	[km]	[km]	[km]	[km]	[km]	[km]	[km]	[km]	[km]	[km]	[km]
Bytča	9,348		25,645	30,070	42,736	107,799	27,206	9,348	9,348	282	31 159	0,383	3,460
Čadca	20,932		53,748	69,025	110,319	254,024	30,906	33,139	32,251	761	88 306	0,334	2,877
Dolný Kubín		5,733	58,532	13,946	88,518	166,729	34,061	5,441	43,565	492	38 982	0,339	4,277
Kysucké Nové Mesto			11,198		55,308	66,506	11,198	11,198	11,198	174	32 677	0,383	2,035
Liptovský Mikuláš	44,925		72,251	64,254	173,099	354,529	44,925	44,925	44,925	1 341	71 810	0,264	4,937
Martin	15,840	1,344	47,815	7,889	133,627	206,515	20,887	20,887	57,051	736	94 096	0,281	2,195
Námestovo			38,774	34,690	87,608	161,072				690	63 382	0,233	2,541
Ružomberok	2,936		59,660		91,563	154,159	59,506	51,378	51,378	647	57 214	0,238	2,694
Turčianske Teplice		4,201	35,307	15,387	80,962	135,857			23,291	393	15 902	0,346	8,543
Tvrdošín		7,780	21,694	42,608	56,381	128,463	22,948		22,991	479	35 829	0,268	3,585
Žilina	25,492		80,464	45,373	177,693	329,022	39,210	36,017	41,065	815	161 215	0,404	2,041
ŽILINSKÝ KRAJ SPOLU:	119,473	19,058	505,088	323,242	1 097,814	2 064,675	290,847	212,333	337,063	6 809	690 569	0,303	2,990

ODBOR 2100 – CESTNÁ DATABANKA

DĹŽKY SPOPLATNENÝCH ÚSEKOV DIAĽNIC A CIEST NA ÚZEMÍ SR
SO STAVOM CESTNEJ SIETE K 01.01.2023

BRATISLAVA, 2023

Údaje, ktoré sú obsahom tejto publikácie je možné použiť len s uvedením zdroja.

Rozmnožovanie obsahu tejto publikácie, ako aj jej jednotlivých častí, v pôvodnej alebo upravenej podobe je možné len s písomným súhlasom Slovenskej správy ciest.

Zodpovední za spracovanie :

Ing. Alica Szebényiová, CSc. alica.szebenyiova@ssc.sk

Ing. Marianna Králiková marianna.kralikova@ssc.sk

DĹŽKY ÚSEKOV SPOPLATNENÝCH DIAĽNIC A CIEST NA ÚZEMÍ SR



STAV CESTNEJ SIETE K: 01.01.2023

TRIEDA D,C	ČÍSLO D,C	Vymedzené úseky diaľnic (km)	Vymedzené úseky ciest I.tr. súbežné s diaľnicami (km)	Vymedzené úseky ciest I.tr., ktoré nie sú súbežné s diaľnicami (km)	Vymedzené úseky ostatných ciest I.tr. (km)	Dĺžka D,C s mýtom (km)	Dĺžka D,C s diaľ. značkou (km)
DIAĽNICE/ D	D1	390,155				390,155	383,329
	D2	80,554				80,554	69,588
	D3	33,652				33,652	33,670
	D4	25,336				25,336	29,275
DIAĽNICE/ R	R1	157,899				157,899	157,393
	R1a	5,739				5,739	2,071
	R2	68,019				68,019	39,885
	R3	19,058				19,058	1,344
	R4	19,471				19,471	14,999
	R6	2,152				2,152	2,152
	R7	24,850				24,850	30,735
DIAĽNICE/D a R SPOLU:		826,885				826,885	764,441
CESTY I. TRIEDY	I/2		34,529	16,627		51,156	
	I/9		8,123	77,677		85,800	
	I/10			19,809		19,809	
	I/11		0,846	20,404		21,250	
	I/11a			4,774		4,774	
	I/12		2,740			2,740	
	I/13			10,815		10,815	
	I/14				21,271	21,271	
	I/15			34,941		34,941	
	I/16		32,823	136,693		169,516	
	I/17		9,489	1,748		11,237	
	I/18		123,824	70,853	16,733	211,410	
	I/19		10,931	44,898		55,829	
	I/20		17,405		0,050	17,455	
	I/21		1,280	35,818		37,098	
	I/35			7,894		7,894	
	I/49			5,802		5,802	
	I/49a			3,412		3,412	
	I/51		4,402	109,970	29,199	143,571	
	I/54				9,672	9,672	
	I/57				9,363	9,363	
	I/59		7,277	62,998	0,122	70,397	
I/61		116,390			116,390		
I/61a		0,860			0,860		
I/61B		1,821			1,821		
I/62		3,774	27,376		31,150		
I/63		17,254	49,137	34,481	100,872		
I/64			66,195	33,070	99,265		

DĹŽKY ÚSEKOV SPOPLATNENÝCH DIAĽNIC A CIEST NA ÚZEMÍ SR



STAV CESTNEJ SIETE K: 01.01.2023

TRIEDA D,C	ČÍSLO D,C	Vymedzené úseky diaľnic (km)	Vymedzené úseky ciest I.tr. súbežné s diaľnicami (km)	Vymedzené úseky ciest I.tr., ktoré nie sú súbežné s diaľnicami (km)	Vymedzené úseky ostatných ciest I.tr. (km)	Dĺžka D,C s mýtom (km)	Dĺžka D,C s diaľ. značkou (km)
CESTY I. TRIEDY	I/64b			1,980		1,980	
	I/64d				0,445	0,445	
	I/65		55,163	42,124		97,287	
	I/65D			1,492		1,492	
	I/66		1,917	75,292	93,750	170,959	
	I/66b				0,168	0,168	
	I/67				44,365	44,365	
	I/68				52,984	52,984	
	I/69		10,390			10,390	
	I/70			10,581		10,581	
	I/71				16,436	16,436	
	I/72			30,957	41,540	72,497	
	I/74				31,394	31,394	
	I/74A				0,153	0,153	
	I/75			92,807	67,227	160,034	
	I/76			43,552		43,552	
	I/77				60,489	60,489	
	I/77a				0,096	0,096	
	I/78				22,302	22,302	
I/79			67,417		67,417		
I/79a				0,311	0,311		
CESTY I. TRIEDY SPOLU:		826,885	461,238	1 174,043	585,621	2 220,902	0,000
CELKOM:		826,885	461,238	1 174,043	585,621	3 047,787	764,441

Mýtom spoplatnená sieť pozostáva z vymedzených úsekov diaľnic a ciest podľa sadzieb mýta:

Vymedzené úseky diaľnic

Vymedzené úseky ciest I. triedy súbežných s diaľnicami

Vymedzené úseky ciest I. triedy, ktoré nie sú súbežné s diaľnicami

Vymedzené úseky ostatných ciest I. triedy

Poznámka: spoplatnené úseky - MÝTO sú vyhotovené na základe Vyhlášky č.524/2021 Z.z. Ministerstva dopravy a výstavby Slovenskej republiky, ktorou sa mení vyhláška Ministerstva dopravy a výstavby Slovenskej republiky č. 228/2020 Z. z., ktorou sa vymedzujú úseky diaľnic, ciest I. triedy a ciest II. triedy s výberom mýta v znení vyhlášky č. 375/2020 Z. z., účinnosť od 01.03.2022

DĹŽKY SPOPLATNENÝCH ÚSEKOV DIAĽNIC A CIEST- DIAĽNIČNÁ ZNÁMKA



STAV CESTNEJ SIETE K: 01.01.2023

D,C	POPIS	NÁLEPKY - CELKOVÁ DĹŽKA [km]
D1	od križ. D1, I/61, Bratislava - Vajnory, hr.okresu Bratislava II/Bratislava III - po križ. D1, I/64b Lietavská Lúčka, okr. Žilina	184,551
	od križ. D1, I/18 Dubná Skala, okr. Martin - po križ. D1, I/18, Turany, okr. Martin	15,840
	od križ. D1, I/18, Ivachnová, okr. Ružomberok - po križ. D1, II/576, Bidovce, okr. Košice-okolie	182,938
D1 SPOLU:		383,329
D2	od zač. cesty D2, št.hr. SK/CZ, Brodské/Břeclav, okr. Skalica - po križ. D2 x II/505, Bratislava -Lamač, okr. Bratislava IV	54,683
	od križ. I/2, I/61, D1, D2, MK, Bratislava - Pečňa, okr. Bratislava V - po kon. cesty D2, št.hr. SK/H, Rusovce/Rajka, okr. Bratislava V	14,905
D2 SPOLU:		69,588
D3	od zač. cesty D3, Hričovské Podhradie, okr. Žilina - po križ. D3, I/11, Žilina - Brodno	12,738
	od križ. I/11, D3 Čadca, okr. Čadca - po kon. cesty D3 na št.hr. SK/PL, Skalité/Zwardon, okr. Čadca	20,932
D3 SPOLU:		33,670
D4	od zač. cesty D4, št.hr. SK/A, Bratislava-Petržalka/Berg, okr. Bratislava V - po križ. D4, II/502, Rača, hr. okr. Pezinok/Bratislava III	29,275
D4 SPOLU:		29,275
DIAĽNICE/D SPOLU:		515,862

R1	od križ. R1,I/51, okraj mesta Trnava - po križ. R1, MK, začiatok mesta Banská Bystrica okr. BB	157,393
R1a	od križ. R/1a, R/1, Nitra-západ - po križ. R/1a, II/513 začiatok mesta Nitra	2,071
R2	od križ. I/9, R2, Lovčica - Trubín, okr. Žiar nad Hronom - po križ. R1, R2, Žiar nad Hronom	5,344
	od križ. III/2445, R1, R2, Zvolen - centrum, okr. Zvolen - po križ. I/16, I/66, R2, okr. Zvolen	2,798
	od križ. I/16, R2, Zvolenská Slatina, okr. Zvolen - po križ. II/526, R2, Kriváň, okr. Detva	18,537
	od križ. I/16, R2, Mýtina, okr. Lučenec - po križ. I/16, R2, Tomášovce, okr. Lučenec	13,206
R3	od križ. D1, R3, Martin, okr. Martin - po križ. I/18, R3, Martin, okr. Martin	1,344
R4	št. hr. HU/ SR Milhost' - Tornyosnémeti - po križ s I/17, okres Košice -okolie	14,100
	od križ. R4, I/19 Košické Oľšany, okr. Košice-okolie - po križ. D1, R4 Košice-Východ, okr. Košice-okolie	0,899
R6	od križ. R6, I/49, I/49a, Beluša, okr. Púchov - po križ. R6, D1, Beluša, okr. Púchov	2,152
R7	od križ. D4, R7, Bratislava - Nivy okr. Bratislava II - po križ. R7, I/63, Holice, okr. Dunajská Streda	30,735
DIAĽNICE/R SPOLU:		248,579

DIAĽNICE/D , R / CELKOM:		764,441
---------------------------------	--	----------------

Pozn.: do dĺžok spoplatnených úsekov D,C sú zahrnuté úseky D,C označené dopravnými značkami: "Diaľnica" (309,310), "Rýchlostná cesta" (311,312) . Nie sú zahrnuté úseky vedúce intravilánmi miest a obcí SR, ktoré nie sú spoplatnené - vynechanie týchto úsekov nie je zohľadnené v popise

DĚLKY ÚSEKOV SPOPLATNENÝCH DIAĽNIC A CIEST NA ÚZEMÍ SR

ČLEZENIE: VLASTNÍK/SPRÁVCA CK - OKRES



STAV CESTNEJ SIETE K: 01.01.2023

VLASTNÍK	SPRÁVCA	OKRES	Dĺžka D,C - myto				Dĺžka D,C - diaľničná známka		
			DIAĽNICE/D	DIAĽNICE/R	CESTY I. TRIEDY	MYTO - SPOLU	DIAĽNICE/D	DIAĽNICE/R	D. ZNÁMKA- SPOLU
			[km]	[km]	[km]	[km]	[km]	[km]	[km]
ŠTÁT	VPO	Nitra		21,640		21,640		21,640	21,640
		Zlaté Moravce		24,252		24,252		24,252	24,252
	VPO SPOLU:			45,892		45,892		45,892	45,892
	ZBL	Bratislava II	8,085	1,432		9,517	11,088	7,317	18,405
		Bratislava III	0,787			0,787	0,787		0,787
		Bratislava V	0,325			0,325	4,366		4,366
		Dunajská Streda		15,894		15,894		15,894	15,894
		Pezinok	3,927			3,927	3,927		3,927
		Senec	7,209	7,524		14,733	7,209	7,524	14,733
	ZBL SPOLU:		20,333	24,850		45,183	27,377	30,735	58,112
	SSC - IVSC BRATISLAVA	Dunajská Streda			49,401	49,401			
		Galanta			45,216	45,216			
		Hlohovec			9,899	9,899			
		Komárno			62,559	62,559			
		Levice			113,489	113,489			
		Malacky			26,014	26,014			
		Nitra			39,702	39,702			
		Nové Zámky			77,084	77,084			
		Piešťany			11,713	11,713			
		Senec			29,879	29,879			
		Senica			30,539	30,539			
		Skalica			29,369	29,369			
		Šaľa			9,675	9,675			
		Topoľčany			10,097	10,097			
		Trnava			38,241	38,241			
	Zlaté Moravce			19,047	19,047				
	SSC - IVSC BRATISLAVA SPOLU:				601,924	601,924			
	SSC - IVSC BANSKÁ BYSTRICA	Banská Bystrica			52,325	52,325			
		Banská Štiavnica			19,562	19,562			
		Brezno			73,763	73,763			
		Detva			12,945	12,945			
		Krupina			43,965	43,965			
		Lučenec			63,732	63,732			

DĚLKY ÚSEKOV SPOPLATNENÝCH DIAĽNIC A CIEST NA ÚZEMÍ SR

ČLENIENIE: VLASTNÍK/SPRÁVCA CK - OKRES



STAV CESTNEJ SIETE K: 01.01.2023

VLASTNÍK	SPRÁVCA	OKRES	Dĺžka D,C - mýto				Dĺžka D,C - diaľničná známka		
			DIAĽNICE/D	DIAĽNICE/R	CESTY I. TRIEDY	MÝTO - SPOLU	DIAĽNICE/D	DIAĽNICE/R	D. ZNÁMKA- SPOLU
			[km]	[km]	[km]	[km]	[km]	[km]	[km]
ŠTÁT	SSC - IVSC BANSKÁ BYSTRICA	Revúca			5,165	5,165			
		Rimavská Sobota			65,293	65,293			
		Veľký Krtíš			36,770	36,770			
		Zvolen			32,190	32,190			
		Žarnovica			10,222	10,222			
		Žiar nad Hronom			36,827	36,827			
		SSC - IVSC BANSKÁ BYSTRICA SPOLU:			452,759	452,759			
	SSC - IVSC KOŠICE	Bardejov			23,373	23,373			
		Humenné			10,787	10,787			
		Kežmarok			20,214	20,214			
		Košice - okolie			35,922	35,922			
		Košice II			1,398	1,398			
		Košice III			2,334	2,334			
		Košice IV			1,358	1,358			
		Levoča			30,774	30,774			
		Michalovce			26,087	26,087			
		Poprad			60,795	60,795			
		Prešov			45,948	45,948			
		Rožňava			71,560	71,560			
		Sabinov			13,417	13,417			
		Snina			19,434	19,434			
		Sobrance			15,080	15,080			
		Spišská Nová Ves			0,443	0,443			
		Stará Lubovňa			55,789	55,789			
		Stropkov			13,575	13,575			
		Svidník			42,916	42,916			
		Trebišov			69,925	69,925			
		Vranov nad Topľou			53,237	53,237			
	SSC - IVSC KOŠICE SPOLU:			614,366	614,366				
	SSC - IVSC ŽILINA	Bánovce nad Bebravou			12,774	12,774			
		Bytča			19,070	19,070			
		Čadca			10,985	10,985			

DĚLKY ÚSEKOV SPOPLATNENÝCH DIAĽNIC A CIEST NA ÚZEMÍ SR

ČLENIENIE: VLASTNÍK/SPRÁVCA CK - OKRES



STAV CESTNEJ SIETE K: 01.01.2023

VLASTNÍK	SPRÁVCA	OKRES	Dĺžka D,C - mýto				Dĺžka D,C - diaľničná známka			
			DIAĽNICE/D	DIAĽNICE/R	CESTY I. TRIEDY	MÝTO - SPOLU	DIAĽNICE/D	DIAĽNICE/R	D. ZNÁMKA- SPOLU	
			[km]	[km]	[km]	[km]	[km]	[km]	[km]	
ŠTÁT	SSC - IVSC ŽILINA	Dolný Kubín			39,593	39,593				
		Ilava			6,963	6,963				
		Kysucké Nové Mesto			6,704	6,704				
		Liptovský Mikuláš			57,615	57,615				
		Martin			28,220	28,220				
		Námestovo			17,276	17,276				
		Nové Mesto nad Váhom			21,352	21,352				
		Partizánske			11,506	11,506				
		Považská Bystrica			9,801	9,801				
		Prievidza			52,109	52,109				
		Púchov			10,934	10,934				
		Ružomberok			38,221	38,221				
		Trenčín			41,373	41,373				
		Turčianske Teplice			31,165	31,165				
		Tvrdošín			10,543	10,543				
		Žilina			39,840	39,840				
	SSC - IVSC ŽILINA SPOLU:				466,044	466,044				
	SSC SPOLU:				2 135,093	2 135,093				
	COLNÝ ÚRAD	COLNÝ ÚRAD	Levice			0,170	0,170			
			Námestovo			0,103	0,103			
			Nové Mesto nad Váhom			0,061	0,061			
			Skalica			0,226	0,226			
			Snina			0,100	0,100			
			Sobrance			0,259				
			Svidník			0,016	0,016			
			Trenčín			0,090				
Tvrdošín			0,172	0,172						
COLNÝ ÚRAD SPOLU:				1,197	1,197					
ŠTÁT SPOLU:			20,333	70,742	2 136,290	2 227,365	27,377	76,627	104,004	

DĚLKY ÚSEKOV SPOPLATNENÝCH DIAĽNIC A CIEST NA ÚZEMÍ SR

ČLENNIE: VLASTNÍK/SPRÁVCA CK - OKRES



STAV CESTNEJ SIETE K: 01.01.2023

VLASTNÍK	SPRÁVCA	OKRES	Dĺžka D,C - mýto				Dĺžka D,C - diaľničná známka		
			DIAĽNICE/D	DIAĽNICE/R	CESTY I. TRIEDY	MÝTO - SPOLU	DIAĽNICE/D	DIAĽNICE/R	D. ZNÁMKA- SPOLU
			[km]	[km]	[km]	[km]	[km]	[km]	[km]
MESTO BRATISLAVA	MAGISTRÁT HL.MESTA BRATISLAVA	Bratislava II			1,271	1,271			
		Bratislava IV	0,470		0,496	0,966			
MESTO BRATISLAVA SPOLU:			0,470		1,767	2,237			
NÁRODNÁ DIAĽNIČNÁ SPOLOČNOSŤ a.s.	SSÚD BEHÁROVCE	Levoča	22,065		2,550	24,615	22,065		22,065
		Prešov	20,485			20,485	20,485		20,485
	SSÚD BEHÁROVCE SPOLU:			42,550	2,550	45,100	42,550		42,550
	SSÚD BRATISLAVA	Bratislava II	2,554			2,554			
		Bratislava III	1,046			1,046	1,046		1,046
		Bratislava IV	7,112			7,112			
		Bratislava V	23,617			23,617	16,803		16,803
		Senec	11,207			11,207	11,207		11,207
	SSÚD BRATISLAVA SPOLU:			45,536		45,536	29,056		29,056
	SSÚD LIPTOVSKÝ MIKULÁŠ	Dolný Kubín		5,733		5,733			
		Liptovský Mikuláš	42,525			42,525	42,525		42,525
		Ružomberok	2,936		0,990	3,926	2,936		2,936
		Tvrdošín		7,780		7,780			
	SSÚD LIPTOVSKÝ MIKULÁŠ SPOLU:			13,513	0,990	59,964	45,461		45,461
	SSÚD MALACKY	Bratislava IV	7,879			7,879	4,994		4,994
		Malacky	35,649			35,649	34,587		34,587
		Senica	13,451			13,451	13,451		13,451
		Skalica	1,651			1,651	1,651		1,651
	SSÚD MALACKY SPOLU:			58,630		58,630	54,683		54,683
	SSÚD MENGUSOVCE	Kežmarok	1,129			1,129	1,129		1,129
Levoča		7,055			7,055	7,055		7,055	
Liptovský Mikuláš		2,400			2,400	2,400		2,400	
Poprad		34,065			34,065	34,065		34,065	
Spišská Nová Ves		3,001			3,001	3,001		3,001	
SSÚD MENGUSOVCE SPOLU:			47,650		47,650	47,650		47,650	

DĚLKY ÚSEKOV SPOPLATNENÝCH DIAĽNIC A CIEST NA ÚZEMÍ SR

ČLEZENIE: VLASTNÍK/SPRÁVCA CK - OKRES



STAV CESTNEJ SIETE K: 01.01.2023

VLASTNÍK	SPRÁVCA	OKRES	Dĺžka D,C - mýto				Dĺžka D,C - diaľničná známka			
			DIAĽNICE/D	DIAĽNICE/R	CESTY I. TRIEDY	MÝTO - SPOLU	DIAĽNICE/D	DIAĽNICE/R	D. ZNÁMKA- SPOLU	
			[km]	[km]	[km]	[km]	[km]	[km]	[km]	
NÁRODNÁ DIAĽNIČNÁ SPOLOČNOSŤ a.s.	SSÚD MARTIN	Martin	15,840	1,344		17,184	15,840	1,344	17,184	
	SSÚD MARTIN SPOLU :		15,840	1,344		17,184	15,840	1,344	17,184	
	SSÚD POVAŽSKÁ BYSTRICA	Bytča		9,348			9,348	9,348		9,348
		Ilava		8,269			8,269	8,269		8,269
		Považská Bystrica		15,520			15,520	15,520		15,520
		Púchov		7,639	2,152	3,412	13,203	7,639	2,152	9,791
		Žilina		25,492		1,980	27,472	25,492		25,492
	SSÚR POVAŽSKÁ BYSTRICA SPOLU:			66,268	2,152	5,392	73,812	66,268	2,152	68,420
	SSÚD PREŠOV	Košice-okolie		4,560			4,560	4,560		4,560
		Prešov		27,997		0,060	28,057	27,997		27,997
		Svidník			4,472		4,472			
	SSÚD PREŠOV SPOLU:			32,557	4,472	0,060	37,089	32,557		32,557
	SSÚD TRENČÍN	Bánovce nad Bebravou			9,955		9,955			
		Ilava		7,587			7,587	7,587		7,587
		Nové Mesto n./Váhom		20,462			20,462	20,462		20,462
		Trenčín		25,660		10,289	35,949	25,660		25,660
	SSÚD TRENČÍN SPOLU:			53,709	9,955	10,289	73,953	53,709		53,709
	SSÚD TRNAVA	Hlohovec		14,676			14,676	14,676		14,676
		Nové Mesto n./Váhom		1,146			1,146	1,146		1,146
		Piešťany		19,806			19,806	19,806		19,806
		Senec		11,553			11,553	11,553		11,553
		Trnava		17,878			17,878	17,878		17,878
	SSÚD TRNAVA SPOLU:			65,059			65,059	65,059		65,059
SSÚR ČADCA	Čadca		20,914		11,570	32,484	20,932		20,932	
	Kysucké Nové Mesto				2,867	2,867				
	Žilina				3,535	3,535				
SSÚR ČADCA SPOLU:			20,914		17,972	38,886	20,932		20,932	

DĹŽKY ÚSEKOV SPOPLATNENÝCH DIAĽNIC A CIEST NA ÚZEMÍ SR

ČLENIENIE: VLASTNÍK/SPRÁVCA CK - OKRES



STAV CESTNEJ SIETE K: 01.01.2023

VLASTNÍK	SPRÁVCA	OKRES	Dĺžka D,C - mýto				Dĺžka D,C - diaľničná známka		
			DIAĽNICE/D	DIAĽNICE/R	CESTY I. TRIEDY	MÝTO - SPOLU	DIAĽNICE/D	DIAĽNICE/R	D. ZNÁMKA- SPOLU
			[km]	[km]	[km]	[km]	[km]	[km]	[km]
NÁRODNÁ DIAĽNIČNÁ SPOLOČNOSŤ a.s.	SSÚR GALANTA	Galanta		15,414		15,414		15,414	15,414
		Nitra		17,678	0,818	18,496		14,010	14,010
		Trnava		10,320		10,320		10,165	10,165
	SSÚR GALANTA SPOLU:			43,412	0,818	44,230		39,589	39,589
	SSÚR KOŠICE	Košice - okolie	14,720	14,999	18,960	48,679	14,720	14,999	29,719
		Košice I			4,978	4,978			
		Košice II			7,900	7,900			
		Košice IV			0,558	0,558			
		Rožňava			7,478	7,478			
	SSÚR KOŠICE SPOLU:		14,720	14,999	39,874	69,593	14,720	14,999	29,719
	SSÚR NOVÁ BAŇA	Zlaté Moravce		2,598	0,560	3,158		2,598	2,598
		Žarnovica		23,043		23,043		23,043	23,043
		Žiar nad Hronom		23,424		23,424		23,424	23,424
	SSÚR NOVÁ BAŇA SPOLU:			49,065	0,560	49,625		49,065	49,065
	SSÚR ZVOLEN	Banská Bystrica		6,611		6,611		6,860	6,860
		Detva		13,930		13,930		13,930	13,930
		Lučenec		13,206				13,206	13,206
		Revúca		7,850		7,850			
		Rimavská Sobota		10,329		10,329			
		Turčianské Teplice		4,201		4,201			
		Zvolen		24,023	1,710	25,733		23,423	23,423
		Žiar nad Hronom		7,384		7,384		7,384	7,384
	SSÚR ZVOLEN SPOLU:			87,534	1,710	89,244		64,803	64,803
NDS a.s., SPOLU:			508,894	226,446	80,215	815,555	488,485	171,952	660,437
PO SK	SUC PSK - PP	Poprad			2,749	2,749			
PO SK SPOLU:					2,749	2,749			
SPOLU:			529,697	297,188	2 221,021	3 047,906	515,862	248,579	764,441

DĹŽKY ÚSEKOV SPOPLATNENÝCH DIAĽNIC A CIEST NA ÚZEMÍ SR

ÚZEMNÉ ČLENENIE: KRAJ/OKRES



STAV CESTNEJ SIETE K: 01.01.2023

KRAJ	OKRES	Dĺžka D,C - mýto				Dĺžka D,C - diaľničná známka		
		DIAĽNICE/D	DIAĽNICE/R	CESTY I. TRIEDY	MÝTO - SPOLU	DIAĽNICE/D	DIAĽNICE/R	D. ZNÁMKA - SPOLU
		[km]	[km]	[km]	[km]	[km]	[km]	[km]
BANSKO-BYSTRICKÝ KRAJ	Banská Bystrica		6,611	52,325	58,936		6,860	6,860
	Banská Štiavnica			19,562	19,562			
	Brezno			73,763	73,763			
	Detva		13,930	12,945	26,875		13,930	13,930
	Krupina			43,965	43,965			
	Lučenec		13,206	63,732	76,938		13,206	
	Revúca		7,850	5,165	13,015			
	Rimavská Sobota		10,329	65,293	75,622			
	Veľký Krtíš			36,770	36,770			
	Zvolen		24,023	33,900	57,923		23,423	23,423
Žarnovica		23,043	10,222	33,265		23,043	23,043	
Žiar nad Hronom		30,808	36,827	67,635		30,808	30,808	
BANSKOBYSTRICKÝ KRAJ SPOLU:			129,800	454,469	584,269		111,270	111,270
BRATISLAVSKÝ KRAJ	Bratislava II	10,639	1,432	1,271	13,342	11,088	7,317	18,405
	Bratislava III	1,833			1,833	1,833		1,833
	Bratislava IV	15,461		0,496	15,957	4,994		4,994
	Bratislava V	23,942			23,942	21,169		21,169
	Malacky	35,649		26,014	61,663	34,587		34,587
	Pezinok	3,927				3,927		3,927
	Senec	29,969	7,524	29,879	67,372	29,969	7,524	37,493
BRATISLAVSKÝ KRAJ SPOLU:		121,420	8,956	57,660	188,036	107,567	14,841	122,408
KOŠICKÝ KRAJ	Košice - okolie	19,280	14,999	54,882	89,161	19,280	14,999	34,279
	Košice I			4,978	4,978			
	Košice II			9,298	9,298			
	Košice III			2,334	2,334			
	Košice IV			1,916	1,916			
	Michalovce			26,087	26,087			
	Rožňava			79,038	79,038			
	Sobrance			15,339	15,339			
	Spišská Nová Ves	3,001		0,443	3,444	3,001		3,001
	Trebišov			69,925	69,925			
KOŠICKÝ KRAJ SPOLU:		22,281	14,999	264,240	301,520	22,281	14,999	37,280

DĹŽKY ÚSEKOV SPOPLATNENÝCH DIAĽNIC A CIEST NA ÚZEMÍ SR

ÚZEMNÉ ČLENENIE: KRAJ/OKRES



STAV CESTNEJ SIETE K: 01.01.2023

KRAJ	OKRES	Dĺžka D,C - mýto				Dĺžka D,C - diaľničná známka		
		DIAĽNICE/D	DIAĽNICE/R	CESTY I. TRIEDY	MÝTO - SPOLU	DIAĽNICE/D	DIAĽNICE/R	D. ZNÁMKA - SPOLU
		[km]	[km]	[km]	[km]	[km]	[km]	[km]
NITRIANSKY KRAJ	Komárno			62,559	62,559			
	Levice			113,659	113,659			
	Nitra		39,318	40,520	79,838		35,650	35,650
	Nové Zámky			77,084	77,084			
	Šaľa			9,675	9,675			
	Topoľčany			10,097	10,097			
	Zlaté Moravce		26,850	19,607	46,457		26,850	26,850
NITRIANSKY KRAJ SPOLU:			66,168	333,201	399,369		62,500	62,500
PREŠOVSKÝ KRAJ	Bardejov			23,373	23,373			
	Humenné			10,787	10,787			
	Kežmarok	1,129		20,214	21,343	1,129		1,129
	Levoča	29,120		33,324	62,444	29,120		29,120
	Poprad	34,065		63,544	97,609	34,065		34,065
	Prešov	48,482		46,008	94,490	48,482		48,482
	Sabinov			13,417	13,417			
	Snina			19,534	19,534			
	Stará Ľubovňa			55,789	55,789			
	Stropkov			13,575	13,575			
	Svidník		4,472	42,932	47,404			
	Vranov nad Topľou			53,237	53,237			
PREŠOVSKÝ KRAJ SPOLU:		112,796	4,472	395,734	513,002	112,796		112,796
TRENČIANSKY KRAJ	Bánovce nad Bebravou		9,955	12,774	22,729			
	Ilava	15,856		6,963	22,819	15,856		15,856
	Nové Mesto nad Váhom	21,608		21,413	43,021	21,608		21,608
	Partizánske			11,506	11,506			
	Považská Bystrica	15,520		9,801	25,321	15,520		15,520
	Prievidza			52,109	52,109			
	Púchov	7,639	2,152	14,346	24,137	7,639	2,152	9,791
	Trenčín	25,660		51,752	77,412	25,660		25,660
TRENČIANSKY KRAJ SPOLU:		86,283	12,107	180,664	279,054	86,283	2,152	88,435

DĹŽKY ÚSEKOV SPOPLATNENÝCH DIAĽNIC A CIEST NA ÚZEMÍ SR

ÚZEMNÉ ČLENENIE: KRAJ/OKRES



STAV CESTNEJ SIETE K: 01.01.2023

KRAJ	OKRES	Dĺžka D,C - mýto				Dĺžka D,C - diaľničná známka		
		DIAĽNICE/D	DIAĽNICE/R	CESTY I. TRIEDY	MÝTO - SPOLU	DIAĽNICE/D	DIAĽNICE/R	D. ZNÁMKA - SPOLU
		[km]	[km]	[km]	[km]	[km]	[km]	[km]
TRNAVSKÝ KRAJ	Dunajská Streda		15,894	49,401	65,295		15,894	15,894
	Galanta		15,414	45,216	60,630		15,414	15,414
	Hlohovec	14,676		9,899	24,575	14,676		14,676
	Piešťany	19,806		11,713	31,519	19,806		19,806
	Senica	13,451		30,539	43,990	13,451		13,451
	Skalica	1,651		29,595	31,246	1,651		1,651
	Trnava	17,878	10,320	38,241	66,439	17,878	10,165	28,043
TRNAVSKÝ KRAJ SPOLU:		67,462	41,628	214,604	323,694	67,462	41,473	108,935
ŽILINSKÝ KRAJ	Bytča	9,348		19,070	28,418	9,348		9,348
	Čadca	20,914		22,555	43,469	20,932		20,932
	Dolný Kubín		5,733	39,593	45,326			
	Kysucké Nové Mesto			9,571	9,571			
	Liptovský Mikuláš	44,925		57,615	102,540	44,925		44,925
	Martin	15,840	1,344	28,220	45,404	15,840	1,344	17,184
	Námestovo			17,379	17,379			
	Ružomberok	2,936		39,211	42,147	2,936		2,936
	Turčianske Teplice		4,201	31,165	35,366			
	Tvrdošín		7,780	10,715	18,495			
	Žilina	25,492		45,355	70,847	25,492		25,492
ŽILINSKÝ KRAJ SPOLU:		119,455	19,058	320,449	458,962	119,473	1,344	120,817
SR - SPOLU		529,697	297,188	2 221,021	3 047,906	515,862	248,579	764,441

DĹŽKY ÚSEKOV SPOPLATNENÝCH DIAĽNIC NA ÚZEMÍ SR



STAV CESTNEJ SIETE K: 01.01.2023

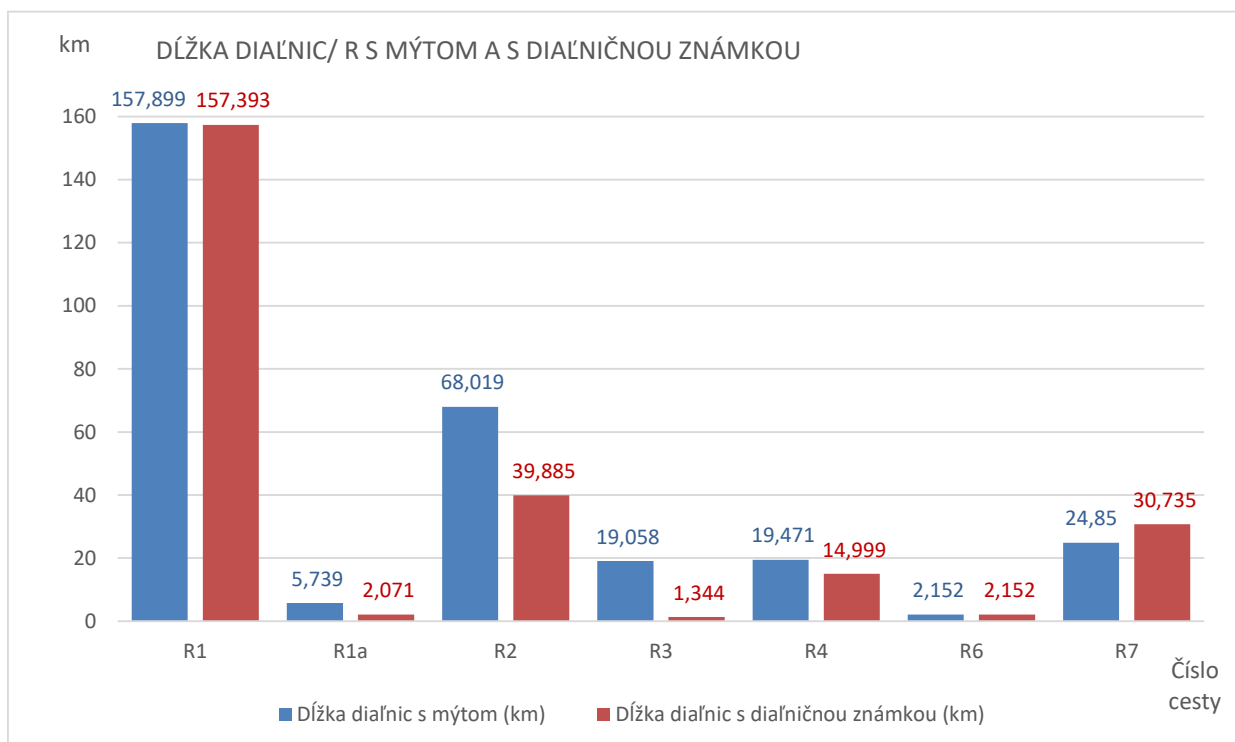
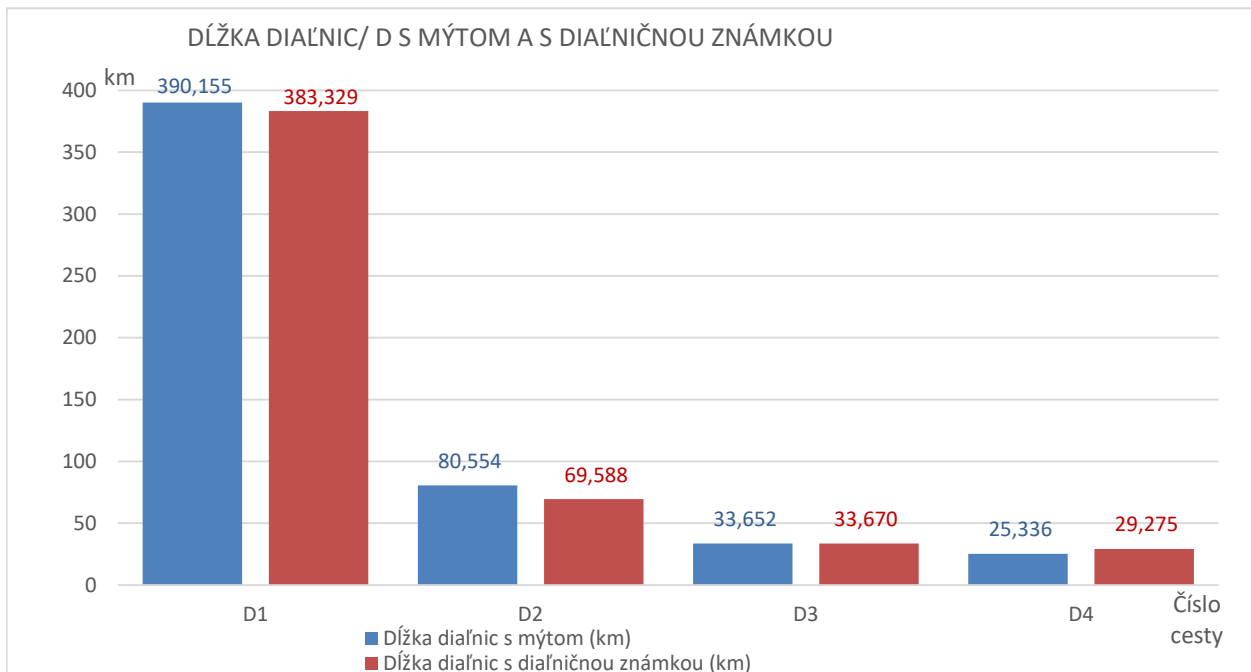

DĹŽKY ÚSEKOV SPOPLATNENÝCH MÝTOM CESTY I. TRIEDY NA ÚZEMÍ SR



STAV CESTNEJ SIETE K: 01.01.2023

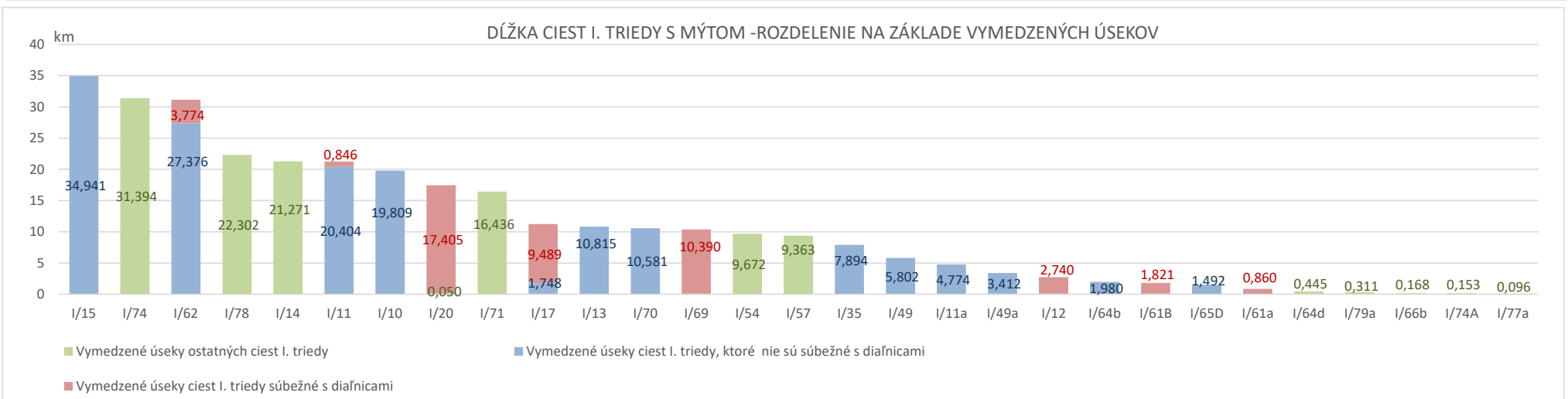
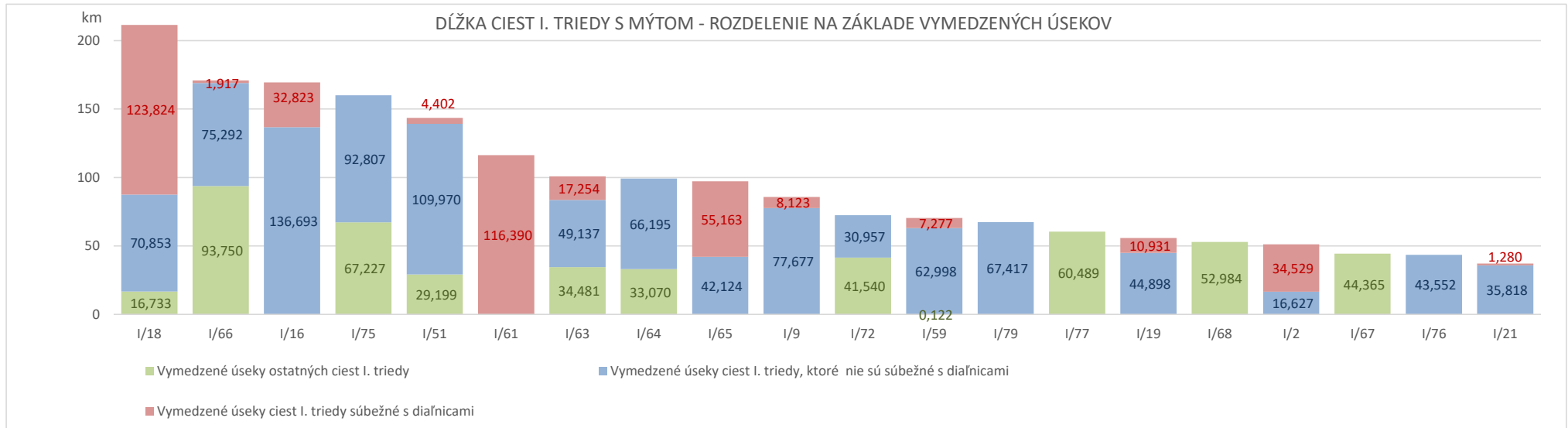

Stav cestnej siete k 1.1.2023

Základné údaje o cestnej sieti

Stav k 1.1.2023

Dĺžka diaľnic a ciest:

DIAĽNICE (D, R)	861,2 km
CESTY I. TRIEDY	3 336,6 km
CESTY II. TRIEDY	3 625,0 km
CESTY III. TRIEDY	10 333,7 km
DĹŽKA DIAĽNIC A CIEST:	18 156,5 km



LEGENDA
Vymedzené úseky pozemných komunikácií pre sadzby mýta

- D1** Vymedzené úseky diaľnic
- 61** Vymedzené úseky ciest I. tr. súbežné s diaľnicami
- 16** Vymedzené úseky ciest I. tr., ktoré nie sú súbežné s diaľnicami
- 74** Vymedzené úseky ostatných ciest I. tr.
- Úseky ciest v intraviláne

1:1 000 000



Stav cestnej siete k 1.1.2023

Základné údaje o cestnej sieti
Stav k 1.1.2023

Dĺžka diaľnic a ciest:

DIAĽNICE (D, R)	861,2 km
CESTY I. TRIEDY	3 336,6 km
CESTY II. TRIEDY	3 625,0 km
CESTY III. TRIEDY	10 333,7 km
DĹŽKA DIAĽNIC A CIEST:	18 156,5 km



Legenda

- Spoplatnené úseky PK - Diaľničná známka
- Diaľnice a cesty**
- D1 Diaľnice
- 50 Cesty I. triedy
- 511 Cesty II. triedy

1:1 100 000

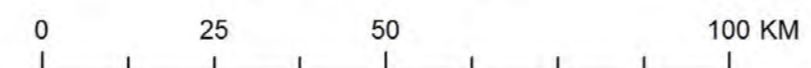

© ZBGIS ©, ÚGKK SR 86-102-1652/2017, 2017
 © Model cestnej siete, SLOVENSKÁ SPRÁVA CIEST,
 Cestná databanka www.cdb.sk
 Oddelenie tvorby výstupov a externých služieb, 2023
 37/90

ODBOR 2100 – CESTNÁ DATABANKA

MEDZINÁRODNÉ CESTNÉ ŤAHY “E”

SO STAVOM CESTNEJ SIETE KU DŇU: 01.01.2023

BRATISLAVA, 2023

Stav cestnej siete k 1.1.2023

Základné údaje o cestnej sieti

Stav k 1.1.2023

Dĺžka diaľnic a ciest:

DIAĽNICE (D, R)	861,2 km
CESTY I. TRIEDY	3 336,6 km
CESTY II. TRIEDY	3 625,0 km
CESTY III. TRIEDY	10 333,7 km
DĹŽKA DIAĽNIC A CIEST:	18 156,5 km

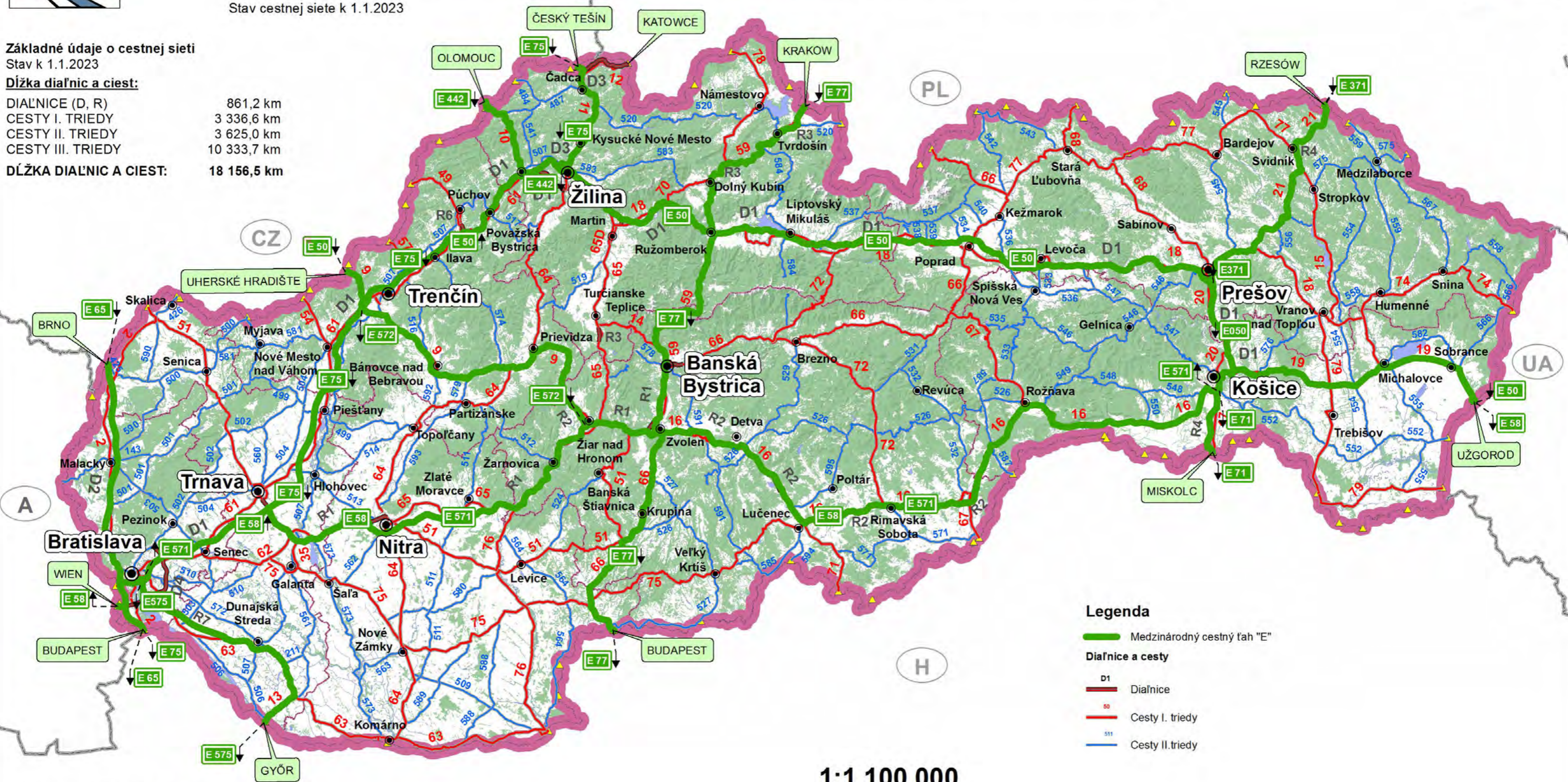

Legenda

- Medzinárodný cestný ťah "E"
- Diaľnice a cesty**
- D1 Diaľnice
- 60 Cesty I. triedy
- 511 Cesty II. triedy

1:1 100 000

Cez Slovenskú republiku prechádzajú:

- hlavné cesty triedy „A“:
- E50 – št.hranica CZ/SK, hr.priechod Drietoma, okr.Trenčín – Žilina – Ružomberok – Lipt.Mikuláš – Poprad – Prešov – Košice – Michalovce – št.hranica SK/U, hr.priechod Vyšné Nemecké, okr. Sobrance
- E65 – št.hranica CZ/SK, hr.priechod Kúty, okr.Skalica – Malacky – Bratislava – št.hranica SK/H, hr.priechod Rusovce, okr.Bratislava
- E75 – št.hranica CZ/SK, hr.priechod Svrčinovec, okr.Čadca – Žilina – Trenčín – Trnava – Bratislava – št.hranica SK/H, hr.priechod Rusovce, okr.Bratislava
- doplnkové cesty triedy „A“:
- E58 – št.hranica A/SK, hr.priechod Bratislava Petržalka – Bratislava – Trnava – Nitra – Zvolen – Lučenec – Rožňava – Košice – Michalovce – št.hranica SK/U, hr.priechod Vyšné Nemecké, okr.Sobrance,
- E71 – Košice-Barca – št.hranica SK/H, hr.priechod Milhošť, okr.Košice vidiek
- E77 – št.hranica PL/SK, hr.priechod Trstená, okr.Tvrdošín – Dolný Kubín – Ružomberok – Banská Bystrica – Zvolen – št.hranica SK/H, hr.priechod Šahy, okr.Levice
- cesty triedy „B“:
- E371 – št.hranica PL/SK, hr.priechod Vyšný Komárnik – Svidník – Gíraltovcy – Prešov, križovatka D1 x I/68
- E442 – št.hranica CZ/SK, hr.priechod Makov, okr.Čadca – Bytča – Žilina
- E571 – Bratislava-Trnávka – Trnava – Nitra – Zvolen – Lučenec – Rožňava – Košice-Staré mesto
- E572 – križovatka D1 x I/9, Chochoľná, okr.Trenčín – Bánovce nad Bebravou – Prievidza – križovatka R2 x R1, okres Žiar nad Hronom
- E575 – Bratislava, Podunajské Biskupice, križovatka D1 x R7 – Šamorín - Dunajská Streda – Veľký Meder - št.hranica SK/H, hr.priechod Medvedov

Medzinárodné cestné ťahy "E" - kraj / okres



STAV CESTNEJ SIETE K: 01.01.2023

Kraj	Okres	Typ ťahu	Číslo ťahu	Dĺžka / km
Banskobystrický kraj	Banská Bystrica	európska	E077	39,247
			E058	18,255
	Detva		E571	18,255
	Krupina		E077	35,171
	Lučenec		E058	37,363
			E571	37,363
	Revúca		E058	8,795
	Rimavská Sobota		E571	8,795
			E058	36,083
	Zvolen		E571	36,083
			E058	24,903
	Žarnovica		E077	29,944
			E571	24,903
	Žiar nad Hronom		E058	23,043
E571		23,043		
		E058	25,464	
		E571	25,464	
		E572	11,945	
Banskobystrický kraj - dĺžka celkom				464,119
Bratislavský kraj	Bratislava II	európska	E058	10,014
			E075	10,014
			E575	8,235
	Bratislava III		E058	1,046
			E075	1,046
			E571	1,046
	Bratislava IV		E065	13,418
	Bratislava V		E058	10,859
			E065	17,447
	Malacky		E075	19,177
			E065	34,587
	Senec		E058	22,760
			E075	22,760
			E571	22,760
E575		7,524		
Bratislavský kraj - dĺžka celkom				202,693
Košícký kraj	Košice - okolie	európska	E050	30,106
			E058	47,491
			E071	14,106
			E571	27,614
	Košice I		E058	0,362
	Košice II		E058	11,171
			E571	11,171
	Košice III		E058	5,324
			E058	7,347
	Košice IV		E071	9,238
			E571	7,308
	Michalovce		E050	27,503
			E058	27,503
	Rožňava		E058	50,896
E571		50,896		

Medzinárodné cestné ťahy "E" - kraj / okres



STAV CESTNEJ SIETE K: 01.01.2023

Kraj	Okres	Typ ťahu	Číslo ťahu	Dĺžka / km
Košický kraj	Sobrance	európska	E050	21,386
			E058	21,386
	Spišská Nová Ves		E050	3,001
	Trebišov		E050	15,394
			E058	15,394
Košický kraj - dĺžka celkom				404,597
Nitriansky kraj	Levice	európska	E077	15,932
	Nitra		E058	33,582
			E571	33,582
	Zlaté Moravce		E058	26,850
			E571	26,850
Nitriansky kraj - dĺžka celkom				136,796
Prešovský kraj	Kežmarok	európska	E050	1,129
	Levoča		E050	29,120
	Poprad		E050	34,065
	Prešov		E050	48,482
			E371	24,982
	Svidník		E371	52,599
Prešovský kraj - dĺžka celkom				190,377
Trenčiansky kraj	Bánovce nad Bebravou	európska	E572	18,512
	Ilava		E050	15,856
			E075	15,856
	Nové Mesto nad Váhom		E075	21,608
	Partizánske		E572	3,068
	Považská Bystrica		E050	15,520
			E075	15,520
	Prievidza		E572	46,357
	Púchov		E050	7,639
			E075	7,639
	Trenčín		E050	31,629
E075		25,660		
E572	20,117			
Trenčiansky kraj - dĺžka celkom				244,981
Trnavský kraj	Dunajská Streda	európska	E575	57,348
	Galanta		E058	15,416
			E571	15,416
	Hlohovec		E075	14,676
	Piešťany		E075	19,806
	Senica		E065	13,451
	Skalica		E065	1,651
			E058	18,422
	Trnava		E075	17,878
E571		18,422		
Trnavský kraj - dĺžka celkom				192,486

Medzinárodné cestné ťahy "E" - kraj / okres



STAV CESTNEJ SIETE K: 01.01.2023

Kraj	Okres	Typ ťahu	Číslo ťahu	Dĺžka / km
Žilinský kraj	Bytča	európska	E050	9,348
			E075	9,348
			E442	20,786
	Čadca		E075	18,577
			E442	12,329
	Dolný Kubín		E050	5,441
			E077	28,620
	Kysucké Nové Mesto		E075	11,198
	Liptovský Mikuláš		E050	44,925
	Martin		E050	20,887
	Ružomberok		E050	27,943
			E077	32,911
	Tvrdošín		E077	22,948
	Žilina		E050	31,050
			E075	17,216
E442		11,808		
Žilinský kraj - dĺžka celkom				325,335
Medzinárodné ťahy E SPOLU:				2 161,384

ODBOR 2100 – CESTNÁ DATABANKA

TRANSEURÓPSKA MAGISTRÁLA “TEM”

SO STAVOM CESTNEJ SIETE KU DŇU: 01.01.2023

BRATISLAVA, 2023

Stav cestnej siete k 1.1.2023

Základné údaje o cestnej sieti

Stav k 1.1.2023

Dĺžka diaľnic a ciest:

DIALNICE (D, R)	861,2 km
CESTY I. TRIEDY	3 336,6 km
CESTY II. TRIEDY	3 625,0 km
CESTY III. TRIEDY	10 333,7 km
DĹŽKA DIAĽNIC A CIEST:	18 156,5 km



Legenda

Medzinárodný cestný ťah "TEM"

Diaľnice a cesty

- D1 Diaľnice
- 60 Cesty I. triedy
- 511 Cesty II. triedy

Cez Slovenskú republiku prechádza 7 TEM trás, pôvodne boli navrhnuté na základe medzinárodných cestných ťahov „E“.

TEM 1: št.hranica CZ/SK, hr.priechod Skalica – Bratislava – št.hranica SK/H, hr.priechod Rusovce, okr.Bratislava

TEM 2: št. hranica PL/SK, hr.priechod Skalité, okr. Čadca – Žilina – Bratislava – št.hranica SK/A, hr.priechod Berg, Bratislava

TEM 3: št.hranica CZ/SK, hr.priechod Drietoma, okr.Trenčín – križ.s D1, I/9 Chocholná, okr.Trenčín

TEM 4: križ. s I/61, I/60 Žilina – Ružomberok – Lipt.Mikuláš – Poprad – Prešov – Košice – Michalovce – Sobrance – št.hranica SK/U, hr.priechod Vyšné Nemecké, okr. Sobrance

TEM 5: križ. s I/18, I/69 Ružomberok – Banská Bystrica – Zvolen – Levice – št.hranica SK/H, hr.priechod Šahy, okr.Levice

TEM 6: Košice križ. I/16 x I/20 x I/19 - št.hranica SK/H, hr.priechod Milhošť, okr. Košice

TEM 7: Prešov, Ľubotice – Svidník – št.hranica SK/PL, hr.priechod Výšný Komárnik, okr.Svidník

1:1 100 000

Transeurópska magistrála "TEM" - kraj / okres



STAV CESTNEJ SIETE K: 01.01.2023

Kraj	Okres	Typ ťahu	Číslo ťahu	Dĺžka / km
Banskobystrický kraj	Banská Bystrica	trans európska	TEM5	39,247
	Krupina		TEM5	35,171
	Zvolen		TEM5	29,944
Banskobystrický kraj - dĺžka celkom				104,362
Bratislavský kraj	Bratislava II	transeurópska	TEM2	10,014
	Bratislava III		TEM2	1,046
	Bratislava IV		TEM1	13,418
	Bratislava V		TEM1	17,447
			TEM2	5,766
	Malacky		TEM1	34,587
	Senec		TEM2	22,760
Bratislavský kraj - dĺžka celkom				105,038
Košícký kraj	Košice - okolie	transeurópska	TEM4	30,106
			TEM6	15,530
	Košice I		TEM6	0,362
	Košice III		TEM6	5,324
	Košice IV		TEM6	9,277
	Michalovce		TEM4	27,503
	Sobrance		TEM4	21,386
	Spišská Nová Ves		TEM4	3,001
	Trebišov		TEM4	15,394
Košický kraj - dĺžka celkom				127,883
Nitriansky kraj	Levice	TEM	TEM5	15,932
Nitriansky kraj - dĺžka celkom				15,932
Prešovský kraj	Kežmarok	transeurópska	TEM4	1,129
	Levoča		TEM4	29,120
	Poprad		TEM4	34,065
	Prešov		TEM4	48,482
			TEM7	17,373
	Svidník		TEM7	52,599
Prešovský kraj - dĺžka celkom				182,768
Trenčiansky kraj	Ilava	transeurópska	TEM2	15,856
	Nové Mesto nad Váhom		TEM2	21,608
	Považská Bystrica		TEM2	15,520
	Púchov		TEM2	7,639
	Trenčín		TEM2	25,660
			TEM3	12,824
Trenčiansky kraj - dĺžka celkom				99,107
Trnavský kraj	Hlohovec	transeurópska	TEM2	14,676
	Piešťany		TEM2	19,806
	Senica		TEM1	13,451
	Skalica		TEM1	1,651
	Trnava		TEM2	17,878
Trnavský kraj - dĺžka celkom				67,462

Transeurópska magistrála "TEM" - kraj / okres



STAV CESTNEJ SIETE K: 01.01.2023

Kraj	Okres	Typ ťahu	Číslo ťahu	Dĺžka / km
Žilinský kraj	Bytča	transeurópska	TEM2	9,348
	Čadca		TEM2	33,139
	Dolný Kubín		TEM4	5,441
	Kysucké Nové Mesto		TEM2	11,198
	Liptovský Mikuláš		TEM4	44,925
	Martin		TEM4	20,887
	Ružomberok		TEM4	27,943
			TEM5	23,435
	Žilina		TEM2	17,216
			TEM4	18,801
Žilinský kraj - dĺžka celkom				212,333
Transeurópska magistrála "TEM" SPOLU:				914,885

ODBOR 2100 – CESTNÁ DATABANKA

**MULTIMODÁLNE KORIDORY „TEN-T“,
základná (CORE) a súhrnná (Comprehensive) sieť**

SO STAVOM CESTNEJ SIETE KU DŇU: 01.01.2023

BRATISLAVA, 2023

Základné údaje o cestnej sieti
Stav k 1.1.2023

Stav cestnej siete k 1.1.2023

Dĺžka diaľnic a ciest:

DIALNICE (D, R)	861,2 km
CESTY I. TRIEDY	3 336,6 km
CESTY II. TRIEDY	3 625,0 km
CESTY III. TRIEDY	10 333,7 km
DĹŽKA DIAĽNIC A CIEST:	18 156,5 km

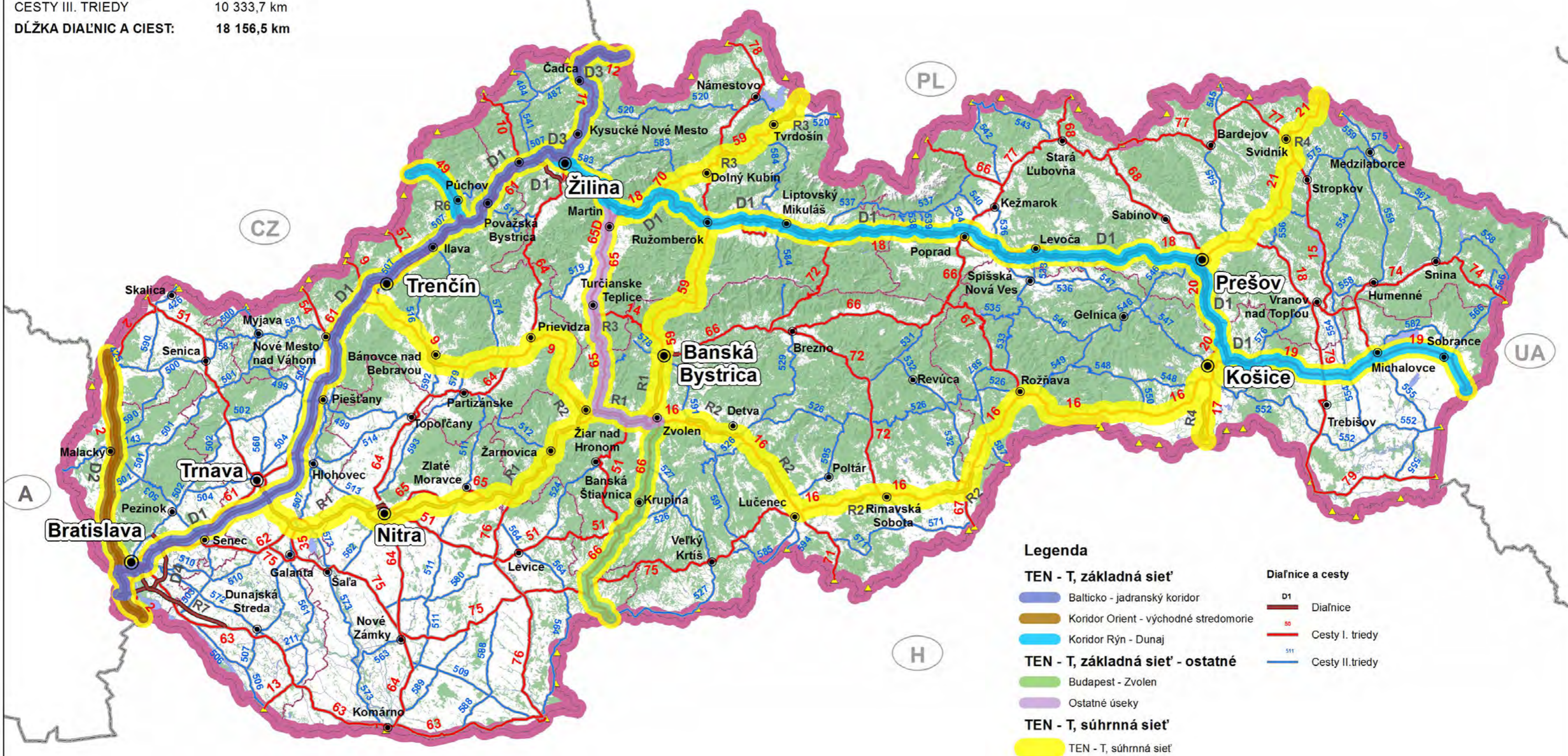

Legenda

TEN - T, základná sieť

- Balticko - jadranský koridor
- Koridor Orient - východné stredomorie
- Koridor Rýn - Dunaj

TEN - T, základná sieť - ostatné

- Budapest - Zvolen
- Ostatné úseky

TEN - T, súhrnná sieť

- TEN - T, súhrnná sieť

Diaľnice a cesty

- D1 Diaľnice
- Cesty I. triedy
- Cesty II. triedy

1:1 100 000

Multimodálne koridory TEN-T - kraj / okres



STAV CESTNEJ SIETE K: 01.01.2023

Typ ťahu	Kraj	Okres	Číslo ťahu	Dĺžka / km	
TEN-T základná sieť	Banskobystrický kraj	Krupina	Budapest - Zvolen	35,171	
		Zvolen	Budapest - Zvolen	18,886	
			Základná sieť - ostatné	12,034	
		Žiar nad Hronom	Základná sieť - ostatné	27,530	
	Banskobystrický kraj Celková hodnota				93,621
	Bratislavský kraj	Bratislava II	Balticko - adriatický	10,014	
		Bratislava III	Balticko - adriatický	1,046	
		Bratislava IV	Orient - východné stredomorie	13,418	
		Bratislava V	Balticko - adriatický	13,547	
			Orient - východné stredomorie	17,447	
		Malacky	Orient - východné stredomorie	34,587	
		Senec	Balticko - adriatický	22,760	
	Bratislavský kraj Celková hodnota				112,819
	Košický kraj	Košice - okolie	Rýn - Dunaj	30,140	
		Michalovce	Rýn - Dunaj	27,503	
		Sobrance	Rýn - Dunaj	21,386	
		Spišská Nová Ves	Rýn - Dunaj	3,001	
		Trebišov	Rýn - Dunaj	15,394	
	Košický kraj Celková hodnota				97,424
	Nitriansky kraj	Levice	Budapest - Zvolen	15,932	
	Nitriansky kraj Celková hodnota				15,932
	Prešovský kraj	Kežmarok	Rýn - Dunaj	1,129	
		Levoča	Rýn - Dunaj	29,129	
		Poprad	Rýn - Dunaj	34,065	
		Prešov	Rýn - Dunaj	48,482	
	Prešovský kraj Celková hodnota				112,805
	Trenčiansky kraj	Ilava	Balticko - adriatický	15,856	
Nové Mesto nad Váhom		Balticko - adriatický	21,608		
Považská Bystrica		Balticko - adriatický	15,520		
		Rýn - Dunaj	15,520		
Púchov		Balticko - adriatický	7,639		
		Rýn - Dunaj	30,113		
Trenčín	Balticko - adriatický	25,660			
Trenčiansky kraj Celková hodnota				131,916	
Trnavský kraj	Hlohovec	Balticko - adriatický	14,676		
	Piešťany	Balticko - adriatický	19,806		
	Senica	Orient - východné stredomorie	13,451		
	Skalica	Orient - východné stredomorie	1,651		
	Trnava	Balticko - adriatický	17,878		
Trnavský kraj Celková hodnota				67,462	

Multimodálne koridory TEN-T - kraj / okres



STAV CESTNEJ SIETE K: 01.01.2023

Typ ťahu	Kraj	Okres	Číslo ťahu	Dĺžka / km
TEN-T základná sieť	Žilinský kraj	Bytča	Balticko - adriatický	9,348
			Rýn - Dunaj	9,348
		Čadca	Balticko - adriatický	32,251
		Dolný Kubín	Rýn - Dunaj	5,441
		Kysucké Nové Mesto	Balticko - adriatický	11,198
		Liptovský Mikuláš	Rýn - Dunaj	44,925
		Martin	Rýn - Dunaj	20,960
			Základná sieť - ostatné	24,372
		Ružomberok	Rýn - Dunaj	27,943
		Turčianske Teplice	Základná sieť - ostatné	23,235
		Žilina	Balticko - adriatický	17,329
Rýn - Dunaj	31,184			
Žilinský kraj Celková hodnota				257,534
Multimodálne koridory "TEN-T", základná sieť SPOLU:				889,513

TEN-T súhrnná sieť	Banskobystrický kraj	Banská Bystrica	TEN - T súhrnná sieť	39,669	
		Detva	TEN - T súhrnná sieť	18,255	
		Krupina	TEN - T súhrnná sieť	35,259	
		Lučenec	TEN - T súhrnná sieť	37,363	
		Revúca	TEN - T súhrnná sieť	8,795	
		Rimavská Sobota	TEN - T súhrnná sieť	36,083	
		Zvolen	TEN - T súhrnná sieť	53,728	
		Žarnovica	TEN - T súhrnná sieť	23,043	
		Žiar nad Hronom	TEN - T súhrnná sieť	57,222	
	Banskobystrický kraj Celková hodnota				309,417
	Bratislavský kraj	Bratislava II	TEN - T súhrnná sieť	10,014	
		Bratislava III	TEN - T súhrnná sieť	1,046	
		Bratislava IV	TEN - T súhrnná sieť	13,418	
		Bratislava V	TEN - T súhrnná sieť	21,719	
		Malacky	TEN - T súhrnná sieť	34,587	
		Senec	TEN - T súhrnná sieť	22,760	
	Bratislavský kraj Celková hodnota				103,544
	Košícký kraj	Košice - okolie	TEN - T súhrnná sieť	73,414	
		Košice I	TEN - T súhrnná sieť	0,362	
		Košice II	TEN - T súhrnná sieť	11,971	
		Košice III	TEN - T súhrnná sieť	5,324	
		Košice IV	TEN - T súhrnná sieť	12,302	
		Michalovce	TEN - T súhrnná sieť	27,503	
		Rožňava	TEN - T súhrnná sieť	50,896	
		Sobrance	TEN - T súhrnná sieť	21,386	
		Spišská Nová Ves	TEN - T súhrnná sieť	3,001	
		Trebišov	TEN - T súhrnná sieť	15,394	
Košický kraj Celková hodnota				221,553	
Nitriansky kraj	Levice	TEN - T súhrnná sieť	15,932		
	Nitra	TEN - T súhrnná sieť	33,582		
	Zlaté Moravce	TEN - T súhrnná sieť	26,850		
Nitriansky kraj Celková hodnota				76,364	

Multimodálne koridory TEN-T - kraj / okres



STAV CESTNEJ SIETE K: 01.01.2023

Typ ťahu	Kraj	Okres	Číslo ťahu	Dĺžka / km	
TEN-T súhrnná sieť	Prešovský kraj	Kežmarok	TEN - T súhrnná sieť	1,129	
		Levoča	TEN - T súhrnná sieť	29,129	
		Poprad	TEN - T súhrnná sieť	34,065	
		Prešov	TEN - T súhrnná sieť	74,255	
		Svidník	TEN - T súhrnná sieť	52,599	
	Prešovský kraj Celková hodnota				191,177
	Trenčiansky kraj	Bánovce nad Bebravou	TEN - T súhrnná sieť	18,538	
		Ilava	TEN - T súhrnná sieť	15,856	
		Nové Mesto nad Váhom	TEN - T súhrnná sieť	21,608	
		Partizánske	TEN - T súhrnná sieť	3,068	
		Považská Bystrica	TEN - T súhrnná sieť	15,520	
		Prievidza	TEN - T súhrnná sieť	47,077	
		Púchov	TEN - T súhrnná sieť	32,914	
	Trenčín	TEN - T súhrnná sieť	45,853		
	Trenčiansky kraj Celková hodnota				200,434
	Trnavský kraj	Galanta	TEN - T súhrnná sieť	15,416	
		Hlohovec	TEN - T súhrnná sieť	14,676	
		Piešťany	TEN - T súhrnná sieť	19,806	
		Senica	TEN - T súhrnná sieť	13,451	
		Skalica	TEN - T súhrnná sieť	1,651	
		Trnava	TEN - T súhrnná sieť	25,807	
	Trnavský kraj Celková hodnota				90,807
	Žilinský kraj	Bytča	TEN - T súhrnná sieť	9,348	
		Čadca	TEN - T súhrnná sieť	32,251	
		Dolný Kubín	TEN - T súhrnná sieť	43,565	
		Kysucké Nové Mesto	TEN - T súhrnná sieť	11,198	
		Liptovský Mikuláš	TEN - T súhrnná sieť	44,925	
		Martin	TEN - T súhrnná sieť	52,171	
		Ružomberok	TEN - T súhrnná sieť	51,378	
		Turčianske Teplice	TEN - T súhrnná sieť	23,291	
		Tvrdošín	TEN - T súhrnná sieť	22,991	
	Žilina	TEN - T súhrnná sieť	41,065		
	Žilinský kraj Celková hodnota				332,183
TEN-T, súhrnná sieť SPOLU:				1 525,479	

ODBOR 2100 – CESTNÁ DATABANKA

DIAĽNICE A CESTY PODĽA KRYTU VOZOVKY

SO STAVOM CESTNEJSIETE KU DŇU: 01.01.2023

BRATISLAVA, 2023

DIAĽNICE A CESTY PODĽA KRYTU VOZOVKY



ÚZEMNÉ ČLENENIE: SR/KRAJ/OKRES

STAV CESTNEJ SIETE K: 01.01.2023

DOPRAVNÝ VÝZNAM	DĹŽKY VOZOVIEK A PLOCHY VOZOVIEK S KOREKCIAMI PODĽA DRUHU KRYTU													
	BETÓNOVÝ		BITÚMENOVÝ		DLÁŽDENÝ		DREVENÝ		ŠTRKOVÝ		NEURČENÝ		SPOLU	
	DĹŽKA VOZOVKY [km]	PLOCHA VOZOVKY [m ²]	DĹŽKA VOZOVKY [km]	PLOCHA VOZOVKY [m ²]	DĹŽKA VOZOVKY [km]	PLOCHA VOZOVKY [m ²]	DĹŽKA VOZOVKY [km]	PLOCHA VOZOVKY [m ²]	DĹŽKA VOZOVKY [km]	PLOCHA VOZOVKY [m ²]	DĹŽKA VOZOVKY [km]	PLOCHA VOZOVKY [m ²]	DĹŽKA VOZOVKY [km]	PLOCHA VOZOVKY [m ²]
DIAĽNICE / D	34,146	334 758	1 163,520	13 040 614									1 197,666	13 375 372
DIAĽNICE / R			630,070	6 492 340									630,070	6 492 340
CESTY I. TRIEDY:	47,919	490 270	3 524,064	32 681 025	0,246	1 496					0,748	6 273	3 572,977	33 179 064
CESTY II. TRIEDY:	28,878	186 580	3 656,143	27 482 458	2,327	21 234			6,410	22 599	1,318	9 657	3 695,076	27 722 529
CESTY III. TRIEDY:	17,007	112 316	10 330,566	63 814 709	4,734	35 247	0,059	250	31,992	133 927	4,305	27 218	10 388,663	64 123 666
SPOLU:	127,950	1 123 925	19 304,363	143 511 146	7,307	57 977	0,059	250	38,402	156 525	6,371	43 148	19 484,452	144 892 971

DĹŽKA VOZOVKY:

- 1) Je určovaná pre potreby vyjadrenia plochy vozovky, to znamená, že dĺžka VOZOVKY úsekov tvoriacich líniu príslušnej PK je totožná s dĺžkou úsekov tvoriacich líniu PK (v smere orientácie PK bez križovatkových vetiev).
- 2) Pre potreby SHV (systém hospodárenia s vozovkami) je dĺžka vozovky príslušnej PK vyjadrená dĺžkou vozovky VŠETKÝCH úsekov, ktoré prislúchajú danej PK, t.j. vrátane úsekov v protismere orientácie PK (pri smerovo rozdelených PK) a vrátane križovatkových vetiev.
- 3) V križovatkách PK je dĺžka vozovky započítaná v plnej dĺžke len pre PK najvyššieho dopravného významu.

DĹŽKA POZEMNEJ KOMUNIKÁCIE :

- 1) Je dĺžka línie PK vyjadrená jej staničením od začiatku po koniec, nositeľmi staničenia PK sú jej medzikrižovatkové úseky a lúče v oblasti zložitých križovatiek. V prípade smerovo rozdelenej PK je nositeľom jej staničenia oddelená časť 1.
- 2) Z pohľadu centrálnej techniky evidencie PK predstavuje dĺžka PK súčet evidenčných dĺžok uzlových úsekov, ktoré ju vytvárajú: medzikrižovatkových uzlových úsekov a uzlových úsekov tvorených lúčmi v oblasti zložitých križovatiek. V prípade smerovo rozdelenej PK je jej dĺžka tvorená súčtom evidenčných dĺžok uzlových úsekov tvoriacich jej oddelenú časť 1.

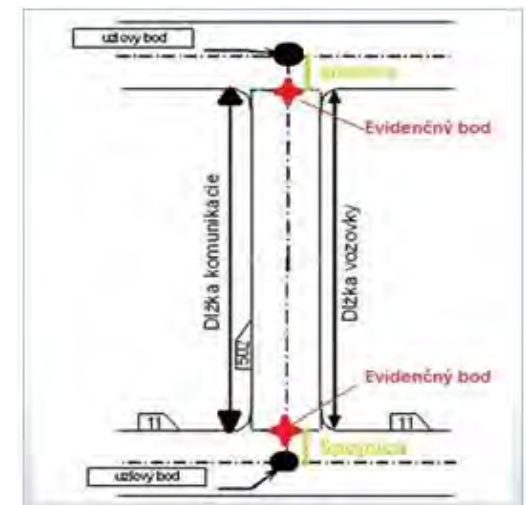

VOZOVKY NA DIAĽNICIACH / D



ČLENENIE: KRAJ/OKRES

STAV CESTNEJ SIETE K: 01.01.2023

KRAJ	OKRES	DĹŽKY VOZOVIEK A PLOCHY VOZOVIEK S KOREKCIAMI PODĽA DRUHU KRYTU											
		BETÓNOVÝ		BITÚMENOVÝ		DLÁŽDENÝ		DREVENÝ		ŠTRKOVÝ		SPOLU	
		DĹŽKA VOZOVKY [km]	PLOCHA VOZOVKY [m ²]	DĹŽKA VOZOVKY [km]	PLOCHA VOZOVKY [m ²]	DĹŽKA VOZOVKY [km]	PLOCHA VOZOVKY [m ²]	DĹŽKA VOZOVKY [km]	PLOCHA VOZOVKY [m ²]	DĹŽKA VOZOVKY [km]	PLOCHA VOZOVKY [m ²]	DĹŽKA VOZOVKY [km]	PLOCHA VOZOVKY [m ²]
BRATISLAVSKÝ KRAJ	Bratislava I												
	Bratislava II			62,244	684 912							62,244	684 912
	Bratislava III			4,775	51 488							4,775	51 488
	Bratislava IV	4,918	44 664	29,211	309 159							34,129	353 823
	Bratislava V	3,338	38 172	66,422	756 066							69,760	794 238
	Malacký			74,578	813 840							74,578	813 840
	Pezinok			10,070	120 467							10,070	120 467
	Senec			68,027	791 227							68,027	791 227
BRATISLAVSKÝ KRAJ SPOLU:		8,256	82 836	315,327	3 527 159							323,583	3 609 995
KOŠICKÝ KRAJ	Gelnica												
	Košice I												
	Košice II												
	Košice III												
	Košice IV												
	Košice-okolie			46,983	541 552							46,983	541 552
	Michalovce												
	Rožňava												
	Sobrance												
	Spišská Nová Ves			5,649	69 740							5,649	69 740
Trebišov													
KOŠICKÝ KRAJ SPOLU:				52,632	611 292							52,632	611 292
PREŠOVSKÝ KRAJ	Bardejov												
	Humenné												
	Kežmarok			2,297	26 549							2,297	26 549
	Levoča	3,400	25 918	59,528	664 098							62,928	690 016
	Medzilaborce												
	Poprad	2,609	21 972	70,206	776 975							72,815	798 947
	Prešov	13,328	143 945	91,393	1 060 773							104,721	1 204 719
	Sabinov												
Snina													

VOZOVKY NA DIAĽNICIACH / D



ČLENIENIE: KRAJ/OKRES

STAV CESTNEJ SIETE K: 01.01.2023

KRAJ	OKRES	DĹŽKY VOZOVIEK A PLOCHY VOZOVIEK S KOREKCIAMI PODĽA DRUHU KRYTU											
		BETÓNOVÝ		BITÚMENOVÝ		DLÁŽDENÝ		DREVENÝ		ŠTRKOVÝ		SPOLU	
		DĹŽKA VOZOVKY [km]	PLOCHA VOZOVKY [m ²]	DĹŽKA VOZOVKY [km]	PLOCHA VOZOVKY [m ²]	DĹŽKA VOZOVKY [km]	PLOCHA VOZOVKY [m ²]	DĹŽKA VOZOVKY [km]	PLOCHA VOZOVKY [m ²]	DĹŽKA VOZOVKY [km]	PLOCHA VOZOVKY [m ²]	DĹŽKA VOZOVKY [km]	PLOCHA VOZOVKY [m ²]
PREŠOVSKÝ KRAJ	Stará Ľubovňa												
	Stropkov												
	Svidník												
	Vranov n./Topľou												
PREŠOVSKÝ KRAJ SPOLU:		19,337	191 835	223,424	2 528 395							242,761	2 720 230
TRENČIANSKY KRAJ	Bánovce nad Bebravou												
	Ilava			34,201	376 055							34,201	376 055
	Myjava												
	Nové Mesto n./Váhom			46,729	533 275							46,729	533 275
	Partizánske												
	Považská Bystrica			35,775	409 440							35,775	409 440
	Prievidza												
	Púchov			19,014	204 533							19,014	204 533
Trenčín			55,810	626 490							55,810	626 490	
TRENČIANSKY KRAJ SPOLU:				191,529	2 149 792							191,529	2 149 792
TRNAVSKÝ KRAJ	Dunajská Streda												
	Galanta												
	Hlohovec			31,623	355 466							31,623	355 466
	Piešťany			41,487	460 583							41,487	460 583
	Senica			28,643	307 227							28,643	307 227
	Skalica	0,795	10 659	2,518	31 084							3,313	41 743
	Trnava			39,749	461 043							39,749	461 043
TRNAVSKÝ KRAJ SPOLU:		0,795	10 659	144,020	1 615 403							144,815	1 626 062
ŽILINSKÝ KRAJ	Bytča			20,037	229 076							20,037	229 076
	Čadca	1,359	14 236	29,280	334 101							30,639	348 337
	Dolný Kubín												
	Kysucké Nové Mesto												
	Liptovský Mikuláš			97,231	1 075 122							97,231	1 075 122
	Martin			34,702	370 934							34,702	370 934
Námestovo													

VOZOVKY NA DIAĽNICIACH / D**ČLENIENIE: KRAJ/OKRES**

STAV CESTNEJ SIETE K: 01.01.2023

KRAJ	OKRES	DĹŽKY VOZOVIEK A PLOCHY VOZOVIEK S KOREKCIAMI PODĽA DRUHU KRYTU											
		BETÓNOVÝ		BITÚMENOVÝ		DLÁŽDENÝ		DREVENÝ		ŠTRKOVÝ		SPOLU	
		DĹŽKA VOZOVKY [km]	PLOCHA VOZOVKY [m ²]	DĹŽKA VOZOVKY [km]	PLOCHA VOZOVKY [m ²]	DĹŽKA VOZOVKY [km]	PLOCHA VOZOVKY [m ²]	DĹŽKA VOZOVKY [km]	PLOCHA VOZOVKY [m ²]	DĹŽKA VOZOVKY [km]	PLOCHA VOZOVKY [m ²]	DĹŽKA VOZOVKY [km]	PLOCHA VOZOVKY [m ²]
ŽILINSKÝ KRAJ	Ružomberok			6,350	70 715							6,350	70 715
	Turčianske Teplice												
	Tvrdošín												
	Žilina	4,399	35 192	48,988	528 626							53,387	563 818
ŽILINSKÝ KRAJ SPOLU:		5,758	49 428	236,588	2 608 573							242,346	2 658 001
VOZOVKY NA DIAĽNICIACH / D SPOLU:		34,146	334 758	1 163,520	13 040 614							1 197,666	13 375 372

VOZOVKY NA DIAĽNICIACH / R



ČLEZENIE: KRAJ/OKRES

STAV CESTNEJ SIETE K: 01.01.2023

KRAJ	OKRES	DĹŽKY VOZOVIEK A PLOCHY VOZOVIEK S KOREKCIAMI PODĽA DRUHU KRYTU											
		BETÓNOVÝ		BITÚMENOVÝ		DLÁŽDENÝ		DREVENÝ		NEURČENÝ		SPOLU	
		DĹŽKA VOZOVKY [km]	PLOCHA VOZOVKY [m ²]	DĹŽKA VOZOVKY [km]	PLOCHA VOZOVKY [m ²]	DĹŽKA VOZOVKY [km]	PLOCHA VOZOVKY [m ²]	DĹŽKA VOZOVKY [km]	PLOCHA VOZOVKY [m ²]	DĹŽKA VOZOVKY [km]	PLOCHA VOZOVKY [m ²]	DĹŽKA VOZOVKY [km]	PLOCHA VOZOVKY [m ²]
BANSKOBYSTRICKÝ KRAJ	Banská Bystrica			41,133	397 082							41,133	397 082
	Banská Štiavnica												
	Brezno												
	Detva			30,224	332 347							30,224	332 347
	Krupina												
	Lučenec			26,567	259 647							26,567	259 647
	Poltár												
	Revúca			8,793	92 156							8,793	92 156
	Rimavská Sobota			11,262	126 880							11,262	126 880
	Veľký Krtíš												
	Zvolen			54,725	548 765							54,725	548 765
	Žarnovica			48,210	467 328							48,210	467 328
Žiar n./Hronom			61,470	602 916							61,470	602 916	
BANSKOBYSTRICKÝ KRAJ SPOLU:				282,384	2 827 121							282,384	2 827 121
BA KRAJ	Bratislava II			17,925	255 133							17,925	255 133
	Senec			16,084	184 491							16,084	184 491
BRATISLAVSKÝ KRAJ SPOLU:				34,009	439 624							34,009	439 624
KOŠICKÝ KRAJ	Gelnica												
	Košice I												
	Košice II												
	Košice III												
	Košice IV			0,125	787							0,125	787
	Košice-okolie			31,754	348 435							31,754	348 435
	Michalovce												
	Rožňava												
	Sobrance												
	Spišská Nová Ves												
Trebišov													
KOŠICKÝ KRAJ SPOLU:				31,879	349 221							31,879	349 221

VOZOVKY NA DIAĽNICIACH / R



ČLENENIE: KRAJ/OKRES

STAV CESTNEJ SIETE K: 01.01.2023

KRAJ	OKRES	DĹŽKY VOZOVIEK A PLOCHY VOZOVIEK S KOREKCIAMI PODĽA DRUHU KRYTU											
		BETÓNOVÝ		BITÚMENOVÝ		DLÁŽDENÝ		DREVENÝ		NEURČENÝ		SPOLU	
		DĹŽKA VOZOVKY [km]	PLOCHA VOZOVKY [m ²]	DĹŽKA VOZOVKY [km]	PLOCHA VOZOVKY [m ²]	DĹŽKA VOZOVKY [km]	PLOCHA VOZOVKY [m ²]	DĹŽKA VOZOVKY [km]	PLOCHA VOZOVKY [m ²]	DĹŽKA VOZOVKY [km]	PLOCHA VOZOVKY [m ²]	DĹŽKA VOZOVKY [km]	PLOCHA VOZOVKY [m ²]
NITRIANSKY KRAJ	Komárno												
	Levice												
	Nitra			86,664	881 320							86,664	881 320
	Nové Zámky												
	Šaľa												
	Topoľčany												
	Zlaté Moravce			55,251	537 383							55,251	537 383
NITRIANSKY KRAJ SPOLU:				141,915	1 418 703							141,915	1 418 703
PREŠOVSKÝ KRAJ	Bardejov												
	Humenné												
	Kežmarok												
	Levoča												
	Medzilaborce												
	Poprad												
	Prešov			2,992	31 409							2,992	31 409
	Sabinov												
	Snina												
	Stará Ľubovňa												
	Stropkov												
	Svidník			5,444	63 151							5,444	63 151
Vranov n./Topľou													
PREŠOVSKÝ KRAJ SPOLU:				8,436	94 560							8,436	94 560
TRENČIANSKY KRAJ	Bánovce nad Bebravou			11,360	119 048							11,360	119 048
	Ilava												
	Myjava												
	Nové Mesto n./Váhom												
	Partizánske												
	Považská Bystrica												
	Prievidza												
	Púchov			2,990	29 579							2,990	29 579
Trenčín													
TRENČIANSKY KRAJ SPOLU:				14,350	148 627							14,350	148 627

VOZOVKY NA DIAĽNICIACH / R



ČLEZENIE: KRAJ/OKRES

STAV CESTNEJ SIETE K: 01.01.2023

KRAJ	OKRES	DĹŽKY VOZOVIEK A PLOCHY VOZOVIEK S KOREKCIAMI PODĽA DRUHU KRYTU											
		BETÓNOVÝ		BITÚMENOVÝ		DLÁŽDENÝ		DREVENÝ		NEURČENÝ		SPOLU	
		DĹŽKA VOZOVKY [km]	PLOCHA VOZOVKY [m ²]	DĹŽKA VOZOVKY [km]	PLOCHA VOZOVKY [m ²]	DĹŽKA VOZOVKY [km]	PLOCHA VOZOVKY [m ²]	DĹŽKA VOZOVKY [km]	PLOCHA VOZOVKY [m ²]	DĹŽKA VOZOVKY [km]	PLOCHA VOZOVKY [m ²]	DĹŽKA VOZOVKY [km]	PLOCHA VOZOVKY [m ²]
TRNAVSKÝ KRAJ	Dunajská Streda			32,666	373 813							32,666	373 813
	Galanta			36,021	351 592							36,021	351 592
	Hlohovec												
	Piešťany												
	Senica												
	Skalica												
	Trnava			26,441	262 725							26,441	262 725
TRNAVSKÝ KRAJ SPOLU:				95,128	988 129							95,128	988 129
ŽILINSKÝ KRAJ	Bytča												
	Čadca												
	Dolný Kubín			5,733	60 533							5,733	60 533
	Kysucké Nové Mesto												
	Liptovský Mikuláš												
	Martin			3,524	33 835							3,524	33 835
	Námestovo												
	Ružomberok												
	Turčianske Teplice			4,201	43 610							4,201	43 610
	Tvrdošín			8,511	88 378							8,511	88 378
Žilina													
ŽILINSKÝ KRAJ SPOLU:				21,969	226 355							21,969	226 355
VOZOVKY NA DIAĽNICIACH / R SPOLU:				630,070	6 492 340							630,070	6 492 340

VOZOVKY NA CESTÁCH I.TRIEDY



ČLENIENIE: KRAJ/OKRES

STAV CESTNEJ SIETE K: 01.01.2023

KRAJ	OKRES	DĹŽKY VOZOVIEK A PLOCHY VOZOVIEK S KOREKCIAMI PODĽA DRUHU KRYTU									
		BETÓNOVÝ		BITÚMENOVÝ		DLÁŽDENÝ		NEURČENÁ		SPOLU	
		DĹŽKA VOZOVKY [km]	PLOCHA VOZOVKY [m ²]	DĹŽKA VOZOVKY [km]	PLOCHA VOZOVKY [m ²]	DĹŽKA VOZOVKY [km]	PLOCHA VOZOVKY [m ²]	DĹŽKA VOZOVKY [km]	PLOCHA VOZOVKY [m ²]	DĹŽKA VOZOVKY [km]	PLOCHA VOZOVKY [m ²]
BANSKOBYSTRICKÝ KRAJ	Banská Bystrica			71,251	732 928			0,000	68	71,251	732 996
	Banská Štiavnica			33,758	257 582					33,758	257 582
	Brezno			117,223	965 440			0,083	604	117,306	966 044
	Detva			18,474	183 499					18,474	183 499
	Krupina			57,841	482 007					57,841	482 007
	Lučenec			83,167	747 047					83,167	747 047
	Poltár										
	Revúca			12,993	118 149					12,993	118 149
	Rimavská Sobota			93,494	784 327			0,017	120	93,511	784 447
	Veľký Krtíš			44,197	331 766					44,197	331 766
	Zvolen			53,887	524 059					53,887	524 059
	Žarnovica			14,944	109 268			0,009	59	14,953	109 326
	Žiar n./Hronom			53,168	538 872					53,168	538 872
BANSKOBYSTRICKÝ KRAJ SPOLU:				654,397	5 774 944			0,109	850	654,506	5 775 794
BRATISLAVSKÝ KRAJ	Bratislava I	0,378	5 754	0,020	149					0,398	5 903
	Bratislava II			31,438	348 079			0	19	31,438	348 098
	Bratislava III										
	Bratislava IV	0,131	1 965	16,801	173 689					16,932	175 654
	Bratislava V			34,916	368 286			0	59	34,916	368 345
	Malacky			35,438	305 620					35,438	305 620
	Pezinok										
	Senec	5,291	56 617	40,695	434 404					45,986	491 021
BRATISLAVSKÝ KRAJ SPOLU:		5,800	64 336	159,308	1 630 228			0	78	165,108	1 694 642

VOZOVKY NA CESTÁCH I.TRIEDY



ČLENENIE: KRAJ/OKRES

STAV CESTNEJ SIETE K: 01.01.2023

KRAJ	OKRES	DĹŽKY VOZOVIEK A PLOCHY VOZOVIEK S KOREKCIAMI PODĽA DRUHU KRYTU									
		BETÓNOVÝ		BITÚMENOVÝ		DLÁŽDENÝ		NEURČENÁ		SPOLU	
		DĹŽKA VOZOVKY [km]	PLOCHA VOZOVKY [m ²]	DĹŽKA VOZOVKY [km]	PLOCHA VOZOVKY [m ²]	DĹŽKA VOZOVKY [km]	PLOCHA VOZOVKY [m ²]	DĹŽKA VOZOVKY [km]	PLOCHA VOZOVKY [m ²]	DĹŽKA VOZOVKY [km]	PLOCHA VOZOVKY [m ²]
KOŠICKÝ KRAJ	Gelnica										
	Košice I			20,070	213 143					20,070	213 143
	Košice II			25,326	254 037					25,326	254 037
	Košice III			6,466	69 358					6,466	69 358
	Košice IV			24,763	260 072			0,026	195	24,789	260 267
	Košice-okolie			67,162	713 517					67,162	713 517
	Michalovce			49,568	487 806			0,015	120	49,583	487 926
	Rožňava			95,905	934 539			0,014	105	95,919	934 644
	Sobrance			21,682	199 123					21,682	199 123
	Spišská Nová Ves			0,443	5 839					0,443	5 839
Trebišov	0,021	137	102,287	882 348			0,051	471	102,359	882 955	
KOŠICKÝ KRAJ SPOLU:		0,021	137	413,672	4 019 783			0,106	891	413,799	4 020 810
NITRIANSKY KRAJ	Komárno			89,083	867 030			0,006	63	89,089	867 093
	Levice			159,171	1 302 144			0,071	672	159,242	1 302 815
	Nitra			79,483	750 577			0,007	53	79,490	750 629
	Nové Zámky			115,795	981 228			0,032	258	115,827	981 486
	Šaľa			15,934	151 075			0,007	42	15,941	151 117
	Topoľčany			30,791	296 812			0,025	217	30,816	297 029
	Zlaté Moravce			21,538	227 410					21,538	227 410
NITRIANSKY KRAJ SPOLU:				511,795	4 576 276			0,148	1 304	511,943	4 577 580

VOZOVKY NA CESTÁCH I.TRIEDY



ČLENENIE: KRAJ/OKRES

STAV CESTNEJ SIETE K: 01.01.2023

KRAJ	OKRES	DĹŽKY VOZOVIEK A PLOCHY VOZOVIEK S KOREKCIAMI PODĹA DRUHU KRYTU									
		BETÓNOVÝ		BITÚMENOVÝ		DLÁŽDENÝ		NEURČENÁ		SPOLU	
		DĹŽKA VOZOVKY [km]	PLOCHA VOZOVKY [m ²]	DĹŽKA VOZOVKY [km]	PLOCHA VOZOVKY [m ²]	DĹŽKA VOZOVKY [km]	PLOCHA VOZOVKY [m ²]	DĹŽKA VOZOVKY [km]	PLOCHA VOZOVKY [m ²]	DĹŽKA VOZOVKY [km]	PLOCHA VOZOVKY [m ²]
PREŠOVSKÝ KRAJ	Bardejov			47,005	416 966					47,005	416 966
	Humenné			23,937	232 932			0,007	56	23,944	232 988
	Kežmarok			31,489	258 848			0,027	226	31,516	259 074
	Levoča			39,820	393 269					39,820	393 269
	Medzilaborce										
	Poprad			102,079	921 085			0,024	184	102,103	921 270
	Prešov			108,798	1 129 002			0,036	279	108,834	1 129 280
	Sabinov			27,473	234 141					27,473	234 141
	Snina			39,752	315 520	0,003	17	0,020	151	39,775	315 688
	Stará Ľubovňa			74,139	626 941			0,006	39	74,145	626 980
	Stropkov			22,420	186 601					22,420	186 601
	Svidník			69,836	625 868					69,836	625 868
Vranov n./Topľou			80,141	707 236					80,141	707 236	
PREŠOVSKÝ KRAJ SPOLU:				666,889	6 048 410	0,003	17	0,120	935	667,012	6 049 361
TRENČIANSKY KRAJ	Bánovce nad Bebravou			18,267	146 333					18,267	146 333
	Ilava			19,601	194 944					19,601	194 944
	Myjava										
	Nové Mesto n./Váhom	1,001	9 093	35,290	321 405					36,291	330 498
	Partizánske			20,941	191 709			0,008	64	20,949	191 773
	Považská Bystrica			16,241	187 395					16,241	187 395
	Prievidza			100,013	929 016			0,037	339	100,050	929 355
	Púchov	0,666	5 833	37,583	344 423			0,007	49	38,256	350 305
Trenčín	7,671	80 327	70,994	684 656			0,012	171	78,677	765 154	
TRENČIANSKY KRAJ SPOLU:		9,338	95 252	318,930	2 999 882			0,064	623	328,332	3 095 756

VOZOVKY NA CESTÁCH I.TRIEDY



ČLENIENIE: KRAJ/OKRES

STAV CESTNEJ SIETE K: 01.01.2023

KRAJ	OKRES	DĹŽKY VOZOVIEK A PLOCHY VOZOVIEK S KOREKCIAMI PODĽA DRUHU KRYTU									
		BETÓNOVÝ		BITÚMENOVÝ		DLÁŽDENÝ		NEURČENÁ		SPOLU	
		DĹŽKA VOZOVKY [km]	PLOCHA VOZOVKY [m ²]	DĹŽKA VOZOVKY [km]	PLOCHA VOZOVKY [m ²]	DĹŽKA VOZOVKY [km]	PLOCHA VOZOVKY [m ²]	DĹŽKA VOZOVKY [km]	PLOCHA VOZOVKY [m ²]	DĹŽKA VOZOVKY [km]	PLOCHA VOZOVKY [m ²]
TRNAVSKÝ KRAJ	Dunajská Streda	4,429	34 443	58,037	610 306			0,010	75	62,476	644 824
	Galanta	16,714	171 203	38,011	399 028					54,725	570 231
	Hlohovec			11,601	110 387					11,601	110 387
	Piešťany			17,626	172 908					17,626	172 908
	Senica			40,650	342 161	0,243	1 480	0,009	68	40,902	343 709
	Skalica			38,917	360 998			0,015	105	38,932	361 103
	Trnava			53,074	509 613					53,074	509 613
TRNAVSKÝ KRAJ SPOLU:		21,143	205 646	257,916	2 505 401	0,243	1 480	0,034	248	279,336	2 712 774
ŽILINSKÝ KRAJ	Bytča	4,047	43 376	21,844	204 838					25,891	248 214
	Čadca	0,618	5 322	55,360	486 776			0,035	387	56,013	492 485
	Dolný Kubín			60,507	547 202			0,046	336	60,553	547 538
	Kysucké Nové Mesto			11,198	123 842					11,198	123 842
	Liptovský Mikuláš			75,103	696 649					75,103	696 649
	Martin	6,918	75 812	52,318	576 541					59,236	652 353
	Námestovo			39,682	309 608					39,682	309 608
	Ružomberok	0,034	391	60,981	625 910					61,015	626 301
	Turčianske Teplice			35,982	332 713			0,015	113	35,997	332 826
	Tvrdošín			22,098	210 774			0,010	75	22,108	210 849
	Žilina			106,084	1 011 245			0,061	435	106,145	1 011 680
ŽILINSKÝ KRAJ SPOLU:		11,617	124 900	541,157	5 126 100			0,167	1 346	552,941	5 252 346
VOZOVKY NA CESTÁCH I.TRIEDY SPOLU:		47,919	490 270	3 524,064	32 681 025	0,246	1 496	0,748	6 273	3 572,977	33 179 064

VOZOVKY NA CESTÁCH II.TRIEDY



ČLENENIE: KRAJ/OKRES

STAV CESTNEJ SIETE K: 01.01.2023

KRAJ	OKRES	DĹŽKY VOZOVIEK A PLOCHY VOZOVIEK S KOREKCIAMI PODĽA DRUHU KRYTU											
		BETÓNOVÝ		BITÚMENOVÝ		DLÁŽDENÝ		ŠTRKOVÝ		NEURČENÝ		SPOLU	
		DĹŽKA VOZOVKY [km]	PLOCHA VOZOVKY [m ²]	DĹŽKA VOZOVKY [km]	PLOCHA VOZOVKY [m ²]	DĹŽKA VOZOVKY [km]	PLOCHA VOZOVKY [m ²]	DĹŽKA VOZOVKY [km]	PLOCHA VOZOVKY [m ²]	DĹŽKA VOZOVKY [km]	PLOCHA VOZOVKY [m ²]	DĹŽKA VOZOVKY [km]	PLOCHA VOZOVKY [m ²]
BANSKOBYSTRICKÝ KRAJ	Banská Bystrica			26,941	181 326							26,941	181 326
	Banská Štiavnica			16,307	125 047							16,307	125 047
	Brezno			40,548	297 230							40,548	297 230
	Detva			81,933	557 010							81,933	557 010
	Krupina			23,956	155 285							23,956	155 285
	Lučenec			39,962	307 495					0,035	240	39,997	307 735
	Poltár			46,715	324 356					0,117	790	46,832	325 146
	Revúca			89,342	644 279					0,053	370	89,395	644 648
	Rimavská Sobota			85,661	622 519					0,107	809	85,768	623 327
	Veľký Krtíš			94,129	707 017							94,129	707 017
	Zvolen			23,414	155 885							23,414	155 885
	Žarnovica			26,031	187 104							26,031	187 104
	Žiar nad Hronom			9,869	66 111	0,185	1 764					10,054	67 875
BANSKOBYSTRICKÝ KRAJ SPOLU:				604,808	4 330 665	0,185	1 764			0,312	2 208	605,305	4 334 636
BRATISLAVSKÝ KRAJ	Bratislava I			6,507	84 216							6,507	84 216
	Bratislava II			14,378	129 036					0,015	199	14,393	129 235
	Bratislava III			18,876	171 996							18,876	171 996
	Bratislava IV			9,300	103 828							9,300	103 828
	Bratislava V												
	Malacky	8,811	60 659	94,504	708 617					0,006	57	103,321	769 333
	Pezinok			64,780	563 645							64,780	563 645
	Senec	0,104	624	35,761	317 338							35,865	317 962
BRATISLAVSKÝ KRAJ SPOLU:		8,915	61 283	244,106	2 078 676					0,021	256	253,042	2 140 215
KOŠICKÝ KRAJ	Gelnica			90,592	610 596					0,010	60	90,602	610 656
	Košice I			17,601	174 560					0,005	40	17,606	174 600
	Košice II			2,891	18 903							2,891	18 903
	Košice III												
	Košice IV			6,312	59 772							6,312	59 772
	Košice-okolie			104,976	738 045					0,040	300	105,016	738 345

VOZOVKY NA CESTÁCH II.TRIEDY



ČLENENIE: KRAJ/OKRES

STAV CESTNEJ SIETE K: 01.01.2023

KRAJ	OKRES	DĹŽKY VOZOVIEK A PLOCHY VOZOVIEK S KOREKCIAMI PODĽA DRUHU KRYTU											
		BETÓNOVÝ		BITÚMENOVÝ		DLÁŽDENÝ		ŠTRKOVÝ		NEURČENÝ		SPOLU	
		DĹŽKA VOZOVKY [km]	PLOCHA VOZOVKY [m ²]	DĹŽKA VOZOVKY [km]	PLOCHA VOZOVKY [m ²]	DĹŽKA VOZOVKY [km]	PLOCHA VOZOVKY [m ²]	DĹŽKA VOZOVKY [km]	PLOCHA VOZOVKY [m ²]	DĹŽKA VOZOVKY [km]	PLOCHA VOZOVKY [m ²]	DĹŽKA VOZOVKY [km]	PLOCHA VOZOVKY [m ²]
KOŠICKÝ KRAJ	Michalovce			127,322	1 011 849					0,124	849	127,446	1 012 698
	Rožňava			88,506	594 815					0,062	504	88,568	595 319
	Sobrance			29,788	205 825							29,788	205 825
	Spišská Nová Ves			94,200	695 583					0,013	91	94,213	695 674
	Trebišov			38,889	323 064							38,889	323 064
KOŠICKÝ KRAJ SPOLU:				601,077	4 433 011					0,254	1 844	601,331	4 434 855
NITRIANSKY KRAJ	Komárno			82,403	589 581					0,049	354	82,452	589 935
	Levice			101,205	741 707					0,031	228	101,236	741 935
	Nitra			55,099	408 791							55,099	408 791
	Nové Zámky			141,942	1 029 580					0,106	716	142,048	1 030 295
	Šaľa			34,148	252 455					0,020	142	34,168	252 597
	Topoľčany			58,514	446 019					0,011	74	58,525	446 092
	Zlaté Moravce			27,560	227 572	0,582	9 710			0,013	169	28,155	237 451
NITRIANSKY KRAJ SPOLU:				500,871	3 695 705	0,582	9 710			0,230	1 682	501,683	3 707 096
PREŠOVSKÝ KRAJ	Bardejov			30,951	256 621							30,951	256 621
	Humenné			48,702	370 164	0,020	120			0,007	51	48,729	370 336
	Kežmarok			57,570	434 733	0,022	110			0,021	155	57,613	434 998
	Levoča			13,175	98 135					0,039	273	13,214	98 408
	Medzilaborce			79,862	584 199			2,239	7 837	0,014	133	82,115	592 168
	Poprad			71,992	637 844					0,032	272	72,024	638 116
	Prešov			35,047	269 260							35,047	269 260
	Sabinov												
	Snina			56,993	409 201			4,171	14 762	0,003	30	61,167	423 993
	Stará Ľubovňa			20,005	136 285							20,005	136 285
	Stropkov			33,188	236 201							33,188	236 201
	Svidník			8,722	61 005							8,722	61 005
	Vranov n./Topľou			55,524	395 651							55,524	395 651
PREŠOVSKÝ KRAJ SPOLU:				511,731	3 889 300	0,042	230	6,410	22 599	0,116	914	518,299	3 913 043

VOZOVKY NA CESTÁCH II.TRIEDY



ČLENENIE: KRAJ/OKRES

STAV CESTNEJ SIETE K: 01.01.2023

KRAJ	OKRES	DĹŽKY VOZOVIEK A PLOCHY VOZOVIEK S KOREKCIAMI PODĹA DRUHU KRYTU											
		BETÓNOVÝ		BITÚMENOVÝ		DLÁŽDENÝ		ŠTRKOVÝ		NEURČENÝ		SPOLU	
		DĹŽKA VOZOVKY [km]	PLOCHA VOZOVKY [m ²]	DĹŽKA VOZOVKY [km]	PLOCHA VOZOVKY [m ²]	DĹŽKA VOZOVKY [km]	PLOCHA VOZOVKY [m ²]	DĹŽKA VOZOVKY [km]	PLOCHA VOZOVKY [m ²]	DĹŽKA VOZOVKY [km]	PLOCHA VOZOVKY [m ²]	DĹŽKA VOZOVKY [km]	PLOCHA VOZOVKY [m ²]
TRENČIANSKY KRAJ	Bánovce nad Bebravou			10,503	70 664					0,036	212	10,539	70 875
	Ilava			27,301	202 215					0,019	133	27,320	202 348
	Myjava			59,187	452 070					0,015	98	59,202	452 167
	Nové Mesto n./Váhom			55,224	416 355							55,224	416 355
	Partizánske			39,691	277 524	0,821	5 111			0,026	165	40,538	282 800
	Považská Bystrica			36,382	312 462							36,382	312 462
	Prievidza			47,980	360 894							47,980	360 894
	Púchov			17,179	139 103							17,179	139 103
	Trenčín	0,262	3 437	55,559	412 037					0,055	403	55,876	415 876
TRENČIANSKY KRAJ SPOLU:		0,262	3 437	349,006	2 643 324	0,821	5 111			0,151	1 010	350,240	2 652 881
TRNAVSKÝ KRAJ	Dunajská Streda	19,678	121 574	121,534	935 199					0,039	338	141,251	1 057 112
	Galanta	0,023	286	75,502	568 847					0,026	209	75,551	569 342
	Hlohovec			58,264	455 292					0,008	92	58,272	455 384
	Piešťany			73,777	554 904					0,023	161	73,800	555 064
	Senica			96,418	684 696	0,697	4 420			0,024	149	97,139	689 264
	Skalica			24,596	195 820							24,596	195 820
	Trnava			66,952	481 140					0,047	348	66,999	481 487
TRNAVSKÝ KRAJ SPOLU:		19,701	121 860	517,043	3 875 897	0,697	4 420			0,167	1 296	537,608	4 003 474

VOZOVKY NA CESTÁCH II.TRIEDY



ČLENENIE: KRAJ/OKRES

STAV CESTNEJ SIETE K: 01.01.2023

KRAJ	OKRES	DĹŽKY VOZOVIEK A PLOCHY VOZOVIEK S KOREKCIAMI PODĽA DRUHU KRYTU											
		BETÓNOVÝ		BITÚMENOVÝ		DLÁŽDENÝ		ŠTRKOVÝ		NEURČENÝ		SPOLU	
		DĹŽKA VOZOVKY [km]	PLOCHA VOZOVKY [m ²]	DĹŽKA VOZOVKY [km]	PLOCHA VOZOVKY [m ²]	DĹŽKA VOZOVKY [km]	PLOCHA VOZOVKY [m ²]	DĹŽKA VOZOVKY [km]	PLOCHA VOZOVKY [m ²]	DĹŽKA VOZOVKY [km]	PLOCHA VOZOVKY [m ²]	DĹŽKA VOZOVKY [km]	PLOCHA VOZOVKY [m ²]
ŽILINSKÝ KRAJ	Bytča			30,202	226 548							30,202	226 548
	Čadca			69,338	566 896					0,056	366	69,394	567 261
	Dolný Kubín			13,946	100 228							13,946	100 228
	Kysucké Nové Mesto												
	Liptovský Mikuláš			66,979	540 838							66,979	540 838
	Martin			7,991	59 461							7,991	59 461
	Námestovo			34,943	260 302							34,943	260 302
	Ružomberok												
	Turčianske Teplice			15,387	108 321							15,387	108 321
	Tvrdošín			42,653	312 016					0,011	83	42,664	312 099
Žilina			46,062	361 270							46,062	361 270	
ŽILINSKÝ KRAJ SPOLU:				327,501	2 535 880					0,067	448	327,568	2 536 328
VOZOVKY NA CESTÁCH II.TRIEDY SPOLU:		28,878	186 580	3 656,143	27 482 458	2,327	21 234	6,410	22 599	1,318	9 657	3 695,076	27 722 529



VOZOVKY NA CESTÁCH III.TRIEDY

ČLENIENIE: KRAJ/OKRES

STAV CESTNEJ SIETE K: 01.01.2023

KRAJ	OKRES	DĹŽKY VOZOVIEK A PLOCHY VOZOVIEK S KOREKCIAMI PODĹA DRUHU KRYTU													
		BETÓNOVÝ		BITÚMENOVÝ		DLÁŽDENÝ		DREVENÝ		ŠTRKOVÝ		NEURČENÝ		SPOLU	
		DĹŽKA VOZOVKY [km]	PLOCHA VOZOVKY [m ²]	DĹŽKA VOZOVKY [km]	PLOCHA VOZOVKY [m ²]	DĹŽKA VOZOVKY [km]	PLOCHA VOZOVKY [m ²]	DĹŽKA VOZOVKY [km]	PLOCHA VOZOVKY [m ²]	DĹŽKA VOZOVKY [km]	PLOCHA VOZOVKY [m ²]	DĹŽKA VOZOVKY [km]	PLOCHA VOZOVKY [m ²]	DĹŽKA VOZOVKY [km]	PLOCHA VOZOVKY [m ²]
BANSKOBYSTRICKÝ KRAJ	Banská Bystrica			135,752	871 210	0,151	906			4,802	24 010	0,037	236	140,742	896 362
	Banská Štiavnica			72,146	398 103							0,007	42	72,153	398 145
	Brezno			78,101	469 442							0,076	447	78,177	469 888
	Detva			45,074	263 664							0,019	115	45,093	263 779
	Krupina			138,668	786 211							0,026	162	138,694	786 373
	Lučenec			219,562	1 332 561					0,309	1 545	0,179	1 305	220,050	1 335 411
	Poltár			106,857	647 051	0,807	5 878			0,071	360	0,059	394	107,794	653 683
	Revúca			127,163	730 415							0,030	163	127,193	730 578
	Rimavská Sobota			324,746	1 955 158	0,035	245			2,424	10 621	0,220	1 309	327,425	1 967 333
	Veľký Krtíš			230,794	1 393 124	0,186	1 209			0,500	2 112	0,031	191	231,511	1 396 637
	Zvolen			131,395	865 306							0,054	326	131,449	865 632
	Žarnovica			88,651	529 793					4,098	12 294	0,010	70	92,759	542 157
Žiar n./Hronom			135,614	835 698	0,273	1 519					0,082	458	135,969	837 674	
BANSKOBYSTRICKÝ KRAJ SPOLU:				1 834,523	11 077 737	1,452	9 757			12,204	50 942	0,830	5 216	1 849,009	11 143 651
BRATISLAVSKÝ KRAJ	Bratislava I														
	Bratislava II			4,574	30 038							0,017	102	4,591	30 140
	Bratislava III			8,590	50 998									8,590	50 998
	Bratislava IV			2,520	12 438					2,071	8 284			4,591	20 722
	Bratislava V			5,477	36 048							0,006	36	5,483	36 084
	Malacky			103,575	665 450					0,552	2 208	0,094	596	104,221	668 254
	Pezinok			78,020	516 600									78,020	516 600
	Senec			139,954	899 454							0,098	687	140,052	900 140
BRATISLAVSKÝ KRAJ SPOLU:				342,710	2 211 026					2,623	10 492	0,215	1 421	345,548	2 222 938
KOŠICKÝ KRAJ	Gelnica			41,699	231 586	0,106	605					0,010	70	41,815	232 261
	Košice I			9,682	69 414									9,682	69 414
	Košice II			21,272	168 720							0,013	85	21,285	168 804
	Košice III			2,579	15 747									2,579	15 747
	Košice IV			4,378	29 913									4,378	29 913
	Košice-okolie	0,018	135	393,514	2 383 701	0,019	114			0,932	3 550	0,179	1 055	394,662	2 388 554
	Michalovce			223,410	1 369 537	0,464	2 842			0,054	313	0,235	1 412	224,163	1 374 104



VOZOVKY NA CESTÁCH III.TRIEDY

ČLENENIE: KRAJ/OKRES

STAV CESTNEJ SIETE K: 01.01.2023

KRAJ	OKRES	DĹŽKY VOZOVIEK A PLOCHY VOZOVIEK S KOREKCIAMI PODĽA DRUHU KRYTU													
		BETÓNOVÝ		BITÚMENOVÝ		DLÁŽDENÝ		DREVENÝ		ŠTRKOVÝ		NEURČENÝ		SPOLU	
		DĹŽKA VOZOVKY [km]	PLOCHA VOZOVKY [m ²]	DĹŽKA VOZOVKY [km]	PLOCHA VOZOVKY [m ²]	DĹŽKA VOZOVKY [km]	PLOCHA VOZOVKY [m ²]	DĹŽKA VOZOVKY [km]	PLOCHA VOZOVKY [m ²]	DĹŽKA VOZOVKY [km]	PLOCHA VOZOVKY [m ²]	DĹŽKA VOZOVKY [km]	PLOCHA VOZOVKY [m ²]	DĹŽKA VOZOVKY [km]	PLOCHA VOZOVKY [m ²]
KE KRAJ	Rožňava	0,014	70	137,831	849 412	0,414	4 188			0,095	475	0,117	675	138,471	854 820
	Sobrance	0,231	693	128,356	771 271					0,288	1 296			128,875	773 260
	Spišská Nová Ves			118,536	730 440					0,043	215	0,054	413	118,633	731 068
	Trebišov	0,572	2 642	328,556	2 059 504	0,017	85			0,147	617	0,273	1 738	329,565	2 064 584
KOŠICKÝ KRAJ SPOLU:		0,835	3 540	1 409,813	8 679 244	1,020	7 835			1,559	6 465	0,881	5 445	1 414,108	8 702 528
NITRIANSKY KRAJ	Komárno			223,095	1 413 154							0,086	540	223,181	1 413 694
	Levice			416,028	2 634 476							0,105	694	416,133	2 635 170
	Nitra	0,292	1 606	271,020	1 681 222							0,136	822	271,448	1 683 651
	Nové Zámky	0,034	202	251,001	1 597 657					0,098	372	0,188	1 244	251,321	1 599 476
	Šaľa	0,425	2 125	77,724	502 827							0,049	311	78,198	505 264
	Topoľčany			156,482	986 218					1,021	5 103	0,069	460	157,572	991 780
	Zlaté Moravce			141,315	897 912	0,557	5 875			0,068	272	0,034	243	141,974	904 302
NITRIANSKY KRAJ SPOLU:		0,751	3 933	1 536,665	9 713 467	0,557	5 875			1,187	5 747	0,667	4 314	1 539,827	9 733 336
PREŠOVSKÝ KRAJ	Bardejov	2,057	12 342	267,348	1 534 048					2,413	7 393	0,046	255	271,864	1 554 037
	Humenné			149,160	898 378							0,068	446	149,228	898 824
	Kežmarok			119,966	696 735			0,030	134	3,455	15 263	0,042	272	123,493	712 405
	Levoča			117,462	718 349	0,021	253					0,018	89	117,501	718 691
	Medzilaborce			44,057	251 774					0,118	413	0,020	120	44,195	252 307
	Poprad			143,496	873 257	0,040	227					0,083	483	143,619	873 966
	Prešov			287,437	1 730 907							0,058	417	287,495	1 731 324
	Sabinov			147,133	853 796							0,040	245	147,173	854 041
	Snina			84,387	492 863					0,106	424			84,493	493 287
	Stará Ľubovňa			137,800	826 933					0,132	422	0,039	245	137,971	827 600
	Stropkov	0,450	1 669	105,233	597 332					2,268	7 964			107,951	606 964
	Svidník			153,633	869 579										153,633
Vranov n./Topľou			157,068	983 762							0,038	256	157,106	984 018	
PREŠOVSKÝ KRAJ SPOLU:		2,507	14 011	1 914,180	11 327 712	0,061	480	0,030	134	8,492	31 879	0,452	2 828	1 925,722	11 377 044



VOZOVKY NA CESTÁCH III.TRIEDY

ČLENENIE: KRAJ/OKRES

STAV CESTNEJ SIETE K: 01.01.2023

KRAJ	OKRES	DĹŽKY VOZOVIEK A PLOCHY VOZOVIEK S KOREKCIAMI PODĹA DRUHU KRYTU													
		BETÓNOVÝ		BITÚMENOVÝ		DLÁŽDENÝ		DREVENÝ		ŠTRKOVÝ		NEURČENÝ		SPOLU	
		DĹŽKA VOZOVKY [km]	PLOCHA VOZOVKY [m ²]	DĹŽKA VOZOVKY [km]	PLOCHA VOZOVKY [m ²]	DĹŽKA VOZOVKY [km]	PLOCHA VOZOVKY [m ²]	DĹŽKA VOZOVKY [km]	PLOCHA VOZOVKY [m ²]	DĹŽKA VOZOVKY [km]	PLOCHA VOZOVKY [m ²]	DĹŽKA VOZOVKY [km]	PLOCHA VOZOVKY [m ²]	DĹŽKA VOZOVKY [km]	PLOCHA VOZOVKY [m ²]
TRENČIANSKY KRAJ	Bánovce nad Bebravou	0,036	216	153,084	945 858							0,054	353	153,174	946 427
	Ilava			84,586	517 306							0,014	70	84,600	517 376
	Myjava			170,758	992 384									170,758	992 384
	Nové Mesto n./Váhom			151,829	897 670							0,010	55	151,839	897 725
	Partizánske			59,512	369 282	0,270	1 485					0,044	237	59,826	371 003
	Považská Bystrica			123,692	778 606							0,026	182	123,718	778 788
	Prievidza	1,191	7 678	135,522	890 316							0,073	495	136,786	898 488
	Púchov			86,567	509 496							0,027	150	86,594	509 646
	Trenčín	0,108	1 166	174,496	1 048 184							0,103	661	174,707	1 050 011
TRENČIANSKY KRAJ SPOLU:		1,335	9 060	1 140,046	6 949 103	0,270	1 485					0,351	2 201	1 142,002	6 961 849
TRNAVSKÝ KRAJ	Dunajská Streda	5,071	35 348	340,728	2 168 250							0,131	914	345,930	2 204 512
	Galanta	2,859	20 793	168,568	1 091 926							0,112	769	171,539	1 113 487
	Hlohovec			59,487	387 772							0,014	89	59,501	387 861
	Piešťany			52,905	348 986					0,310	1 085			53,215	350 071
	Senica			157,143	1 015 460							0,052	336	157,195	1 015 796
	Skalica	2,210	14 095	81,759	532 293							0,040	232	84,009	546 621
	Trnava	1,199	10 098	196,465	1 310 474							0,095	599	197,759	1 321 170
TRNAVSKÝ KRAJ SPOLU:		11,339	80 334	1 057,055	6 855 162					0,310	1 085	0,444	2 938	1 069,148	6 939 518

VOZOVKY NA CESTÁCH III.TRIEDY



ČLENENIE: KRAJ/OKRES

STAV CESTNEJ SIETE K: 01.01.2023

KRAJ	OKRES	DĹŽKY VOZOVIEK A PLOCHY VOZOVIEK S KOREKCIAMI PODĽA DRUHU KRYTU													
		BETÓNOVÝ		BITÚMENOVÝ		DLÁŽDENÝ		DREVENÝ		ŠTRKOVÝ		NEURČENÝ		SPOLU	
		DĹŽKA VOZOVKY [km]	PLOCHA VOZOVKY [m ²]	DĹŽKA VOZOVKY [km]	PLOCHA VOZOVKY [m ²]	DĹŽKA VOZOVKY [km]	PLOCHA VOZOVKY [m ²]	DĹŽKA VOZOVKY [km]	PLOCHA VOZOVKY [m ²]	DĹŽKA VOZOVKY [km]	PLOCHA VOZOVKY [m ²]	DĹŽKA VOZOVKY [km]	PLOCHA VOZOVKY [m ²]	DĹŽKA VOZOVKY [km]	PLOCHA VOZOVKY [m ²]
ŽILINSKÝ KRAJ	Bytča			42,981	251 517									42,981	251 517
	Čadca			110,895	732 487							0,033	207	110,928	732 693
	Dolný Kubín			87,833	543 868	0,744	5 475					0,051	333	88,628	549 675
	Kysucké Nové Mesto			55,522	364 274							0,029	174	55,551	364 448
	Liptovský Mikuláš			173,644	1 087 814					0,591	2 417	0,124	684	174,359	1 090 915
	Martin			134,141	862 115							0,074	490	134,215	862 604
	Námestovo			87,738	548 499									87,738	548 499
	Ružomberok			87,442	554 211					4,434	22 170	0,065	405	91,941	576 786
	Turčianske Teplice			81,702	518 974							0,047	289	81,749	519 263
	Tvrdošín	0,240	1 440	55,090	356 024	0,507	3 663	0,029	116	0,592	2 729	0,012	78	56,470	364 050
Žilina			178,586	1 181 478	0,123	677					0,030	197	178,739	1 182 351	
ŽILINSKÝ KRAJ SPOLU:		0,240	1 440	1 095,574	7 001 260	1,374	9 815	0,029	116	5,617	27 316	0,465	2 855	1 103,299	7 042 802
VOZOVKY NA CESTÁCH III.TRIEDY SPOLU:		17,007	112 316	10 330,566	63 814 709	4,734	35 247	0,059	250	31,992	133 927	4,305	27 218	10 388,663	64 123 666

ODBOR 2100 – CESTNÁ DATABANKA

DĹŽKY DIAĽNIC A CIEST NA ÚZEMÍ SR

SO STAVOM CESTNEJ SIETE KU DŇU: 01.01.2023

BRATISLAVA, 2023

DĹŽKY DIAĽNIC / D A DIAĽNIC / R A CIEST I., II., III. TRIEDY NA ÚZEMÍ SLOVENSKEJ REPUBLIKY



STAV CESTNEJ SIETE K: 01.01.2023

ČÍSLO D,C	DĹŽKA(km)
D1	397,615
D2	80,554
D3	33,670
D4	32,719

R1	169,398
R1a	5,739
R2	68,019
R3	19,058
R4	20,596
R6	2,152
R7	31,653

2	100,573
9	113,926
10	29,647
11	36,847
12	15,235
11a	4,851
11b	0,987
13	11,375
14	24,740
15	49,623
16	213,368
17	17,836
18	304,306
19	89,713
20	36,931
21	58,617
35	7,952
49	26,355
49a	4,420
51	197,181
54	15,734
57	11,739
59	110,937
60	6,443
61	191,352
61a	4,310
61B	2,200
62	36,898
63	147,225
64	198,795
64a	1,319
64b	2,729
64c	0,244
64d	3,513
64E	1,046
65	122,620
65D	6,625
66	244,253
66A	2,874
66b	2,270

ČÍSLO D,C	DĹŽKA(km)
67	61,260
68	84,066
69	12,924
70	16,967
71	26,309
72	104,976
74	61,071
74A	2,675
74B	0,048
75	194,974
76	74,277
77	97,778
77a	0,096
78	44,276
79	96,936
79a	0,319

127	3,377
143	11,524
211	5,836
425	3,866
426	9,027
428	3,421
484	10,354
487	26,881
499	81,803
500	49,590
501	63,417
502	78,694
503	82,066
504	68,648
505	10,280
506	34,916
507	215,962
509	38,202
510	30,850
511	88,562
512	32,220
513	29,061
514	30,394
515	2,847
516	25,326
517	24,323
519	29,947
520	85,035
520a	0,951
524	31,887
526	163,191
527	85,465
527a	0,406
529	38,926
531	36,016
532	45,093

ČÍSLO D,C	DĹŽKA(km)
533	57,831
534	10,402
535	11,003
536	44,397
537	61,977
538	7,393
539	6,671
540	8,832
541	18,579
542	29,689
543	30,175
545	41,778
546	76,347
547	62,004
548	48,103
549	30,505
550	10,314
552	85,124
554	88,432
555	42,780
556	19,834
558	39,160
559	56,099
560	17,791
561	43,124
562	19,990
563	19,225
564	69,799
566	34,243
567	44,211
571	53,451
572	48,812
572A	5,241
573	66,888
574	51,510
575	38,974
576	41,664
578	20,116
579	7,143
580	38,351
581	41,478
582	32,386
583	43,935
583A	0,985
584	70,852
584A	1,526
585	29,473
587	36,126
588	40,230
589	31,935
590	49,428
591	67,719
592	12,248

ČÍSLO D,C	DĹŽKA(km)
593	40,823
594	7,907
595	31,648

1015	14,138
1020	5,365
1030	3,764
1040	0,808
1041	6,798
1042	3,597
1043	8,676
1044	6,228
1045	1,464
1046	12,828
1047	4,275
1048	5,043
1049	7,923
1050	1,029
1051	2,024
1052	4,270
1053	9,188
1054	7,406
1055	4,370
1056	9,828
1057	0,846
1058	0,918
1059	2,906
1060	0,913
1061	1,048
1062	17,282
1063	1,085
1064	0,888
1065	9,318
1066	2,469
1067	13,360
1080	5,437
1081	0,530
1082	8,886
1083	10,599
1084	2,436
1085	4,039
1086	4,373
1087	5,439
1088	3,073
1089	1,872
1090	6,784
1091	10,006
1092	2,442
1093	1,196
1094	5,667
1095	7,781
1100	11,783
1101	0,184

DĹŽKY DIAĽNIC / D A DIAĽNIC / R A CIEST I., II., III. TRIEDY NA ÚZEMÍ SLOVENSKEJ REPUBLIKY



STAV CESTNEJ SIETE K: 01.01.2023

ČÍSLO D,C	DĹŽKA(km)
1102	7,773
1103	3,833
1104	0,052
1105	2,851
1106	18,653
1107	13,810
1108	12,451
1109	3,938
1110	1,371
1111	11,250
1112	0,122
1114	9,511
1115	2,374
1120	1,265
1121	3,658
1122	8,026
1123	2,705
1124	3,367
1125	0,503
1126	2,012
1127	2,500
1128	1,365
1129	4,194
1130	2,252
1131	6,025
1132	2,036
1133	5,838
1134	9,340
1135	3,546
1136	12,773
1140	14,936
1141	0,500
1142	3,192
1143	4,768
1144	4,434
1145	5,923
1146	23,260
1147	3,313
1148	6,975
1149	14,036
1150	2,052
1151	6,297
1152	5,719
1153	1,440
1154	1,177
1155	8,746
1156	3,870
1157	0,996
1158	4,813
1159	2,492
1160	3,292
1161	0,652
1162	5,697

ČÍSLO D,C	DĹŽKA(km)
1163	9,564
1164	2,759
1165	3,775
1166	2,957
1167	7,889
1168	0,287
1169	8,975
1170	1,440
1180	0,179
1181	10,746
1182	2,617
1183	6,187
1184	8,602
1185	3,287
1186	5,050
1187	1,067
1188	4,110
1189	1,557
1190	1,726
1191	1,722
1192	6,141
1193	2,921
1194	2,791
1195	2,591
1196	13,466
1197	7,355
1198	9,488
1199	4,264
1200	3,902
1201	2,781
1202	0,917
1203	12,322
1204	7,146
1205	4,377
1206	4,291
1207	4,087
1208	3,625
1209	1,398
1210	5,208
1211	11,564
1212	3,637
1220	8,375
1221	3,132
1222	7,306
1222a	0,383
1223	15,809
1224	1,641
1225	11,838
1226	4,813
1227	4,204
1228	0,954
1229	12,063
1230	2,070

ČÍSLO D,C	DĹŽKA(km)
1231	3,621
1232	18,449
1233	0,964
1234	3,462
1235	4,359
1236	1,225
1237	5,240
1238	8,167
1239	5,744
1240	7,981
1241	3,650
1242	11,570
1243	1,921
1244	1,782
1245	3,958
1246	6,652
1255	1,645
1256	1,213
1257	7,036
1258	4,202
1259	1,456
1260	2,025
1261	17,081
1262	1,697
1263	0,728
1264	2,771
1265	10,612
1266	3,056
1267	6,385
1268	0,403
1269	1,473
1270	4,890
1275	5,967
1276	7,572
1277	5,732
1278	2,172
1279	12,288
1280	1,932
1281	2,249
1282	8,770
1283	3,637
1284	0,738
1285	5,847
1286	13,903
1287	9,678
1288	0,237
1289	0,580
1290	4,038
1291	11,109
1292	1,884
1293	6,461
1294	1,217
1295	16,187

ČÍSLO D,C	DĹŽKA(km)
1296	2,149
1297	7,640
1298	3,152
1299	18,363
1300	4,047
1301	8,783
1302	1,184
1303	4,188
1304	0,978
1305	1,642
1310	2,227
1311	8,116
1312	2,415
1313	12,785
1314	2,285
1315	14,903
1316	1,163
1317	1,478
1318	0,688
1319	4,174
1320	18,002
1321	0,285
1322	3,257
1323	1,067
1324	1,427
1325	5,513
1326	3,695
1330	3,660
1331	1,491
1332	3,811
1333	5,731
1334	17,850
1335	4,230
1336	7,124
1337	28,084
1338	2,731
1339	4,092
1340	7,265
1341	3,397
1342	4,173
1343	4,171
1344	5,180
1345	10,858
1346	8,178
1347	2,332
1348	2,747
1349	9,239
1350	3,115
1351	3,106
1352	2,132
1353	1,607
1354	10,901
1355	4,506

DĹŽKY DIAĽNIC / D A DIAĽNIC / R A CIEST I., II., III. TRIEDY NA ÚZEMÍ SLOVENSKEJ REPUBLIKY



STAV CESTNEJ SIETE K: 01.01.2023

ČÍSLO D,C	DĹŽKA(km)
1356	14,109
1365	2,941
1366	15,184
1367	4,412
1368	7,912
1369	1,375
1370	3,269
1371	1,416
1375	3,228
1376	0,843
1377	9,118
1378	1,523
1379	6,496
1380	0,979
1381	2,287
1382	6,158
1383	1,880
1384	4,353
1385	4,461
1386	7,436
1387	1,247
1388	2,684
1389	1,802
1390	2,999
1391	2,363
1392	0,597
1393	1,291
1394	26,028
1395	13,622
1396	3,579
1397	8,226
1398	2,456
1399	3,198
1401	1,849
1402	4,449
1403	5,990
1404	2,269
1405	7,588
1406	3,854
1407	1,558
1408	5,671
1409	9,731
1410	2,024
1411	4,307
1412	5,619
1413	3,207
1414	2,253
1415	1,496
1416	1,550
1417	2,813
1418	15,020
1419	4,194
1420	1,207

ČÍSLO D,C	DĹŽKA(km)
1421	23,132
1422	22,946
1423	1,913
1424	5,114
1425	3,962
1426	7,757
1427	5,985
1428	8,384
1429	5,171
1430	3,524
1431	10,131
1432	12,042
1433	4,988
1434	3,994
1435	9,923
1436	9,366
1437	2,931
1438	1,980
1450	2,204
1451	10,455
1452	5,216
1453	2,551
1454	6,014
1455	19,458
1456	3,014
1457	3,969
1458	5,014
1459	11,826
1460	9,387
1461	2,411
1462	2,534
1463	18,451
1464	33,431
1465	5,750
1466	5,785
1467	6,370
1468	7,784
1469	0,785
1470	9,041
1471	0,788
1472	4,587
1473	0,197
1474	7,709
1475	2,804
1476	4,568
1477	7,941
1478	7,298
1490	1,254
1491	0,347
1492	4,389
1493	10,907
1494	17,300
1495	11,679

ČÍSLO D,C	DĹŽKA(km)
1496	3,124
1497	24,338
1498	0,417
1499	2,382
1500	16,781
1501	1,662
1502	4,755
1503	2,457
1504	8,518
1505	5,080
1506	12,714
1507	6,313
1508	2,290
1509	1,777
1510	0,069
1511	0,103
1512	2,221
1513	1,116
1514	53,688
1515	8,693
1516	0,098
1517	3,350
1518	0,800
1519	2,143
1520	9,147
1521	16,304
1522	18,801
1523	0,524
1524	1,107
1525	16,927
1526	4,927
1527	11,404
1528	0,027
1529	16,678
1530	9,838
1540	3,618
1541	6,900
1542	9,906
1543	12,349
1544	2,738
1545	7,957
1546	3,559
1547	6,629
1548	3,875
1549	4,314
1550	16,047
1551	8,337
1552	2,461
1553	1,444
1554	1,557
1555	2,334
1556	25,764
1557	6,006

ČÍSLO D,C	DĹŽKA(km)
1558	2,779
1559	4,576
1560	7,074
1561	1,451
1562	4,520
1563	13,017
1564	5,221
1565	4,690
1566	10,348
1567	12,873
1568	2,960
1569	4,732
1570	3,110
1571	2,442
1572	5,338
1573	1,769
1574	1,497
1575	11,055
1576	10,991
1577	0,677
1578	14,164
1579	16,288
1580	1,520
1581	7,091
1582	15,488
1583	2,151
1584	5,178
1585	1,800
1586	5,038
1587	19,650
1588	2,879
1589	1,132
1590	5,474
1591	1,046
1592	2,926
1593	7,605
1594	0,997
1595	8,168
1596	1,732
1597	8,805
1598	2,930
1610	5,751
1611	0,693
1612	4,292
1613	10,687
1614	12,817
1615	2,047
1616	0,068
1617	1,608
1618	0,994
1619	2,391
1620	1,351
1621	4,691

DĹŽKY DIAĽNIC / D A DIAĽNIC / R A CIEST I., II., III. TRIEDY NA ÚZEMÍ SLOVENSKEJ REPUBLIKY



STAV CESTNEJ SIETE K: 01.01.2023

ČÍSLO D,C	DĹŽKA(km)
1622	23,061
1623	1,096
1624	3,230
1625	1,641
1626	23,213
1627	15,563
1628	5,829
1629	0,347
1630	1,280
1640	9,082
1641	27,886
1642	2,523
1643	5,493
1644	1,778
1645	7,535
1646	1,311
1647	4,244
1648	4,867
1649	2,176
1650	15,097
1651	7,431
1652	5,200
1653	4,309
1654	0,494
1655	4,884
1656	4,369
1657	13,240
1658	7,997
1659	1,073
1660	5,285
1661	26,136
1662	6,407
1663	2,927
1664	3,107
1665	1,196
1666	3,526
1667	0,047
1668	3,441
1669	10,293
1670	1,887
1671	2,898
1672	2,447
1673	7,027
1674	22,233
1675	7,838
1676	14,041
1677	7,163
1678	15,714
1679	3,549
1680	2,709
1681	14,512
1682	1,755
1683	0,703

ČÍSLO D,C	DĹŽKA(km)
1684	3,508
1685	0,922
1686	0,134
1687	15,601
1688	7,125
1689	15,885
1690	4,754
1700	2,617
1701	2,584
1702	2,877
1703	2,319
1704	1,424
1705	2,277
1706	11,510
1707	3,139
1708	3,280
1709	3,093
1710	2,771
1711	4,814
1712	0,789
1713	0,154
1714	0,320
1715	0,167
1716	2,116
1717	1,966
1718	0,144
1719	5,428
1720	2,414
1721	3,056
1722	13,836
1723	3,829
1724	4,933
1725	4,872
1726	8,628
1727	3,698
1728	4,040
1729	1,488
1730	5,823
1731	2,921
1732	0,650
1733	0,097
1734	2,765
1735	6,015
1736	5,142
1737	0,119
1745	3,965
1746	7,436
1747	0,177
1748	1,553
1749	0,539
1750	18,191
1751	3,277
1752	4,341

ČÍSLO D,C	DĹŽKA(km)
1753	21,203
1754	3,551
1755	2,597
1756	3,474
1757	0,516
1758	0,217
1759	6,303
1760	0,352
1761	0,356
1762	0,221
1763	1,676
1764	4,706
1765	1,243
1770	27,546
1771	2,453
1772	1,149
1773	5,736
1774	16,465
1775	5,077
1776	5,125
1777	2,497
1778	6,922
1779	2,915
1780	2,503
1781	3,252
1782	0,150
1783	1,900
1784	0,122
1785	4,311
1786	2,496
1787	2,372
1788	1,112
1789	2,095
1790	3,257
1791	8,131
1792	0,139
1793	0,308
1794	0,438
1795	2,892
1796	21,178
1797	2,858
1798	6,570
1799	7,740
1800	1,966
1801	1,381
1802	0,497
1803	3,364
1804	1,953
1805	1,783
1806	2,007
1807	2,843
1820	4,849
1821	7,805

ČÍSLO D,C	DĹŽKA(km)
1822	0,117
1823	6,164
1824	11,045
1825	4,499
1826	0,339
1827	3,383
1828	1,647
1829	1,822
1830	2,921
1831	10,294
1832	4,122
1833	0,866
1834	3,006
1835	4,331
1836	0,071
1837	0,075
1838	3,046
1839	1,348
1840	0,634
1841	0,397
1842	4,575
1843	1,789
1844	2,341
1845	1,247
1846	6,271
1847	2,221
1848	0,823
1849	3,542
1850	1,618
1860	9,082
1861	15,395
1862	9,035
1863	3,534
1864	1,249
1865	6,634
1866	1,001
1867	2,938
1868	2,003
1869	1,453
1870	1,961
1871	1,408
1872	5,563
1873	0,550
1874	1,793
1875	5,077
1876	7,527
1877	7,274
1878	0,633
1879	1,394
1880	6,115
1881	5,467
1882	14,060
1883	0,830

DĹŽKY DIAĽNIC / D A DIAĽNIC / R A CIEST I., II., III. TRIEDY NA ÚZEMÍ SLOVENSKEJ REPUBLIKY



STAV CESTNEJ SIETE K: 01.01.2023

ČÍSLO D,C	DĹŽKA(km)
1884	4,272
1885	9,062
1886	3,882
1887	3,847
1888	3,887
1889	3,516
1890	1,732
1891	1,947
1892	1,011
1893	12,089
1894	2,152
1895	2,140
1896	15,105
1910	3,877
1911	1,146
1912	26,974
1913	0,847
1914	2,091
1915	2,439
1916	0,608
1917	0,891
1918	1,063
1919	5,267
1920	0,143
1921	0,247
1922	15,569
1923	6,649
1924	2,908
1925	0,092
1926	0,017
1927	2,150
1928	4,527
1929	2,897
1930	1,539
1935	5,042
1936	15,586
1937	0,127
1938	3,420
1939	2,380
1940	2,412
1941	5,395
1942	2,942
1943	1,166
1944	6,762
1945	0,222
1946	12,113
1947	19,198
1948	0,238
1949	7,675
1950	0,341
1951	14,384
1952	2,170
1953	4,570

ČÍSLO D,C	DĹŽKA(km)
1960	3,246
1961	0,687
1962	1,735
1963	1,497
1964	3,622
1965	4,512
1966	1,711
1967	9,098
1968	0,950
1969	0,422
1970	1,117
1971	1,527
1972	2,593
1973	1,751
1974	0,287
1975	1,093
1976	19,277
1977	1,826
1978	18,237
1979	2,842
1980	1,742
1981	1,094
1982	0,159
1983	7,439
1984	2,350
1985	1,392
1986	1,874
1987	4,621
1988	1,629
1989	3,534
1990	0,954
2000	3,622
2001	2,765
2002	1,160
2003	9,023
2004	5,038
2005	15,230
2006	5,898
2010	3,058
2011	0,016
2012	6,295
2013	9,004
2014	4,036
2015	3,227
2016	5,978
2017	8,263
2018	1,548
2019	2,976
2020	5,523
2021	0,426
2022	4,201
2023	0,125
2024	1,996

ČÍSLO D,C	DĹŽKA(km)
2025	0,162
2026	13,322
2027	0,043
2028	5,914
2029	3,841
2030	0,326
2031	4,169
2032	6,197
2033	2,042
2034	1,747
2035	14,947
2036	3,373
2037	2,508
2038	2,024
2039	4,027
2040	1,215
2041	0,735
2050	3,170
2051	5,417
2052	7,519
2053	2,592
2054	11,459
2055	3,711
2056	5,560
2057	1,797
2058	7,898
2070	6,321
2071	4,123
2072	3,175
2073	2,888
2074	1,657
2075	2,138
2076	5,925
2077	1,673
2078	2,635
2079	0,891
2082	3,798
2083	1,701
2084	11,315
2085	3,871
2086	2,121
2087	1,759
2088	0,454
2089	3,579
2090	5,290
2091	1,543
2092	10,301
2093	7,301
2094	2,567
2095	5,667
2096	1,103
2097	1,347
2098	1,152

ČÍSLO D,C	DĹŽKA(km)
2099	10,068
2100	0,909
2101	1,607
2102	6,273
2103	3,362
2104	6,927
2105	2,381
2106	7,184
2107	0,048
2108	5,806
2109	3,159
2110	4,004
2111	2,327
2112	14,286
2113	1,428
2115	3,203
2116	2,699
2117	3,385
2130	3,919
2131	13,323
2132	34,719
2133	0,747
2134	2,352
2135	0,890
2136	1,271
2137	3,854
2138	1,780
2139	3,077
2140	4,064
2141	6,424
2142	3,846
2143	3,950
2144	4,287
2145	4,980
2146	1,808
2147	0,797
2148	2,775
2149	0,657
2150	1,473
2151	0,392
2152	3,055
2153	0,497
2154	1,527
2155	1,841
2156	2,382
2157	2,765
2158	1,434
2159	5,678
2160	6,130
2161	0,839
2162	2,372
2163	0,442
2170	1,617

DĚŽKY DIAL'NIC / D A DIAL'NIC / R A CIEST I., II., III. TRIEDY NA ŤZEMÍ SLOVENSKEJ REPUBLIKY



STAV CESTNEJ SIETE K: 01.01.2023

ČÍSLO D,C	DĚŽKA(km)
2171	9,939
2172	0,492
2173	0,350
2174	6,990
2175	1,312
2176	7,260
2177	1,329
2178	3,224
2179	2,862
2180	4,517
2181	4,861
2182	0,986
2183	10,900
2184	1,802
2185	0,887
2186	1,217
2187	1,337
2188	1,504
2189	0,744
2190	2,134
2191	1,797
2192	1,923
2193	0,476
2194	4,289
2195	0,131
2211	10,309
2212	0,105
2213	21,366
2214	1,131
2215	1,892
2216	11,751
2217	0,896
2218	0,566
2219	2,047
2220	5,695
2221	0,573
2222	1,378
2223	18,873
2224	28,805
2225	0,762
2226	4,836
2227	3,140
2228	0,606
2229	2,984
2240	6,026
2241	3,024
2242	3,217
2243	0,958
2244	2,874
2245	1,069
2246	4,388
2247	10,646
2248	4,733

ČÍSLO D,C	DĚŽKA(km)
2249	0,166
2250	15,046
2251	7,559
2252	0,052
2253	5,088
2254	0,228
2255	1,016
2256	9,566
2257	0,096
2258	1,669
2259	0,125
2260	1,990
2261	2,271
2262	1,822
2263	6,171
2264	1,547
2270	11,147
2271	4,742
2272	1,266
2274	29,708
2275	1,277
2276	8,195
2277	7,471
2278	6,916
2279	2,529
2280	4,487
2281	2,805
2282	2,997
2284	1,796
2285	0,836
2286	2,731
2300	0,521
2301	8,652
2302	2,004
2303	0,596
2304	0,046
2305	4,499
2306	4,170
2308	8,793
2309	1,980
2310	1,069
2311	20,197
2312	2,559
2320	3,791
2321	6,061
2322	4,847
2323	0,997
2324	1,096
2325	4,648
2326	3,152
2327	9,378
2328	2,126
2329	3,703

ČÍSLO D,C	DĚŽKA(km)
2330	1,293
2331	0,947
2332	4,781
2333	3,660
2334	2,427
2335	10,873
2336	3,446
2337	3,365
2338	7,095
2339	1,067
2340	3,594
2341	1,746
2342	3,198
2343	15,259
2344	1,159
2345	1,595
2346	1,006
2347	7,763
2348	1,998
2349	0,347
2350	3,305
2351	3,210
2352	1,447
2353	3,197
2355	2,027
2356	6,244
2358	11,286
2359	5,635
2360	2,418
2361	2,340
2362	1,692
2370	1,367
2371	0,720
2372	3,541
2373	13,714
2374	3,572
2375	4,896
2376	0,197
2377	6,686
2378	6,312
2379	7,711
2380	1,207
2381	0,443
2382	1,552
2383	1,833
2384	0,746
2385	0,297
2386	1,665
2387	1,863
2388	0,198
2389	0,356
2390	0,288
2391	3,521

ČÍSLO D,C	DĚŽKA(km)
2392	0,206
2393	0,325
2394	0,726
2395	5,625
2396	1,243
2397	1,043
2410	4,087
2411	0,198
2412	2,843
2413	5,468
2414	0,865
2415	8,567
2416	4,726
2417	0,839
2418	11,403
2419	7,567
2420	16,447
2421	7,169
2422	1,782
2423	1,020
2424	5,077
2425	4,436
2426	3,773
2427	13,435
2428	12,516
2429	2,195
2430	1,829
2431	6,628
2432	3,419
2433	1,975
2434	4,259
2440	12,593
2441	13,793
2442	8,546
2443	1,948
2444	4,402
2445	0,355
2446	0,923
2447	6,516
2448	4,133
2449	2,396
2450	10,007
2451	1,401
2452	7,728
2453	0,473
2454	3,768
2455	19,806
2456	2,203
2457	4,276
2458	1,944
2459	1,096
2460	4,211
2461	1,184

DĹŽKY DIAĽNIC / D A DIAĽNIC / R A CIEST I., II., III. TRIEDY NA ÚZEMÍ SLOVENSKEJ REPUBLIKY



STAV CESTNEJ SIETE K: 01.01.2023

ČÍSLO D,C	DĹŽKA(km)
2462	6,014
2463	17,341
2464	0,383
2465	2,872
2466	0,552
2467	2,668
2480	3,748
2481	2,025
2482	13,414
2483	9,047
2484	2,748
2485	0,340
2486	2,221
2487	18,102
2488	5,301
2489	4,061
2490	0,188
2491	3,189
2492	10,588
2493	16,319
2494	0,822
2495	11,386
2496	0,194
2497	2,472
2498	15,646
2499	1,860
2500	1,696
2501	7,635
2502	2,857
2503	0,080
2504	6,590
2510	1,602
2511	16,382
2512	14,709
2513	9,972
2514	0,348
2515	0,725
2516	0,178
2517	0,440
2518	1,867
2519	1,339
2520	7,637
2521	5,520
2522	5,778
2523	10,250
2524	2,851
2530	15,296
2531	2,698
2532	1,197
2533	12,645
2534	2,520
2535	3,615
2536	6,090

ČÍSLO D,C	DĹŽKA(km)
2537	0,785
2538	13,181
2539	0,442
2550	4,983
2551	7,228
2552	2,501
2553	2,353
2554	0,996
2555	0,795
2556	1,304
2557	0,509
2558	6,594
2559	0,596
2560	2,206
2561	9,141
2562	11,212
2563	1,136
2564	3,617
2565	13,726
2566	23,495
2567	2,321
2568	15,299
2569	6,881
2570	9,404
2571	1,815
2572	4,826
2573	1,761
2574	4,147
2580	0,390
2581	0,033
2582	5,936
2583	4,695
2584	1,696
2585	4,820
2586	0,295
2587	7,948
2588	3,077
2589	1,875
2590	3,940
2592	14,315
2593	16,738
2594	0,989
2595	0,871
2596	5,476
2597	0,991
2598	1,297
2599	3,911
2600	1,965
2601	5,901
2602	13,873
2603	19,563
2604	3,536
2605	32,053

ČÍSLO D,C	DĹŽKA(km)
2606	9,059
2607	6,994
2608	3,619
2609	4,138
2610	22,936
2611	8,157
2612	2,551
2613	0,132
2614	3,302
2615	1,074
2616	1,063
2630	2,108
2631	1,048
2632	24,152
2633	5,765
2634	9,056
2635	5,366
2636	4,508
2637	3,621
2638	0,341
2639	1,642
2640	1,978
2641	13,030
2642	5,296
2643	9,324
2644	5,985
2645	9,700
2646	1,890
2647	5,196
2648	2,626
2649	6,662
2650	0,347
2651	1,717
2652	5,673
2653	8,084
2654	2,816
2655	7,879
2656	6,910
2657	1,281
2658	3,043
2659	0,525
2660	1,576
2661	10,032
2662	5,227
2663	1,345
2664	11,703
2665	8,794
2666	4,073
2667	1,747
2668	4,322
2669	11,841
2670	5,356
2671	0,559

ČÍSLO D,C	DĹŽKA(km)
2672	1,597
2673	4,058
2674	1,714
2675	1,287
2676	1,463
2677	1,522
2678	1,356
2679	0,108
2690	0,396
2691	2,747
2692	1,869
2693	11,698
2694	0,451
2695	1,905
2696	0,377
2697	2,407
2698	4,549
2710	10,767
2711	0,171
2712	1,427
2713	15,437
2714	6,409
2715	26,350
2716	0,346
2717	7,997
2718	1,097
2719	0,068
2720	2,283
2721	0,550
2722	5,246
2723	0,597
2724	19,742
2725	0,875
2726	0,093
2727	0,148
2740	7,578
2741	17,229
2742	3,160
2743	2,308
2744	12,298
2745	10,623
2746	1,402
2747	10,518
2748	0,894
2749	1,090
2750	5,470
2751	2,044
2752	5,730
2753	29,928
2754	2,297
2755	7,566
2756	11,621
2757	1,198

DĹŽKY DIAĽNIC / D A DIAĽNIC / R A CIEST I., II., III. TRIEDY NA ÚZEMÍ SLOVENSKEJ REPUBLIKY



STAV CESTNEJ SIETE K: 01.01.2023

ČÍSLO D,C	DĹŽKA(km)
2758	1,902
2759	1,655
2760	3,013
2761	9,214
2762	1,221
2763	5,395
2764	5,573
2765	2,385
2766	2,629
2767	13,542
2768	1,491
2769	0,326
2770	0,494
2771	8,002
2772	0,819
2773	4,286
2774	0,897
2775	3,034
2776	8,714
2777	13,420
2778	0,347
2779	4,472
2780	0,539
2781	5,368
2782	1,180
2783	14,261
2784	1,973
2785	1,552
2786	1,062
2787	4,258
2788	2,747
2789	0,092
2790	22,677
2791	5,721
2792	0,941
2793	2,397
2794	1,274
2795	1,382
2796	2,827
2797	2,447
2798	9,768
2799	5,565
2800	2,263
2801	1,185
2802	1,336
2803	0,435
2804	1,021
2805	11,985
2806	3,453
2807	1,773
2808	1,698
2820	0,587
2821	3,241

ČÍSLO D,C	DĹŽKA(km)
2822	5,533
2823	5,445
2824	1,348
2825	0,329
2826	0,262
2827	0,167
2828	1,789
2829	1,058
2830	0,663
2831	4,513
2832	15,746
2833	0,397
2834	0,480
2835	17,843
2836	6,624
2837	8,515
2838	3,592
2839	4,392
2840	0,498
2841	1,356
2842	8,558
2843	0,957
2844	15,557
2845	8,753
2846	0,232
3000	2,369
3001	0,649
3002	1,368
3003	2,000
3004	2,530
3005	8,211
3006	0,512
3007	3,656
3008	0,419
3009	15,208
3010	2,631
3011	0,401
3012	8,571
3013	0,252
3014	3,924
3015	13,844
3016	0,491
3017	0,955
3018	7,734
3019	1,272
3020	1,377
3021	0,953
3022	0,319
3023	0,899
3024	0,642
3025	0,659
3026	0,989
3027	6,114

ČÍSLO D,C	DĹŽKA(km)
3028	0,616
3029	1,000
3030	4,349
3031	0,359
3032	0,346
3033	8,527
3034	0,255
3035	0,260
3036	0,236
3037	1,931
3038	9,354
3039	0,438
3040	9,786
3041	0,115
3042	0,678
3043	1,139
3044	1,404
3045	2,209
3046	0,250
3047	1,684
3048	0,794
3060	3,624
3061	14,582
3062	5,078
3063	1,760
3064	8,348
3065	2,273
3066	1,395
3067	0,718
3068	6,636
3069	6,098
3070	1,708
3071	5,383
3072	0,797
3073	5,380
3074	17,442
3075	7,633
3076	1,353
3077	9,330
3078	5,754
3079	1,789
3080	9,421
3081	2,770
3082	3,796
3083	1,569
3090	0,534
3091	2,192
3092	11,355
3093	6,402
3094	5,843
3095	0,597
3096	3,490
3097	4,905

ČÍSLO D,C	DĹŽKA(km)
3098	8,480
3099	10,152
3100	3,566
3101	2,255
3102	7,291
3103	2,486
3105	3,990
3106	6,113
3107	17,251
3108	3,112
3109	13,307
3110	4,437
3111	5,108
3112	5,682
3113	1,251
3120	1,529
3121	0,979
3122	0,133
3123	4,046
3124	2,757
3125	1,205
3126	1,172
3127	4,507
3128	13,533
3129	1,196
3130	0,424
3131	0,111
3132	0,213
3133	1,617
3134	0,432
3135	5,841
3136	2,118
3137	1,811
3138	13,706
3139	1,819
3140	1,483
3141	3,687
3142	9,634
3143	1,188
3144	2,343
3145	0,904
3146	7,662
3147	5,542
3148	7,570
3149	1,736
3150	6,503
3151	1,843
3152	2,095
3153	0,502
3154	1,557
3155	0,311
3156	1,310
3157	0,685

DĚKY DIALNIC / D A DIALNIC / R A CIEST I., II., III. TRIEDY NA ŤZEMÍ SLOVENSKEJ REPUBLIKY



STAV CESTNEJ SIETE K: 01.01.2023

ČÍSLO D,C	DĚŽKA(km)
3158	2,248
3159	1,097
3160	2,270
3161	0,257
3170	2,164
3171	18,810
3172	2,460
3173	1,970
3174	11,670
3175	1,394
3176	3,893
3177	12,771
3178	2,382
3179	12,569
3180	8,998
3181	5,148
3182	8,208
3183	27,039
3184	1,845
3185	4,720
3186	0,721
3187	4,893
3188	0,736
3189	6,532
3190	1,790
3191	3,093
3192	1,036
3193	15,609
3200	4,243
3201	8,612
3202	1,015
3203	2,317
3204	15,294
3205	3,017
3206	2,989
3207	0,632
3208	6,830
3209	2,220
3210	2,808
3211	4,350
3212	5,681
3213	3,464
3214	11,527
3215	2,906
3216	23,393
3217	1,239
3218	2,582
3219	2,954
3220	2,529
3221	2,960
3222	1,212
3223	2,422
3224	1,408

ČÍSLO D,C	DĚŽKA(km)
3225	10,849
3226	3,989
3227	28,201
3240	1,495
3241	3,460
3242	9,137
3243	7,332
3244	19,235
3245	1,930
3246	0,637
3247	2,441
3248	5,123
3249	0,619
3250	8,768
3251	0,490
3252	1,926
3253	2,289
3254	2,500
3255	7,031
3256	3,387
3257	3,296
3258	2,066
3259	2,537
3260	1,612
3261	5,650
3270	3,915
3271	1,747
3272	3,688
3273	2,685
3274	0,216
3275	1,933
3276	6,817
3277	4,049
3278	0,203
3279	6,981
3280	0,478
3281	4,022
3290	6,244
3291	0,927
3292	1,452
3293	1,058
3294	1,270
3295	9,468
3296	1,197
3297	1,277
3298	0,546
3299	3,595
3300	6,702
3301	1,349
3302	21,351
3303	0,706
3304	3,871
3305	0,798

ČÍSLO D,C	DĚŽKA(km)
3306	9,279
3307	6,360
3308	4,841
3309	0,177
3310	6,456
3311	4,025
3312	0,230
3313	6,235
3314	1,795
3315	8,000
3316	0,463
3317	2,146
3318	10,737
3319	13,819
3320	0,667
3321	1,457
3322	5,739
3323	1,022
3324	2,108
3325	21,767
3326	2,495
3327	2,876
3328	0,817
3329	4,799
3330	0,268
3331	1,097
3332	0,796
3333	1,701
3334	1,097
3335	11,043
3336	9,800
3337	4,662
3338	1,047
3339	2,228
3340	3,360
3341	2,997
3342	5,480
3343	4,451
3344	0,397
3345	1,455
3346	2,304
3347	2,886
3348	0,587
3349	2,598
3350	0,426
3351	0,402
3352	2,487
3353	0,811
3354	15,789
3355	0,817
3356	0,352
3357	5,682
3358	5,900

ČÍSLO D,C	DĚŽKA(km)
3359	4,942
3360	1,556
3361	3,527
3362	1,810
3363	2,317
3364	3,432
3365	4,668
3366	2,121
3367	0,528
3368	5,167
3369	1,297
3370	1,888
3371	6,284
3372	3,796
3373	0,126
3374	22,292
3375	0,197
3390	16,108
3391	5,356
3400	16,058
3401	5,828
3402	1,332
3403	9,618
3404	7,767
3405	9,508
3410	12,515
3415	2,040
3416	16,221
3420	10,584
3421	9,483
3422	2,937
3423	13,938
3424	1,891
3425	3,590
3426	6,907
3427	3,849
3428	7,908
3429	4,856
3430	4,337
3431	11,828
3432	5,742
3433	0,657
3434	2,962
3435	2,032
3436	2,789
3437	1,718
3438	6,847
3439	1,512
3440	43,401
3441	4,717
3442	2,580
3443	1,366
3444	3,681

DĹŽKY DIAĽNIC / D A DIAĽNIC / R A CIEST I., II., III. TRIEDY NA ÚZEMÍ SLOVENSKEJ REPUBLIKY



STAV CESTNEJ SIETE K: 01.01.2023

ČÍSLO D,C	DĹŽKA(km)
3445	11,453
3446	20,315
3447	1,883
3448	5,463
3449	3,594
3450	2,011
3451	2,681
3452	14,868
3453	1,872
3454	3,405
3455	4,726
3456	10,083
3457	0,972
3458	0,693
3459	3,599
3460	17,380
3461	0,339
3462	14,415
3463	2,248
3464	3,125
3465	3,453
3466	3,709
3467	0,863
3480	4,446
3481	2,721
3482	2,617
3483	7,712
3483a	0,155
3484	2,132
3485	11,585
3486	5,281
3487	3,211
3488	3,286
3489	8,626
3490	6,723
3491	15,749
3492	0,307
3493	8,018
3494	1,989
3495	1,673
3496	1,169
3497	12,432
3498	2,997
3499	8,020
3500	29,460
3501	3,003
3502	3,583
3503	0,987
3504	1,333
3505	8,095
3506	2,256
3507	3,264
3508	1,396

ČÍSLO D,C	DĹŽKA(km)
3509	4,335
3510	5,402
3511	1,352
3512	0,707
3513	2,424
3514	0,898
3515	14,384
3516	3,684
3517	8,042
3518	2,650
3519	2,856
3520	9,853
3521	1,493
3522	0,545
3523	28,768
3524	2,473
3530	8,333
3531	0,441
3532	2,427
3533	28,401
3534	3,932
3535	9,066
3536	5,971
3537	10,211
3538	2,220
3539	5,859
3540	4,024
3541	5,831
3542	3,164
3543	8,332
3544	1,575
3545	3,010
3546	9,301
3547	2,729
3548	6,705
3549	2,915
3550	4,267
3551	2,766
3552	6,167
3553	6,540
3554	8,887
3555	3,771
3556	0,854
3557	3,182
3558	1,511
3570	4,894
3571	2,344
3572	4,051
3573	12,470
3574	5,047
3575	7,899
3576	3,435
3577	6,380

ČÍSLO D,C	DĹŽKA(km)
3578	1,712
3579	11,719
3580	1,650
3581	9,351
3582	5,074
3583	2,344
3584	0,981
3585	2,983
3586	7,733
3587	11,702
3588	2,717
3589	2,366
3590	3,374
3591	3,847
3600	2,235
3601	1,493
3602	0,955
3603	0,457
3604	4,017
3605	1,090
3606	3,490
3607	0,252
3608	3,946
3609	2,178
3610	3,490
3611	2,734
3612	1,429
3613	0,288
3614	7,165
3615	5,212
3616	0,362
3617	9,315
3618	0,446
3619	11,086
3620	0,552
3621	6,601
3622	0,432
3623	5,997
3624	2,535
3625	0,281
3626	3,757
3627	0,333
3628	1,423
3629	9,802
3630	9,385
3631	1,202
3632	3,367
3633	4,295
3634	0,431
3635	15,859
3636	2,755
3637	5,877
3638	5,615

ČÍSLO D,C	DĹŽKA(km)
3639	0,778
3650	10,782
3651	0,252
3652	11,120
3653	9,710
3654	0,356
3655	8,152
3656	6,956
3657	0,187
3658	4,352
3659	5,582
3660	0,383
3661	8,119
3662	1,022
3663	16,603
3664	12,487
3665	6,710
3666	0,354
3667	15,408
3668	0,917
3669	1,267
3670	1,039
3671	0,212
3672	3,117
3673	4,578
3674	0,072
3675	0,496
3676	7,422
3677	7,015
3678	1,807
3679	2,704
3680	7,374
3681	0,242
3682	0,358
3683	0,156
3684	0,247
3685	12,074
3686	5,376
3687	0,294
3688	2,697
3689	7,691
3690	16,480
3691	5,840
3692	2,143
3693	1,836
3694	1,726
3695	8,288
3696	1,972
3697	4,506
3698	6,004
3699	12,232
3700	8,174
3701	6,704

DĹŽKY DIAĽNIC / D A DIAĽNIC / R A CIEST I., II., III. TRIEDY NA ÚZEMÍ SLOVENSKEJ REPUBLIKY



STAV CESTNEJ SIETE K: 01.01.2023

ČÍSLO D,C	DĹŽKA(km)
3702	0,396
3703	2,497
3704	0,755
3705	0,633
3706	3,880
3707	0,267
3708	1,841
3709	0,208
3710	8,390
3711	4,376
3712	1,415
3713	0,957
3714	6,909
3715	3,256
3716	6,132
3730	0,386
3731	2,598
3732	4,796
3733	4,565
3734	2,761
3735	8,073
3736	4,086
3737	9,736
3738	7,624
3739	20,724
3740	1,700
3741	15,568
3742	3,516
3743	23,134
3744	22,337
3745	2,476
3746	3,291
3747	1,872
3748	1,475
3749	5,898
3750	1,505

ČÍSLO D,C	DĹŽKA(km)
3751	0,058
3752	3,961
3753	3,959
3754	32,812
3755	5,030
3756	5,658
3757	11,330
3758	1,796
3759	1,260
3760	4,900
3761	5,464
3762	3,974
3763	0,855
3764	3,262
3765	10,362
3766	0,434
3767	0,054
3768	0,262
3769	3,169
3770	8,998
3771	3,103
3772	6,730
3773	2,323
3774	3,323
3790	0,046
3791	1,259
3792	13,749
3793	0,836
3794	0,417
3795	0,895
3796	0,953
3797	6,989
3798	1,544
3799	6,446
3800	1,497
3801	10,496

ČÍSLO D,C	DĹŽKA(km)
3802	3,397
3803	2,992
3804	4,032
3805	4,001
3806	1,983
3807	3,221
3808	1,645
3809	7,580
3810	2,683
3811	2,041
3812	6,663
3813	4,246
3820	12,343
3821	3,014
3822	1,771
3823	0,697
3824	7,739
3825	1,921
3826	17,741
3827	3,191
3828	12,661
3829	2,698
3830	2,347
3831	3,358
3832	8,329
3833	1,682
3834	0,547
3835	2,839
3836	0,996
3837	0,898
3838	1,608
3839	23,151
3840	2,933
3841	1,297
3842	5,695

ČÍSLO D,C	DĹŽKA(km)
3843	7,177
3844	0,817
3845	0,177
3846	13,168
3847	3,161
3848	0,777
3849	3,569
3850	2,920
3860	1,495
3861	0,425
3862	9,131
3863	0,814
3864	6,196
3865	7,482
3866	0,184
3867	3,349
3868	4,446
3869	6,239
3880	0,106
3881	0,114
3882	6,367
3883	1,282
3884	9,555
3885	4,197
3886	13,040
3887	4,097
3888	1,842
3889	11,568
3890	3,342
3891	4,726
3892	11,299
3893	2,317
3894	4,477
3895	6,867
3896	1,858

ODBOR 2100 – CESTNÁ DATABANKA

NÁSLEDNOSŤ OKRESOV NA DIAĽNICIACH A CESTÁCH

SO STAVOM CESTNEJ SIETE KU DŇU: 01.01.2023

BRATISLAVA, 2023

NÁSLEDNOSŤ OKRESOV (v smere staničenia)

NA DIAL'NICIACH / D A DIAL'NICIACH / R

A CESTÁCH I. A II. TRIEDY



STAV CESTNEJ SIETE K: 01.01.2023

ČÍSLO D,C	OKRES																																	DĹŽKA [km]	
	1	2	3	4	5	6	7	8	9	10	11	12	13	14	15	16	17	18	19	20	21	22	23	24	25	26	27	28	29	30	31	32	33		
D1	B5	B2	B3	SC	TT	HC	PN	HC	PN	NM	PN	NM	TN	IL	PU	PB	BY	ZA	MT	RK	LM	PP	KK	PP	LE	PP	LE	SN	LE	SN	LE	PO	KS	397,615	
	34	35	36	37	38	39	40	41	42	43																									
D2	SI	SE	MA	B4	B5																														80,554
D3	ZA	CA																																	33,670
D4	B5	B2	SC	B3	PE	B4	MA	B4	MA	B4																									32,719

R1	TT	GA	NR	ZM	ZC	ZH	ZC	ZH	ZV	BB																								169,398		
R1a	NR																																		5,739	
R2	BN	ZH	ZV	DT	LC	RS	RA																												68,019	
R3	TS	DK	MT	TR																																19,058
R4	KS	PO	SV																																	20,596
R6	PU																																			2,152
R7	B2	SC	DS																																	31,653

I/2	SI	SE	MA	B4	B1	B4	B5																												100,573		
I/9	TN	BN	PE	BN	PE	PD	ZH																													113,926	
I/10	CA	BY																																		29,647	
I/11	CA	KM	ZA																																	36,847	
I/11a	CA																																			4,851	
I/11b	CA																																				0,987
I/12	CA																																				15,235
I/13	DS																																				11,375
I/14	BB	TR																																			24,740
I/15	VT	SP	SK																																		49,623
I/16	ZV	DT	LC	RS	RA	RV	KS	K2	K4	K2	K4																										213,368
I/17	KS	K4																																			17,836
I/18	ZA	MT	DK	RK	LM	PP	LE	SN	LE	PO	VT	MI																									304,306
I/19	K1	K3	KS	TV	MI	SO																															89,713
I/20	K1	KS	PO	KS	PO																																36,931
I/21	PO	SV																																			58,617
I/35	GA																																				7,952
I/49	PU																																				26,355
I/49a	PU																																				4,420
I/51	SI	SE	TT	NR	LV	KA	BS	ZV																													197,181
I/54	NM																																				15,734
I/57	TN	IL																																			11,739
I/59	BB	RK	DK	TS																																	110,937
I/60	ZA																																				6,443
I/61	B5	B2	SC	TT	HC	PN	NM	PN	NM	TN	NM	TN	IL	TN	IL	TN	IL	PU	PB	BY	ZA															191,352	
I/61a	TN																																				4,310
I/61B	PU																																				2,200
I/62	SC	GA																																			36,898
I/63	B2	SC	DS	KN	NZ																																147,225
I/64	KN	NZ	NR	TO	PE	PD	ZA																														198,795
I/64a	KN																																				1,319
I/64b	ZA																																				2,729
I/64c	ZA																																				0,244
I/64d	TO																																				3,513
I/64E	ZA																																				1,046
I/65	NR	ZM	ZC	ZH	TR	MT																															122,620
I/65D	MT																																				6,625
I/66	LV	KA	ZV	BB	BR	PP	KK	PP	KK	PP																											244,253
I/66A	PP	KK																																			2,874
I/66b	BR																																				2,270
I/67	RS	RA	RV	PP																																	61,260

NÁSLEDNOSŤ OKRESOV (v smere staničenia)

NA DIAĽNICIACH / D A DIAĽNICIACH / R

A CESTÁCH I. A II. TRIEDY



STAV CESTNEJ SIETE K: 01.01.2023

ČÍSLO D,C	OKRES																																	DĹŽKA [km]		
	1	2	3	4	5	6	7	8	9	10	11	12	13	14	15	16	17	18	19	20	21	22	23	24	25	26	27	28	29	30	31	32	33			
I/68	SL	SA	PO																																	84,066
I/69	ZV	BB																																		12,924
I/70	DK																																			16,967
I/71	LC																																			26,309
I/72	RS	BR	LM																																	104,976
I/74	MI	HE	MI	HE	SV																															61,071
I/74A	HE																																			2,675
I/74B	HE																																			0,048
I/75	GA	SA	NZ	LV	VK	LC																														194,974
I/76	NZ	LV	ZC																																	74,277
I/77	KK	SL	BJ	SK																																97,778
I/77a	SL																																			0,096
I/78	DK	NO																																		44,276
I/79	VT	TV																																		96,936
I/79a	TV																																			0,319

II/127	SC																																			3,377
II/143	MA																																			11,524
II/211	DS																																			5,836
II/425	SI	SE																																		3,866
II/426	SI																																			9,027
II/428	ZC	ZH																																		3,421
II/484	CA																																			10,354
II/487	CA																																			26,881
II/499	MY	PN	TO																																	81,803
II/500	SE	MY																																		49,590
II/501	MA	SE	MY																																	63,417
II/502	B3	PK	TT	PN																																78,694
II/503	DS	SC	PK	MA																																82,066
II/504	PK	TT	HC	PN	NM																															68,648
II/505	B4	MA																																		10,280
II/506	DS																																			34,916
II/507	DS	GA	HC	PN	NM	TN	IL	PU	PB	BY	ZA																									215,962
II/509	KN	NZ																																		38,202
II/510	SC	DS	GA																																	30,850
II/511	PE	ZM	NR	NZ	KN																															88,562
II/512	PE	PD	ZC																																	32,220
II/513	HC	NR																																		29,061
II/514	HC	TO																																		30,394
II/515	NM																																			2,847
II/516	TN	BN																																		25,326
II/517	PB	ZA																																		24,323
II/519	PD	TR	MT																																	29,947
II/520	CA	NO	CA	NO	TS																															85,035
II/520a	NO																																			0,951
II/524	LV	BS																																		31,887
II/526	KA	ZV	DT	LC	DT	LC	DT	PT	RS	RA	RV																									163,191
II/527	LV	VK	KA	ZV																																85,465
II/527a	VK																																			0,406
II/529	DT	BR																																		38,926
II/531	RS	RA	BR																																	36,016
II/532	RA																																			45,093
II/533	RV	SN	RV	SN	RV	SN	RV	SN	LE																											57,831
II/534	PP																																			10,402
II/535	RV	SN																																		11,003
II/536	SN	LE	PP	KK																																44,397
II/537	LM	PP	LM	PP																																61,977

ODBOR 2100 – CESTNÁ DATABANKA

SPRÁVA DIAĽNIC A CIEST PODĽA KRAJOV

SO STAVOM CESTNEJ SIETE KU DŇU: 01.01.2023

BRATISLAVA, 2023

SPRÁVA DIAĽNIC A CIEST



ÚZEMNÉ ČLENENIE: SR/KRAJE

STAV CESTNEJ SIETE K: 01.01.2023

KRAJ	DIAĽNICE/ D	DIAĽNICE / R	CESTY I. TRIEDY	CESTY II. TRIEDY	CESTY III. TRIEDY
PREŠOVSKÝ KRAJ	NDS, a.s.: SSÚD BEHÁROVCE, SSÚD MENGUSOVCE, SSÚD PREŠOV	NDS, a.s.: SSÚD PREŠOV	NDS, a.s.: SSÚD BEHÁROVCE, SSÚD PREŠOV, SSÚD MENGUSOVCE	SSC: IVSC KOŠICE	SSC: IVSC KOŠICE
			SSC: IVSC KOŠICE PREŠOVSKÝ SK: SÚC PSK - POPRAD INÝ: HUMENNÉ	PREŠOVSKÝ SK: SUC PO SK - BARDEJOV, SUC PO SK - HUMENNÉ, SUC PO SK - PREŠOV, SUC PO SK - POPRAD, SUC PO SK - SVIDNÍK, SUC PO SK - STARÁ ĽUBOVŇA, SUC PO SK - VRANOV NAD TOPLŤOU	PREŠOVSKÝ SK: SUC PO SK - BARDEJOV, SUC PO SK - HUMENNÉ, SUC PO SK - PREŠOV, SUC PO SK - POPRAD, SUC PO SK - SVIDNÍK, SUC PO SK - STARÁ ĽUBOVŇA, SUC PO SK - VRANOV NAD TOPLŤOU
			COLNÝ ÚRAD	COLNÝ ÚRAD	INÝ: VT-ZL, SL-PO COLNÝ ÚRAD
TRENČIANSKY KRAJ	NDS, a.s.: SSÚD TRENČÍN, SSÚD TRNAVA, SSÚD POVAŽSKÁ BYSTRICA	NDS,a.s.: SSÚD POVAŽSKÁ BYSTRICA, SSÚD TRENČÍN	NDS, a.s.: SSÚD TRENČÍN, SSÚD POVAŽSKÁ BYSTRICA	TRENČIANSKY SK: SC TN SK - POVAŽSKÁ BYSTRICA, SC TN SK - PRIEVIDZA, SC TN SK - TRENČÍN NITRIANSKY SK: RSÚC NR - TOPOĽČANY	NDS,a.s.: SSÚD POVAŽSKÁ BYSTRICA TRENČIANSKY SK: SC TN SK - POVAŽSKÁ BYSTRICA, SC TN SK - PRIEVIDZA, SC TN SK - TRENČÍN , NITRIANSKY SK: RSÚC NR - TOPOĽČANY
			SSC: IVSC ŽILINA		SSC: IVSC ŽILINA
			COLNÝ ÚRAD		ŽSR, COLNÝ ÚRAD
TRNAVSKÝ KRAJ	NDS, a.s.: SSÚD MALACKY, SSÚD TRNAVA	NDS,a.s. : SSÚR GALANTA	SSC: IVSC BRATISLAVA	BRATISLAVSKÝ SK: RC BRATISLAVA TRNAVSKÝ SK: SÚC TT SK - DUNAJSKÁ STREDA, SÚC TT SK SENICA, SÚC TT SK TRNAVA, TRENČIANSKY SK: SC TN SK -TRENČÍN	BRATISLAVSKÝ SK: RC BRATISLAVA, NITRIANSKY SK: RSÚC NITRA - KOMÁRNO, RSÚC NITRA - NITRA, TRNAVSKÝ SK: SÚC TT SK - DUNAJSKÁ STREDA, SÚC TT SK SENICA, SÚC TT SK TRNAVA TRENČIANSKY SK: SC TN SK -TRENČÍN
			INÝ: ZBL	COLNÝ ÚRAD	COLNÝ ÚRAD
ŽILINSKÝ KRAJ	NDS, a.s.: SSÚD LIPTOVSKÝ MIKULÁŠ, SSÚD MENGUSOVCE, SSÚD MARTIN,SSÚD POVAŽSKÁ BYSTRICA, SSÚR ČADCA	NDS, a.s.: SSÚD LIPTOVSKÝ MIKULÁŠ, SSÚD MARTIN, SSÚR ZVOLEN	NDS, a.s.: SSÚR ČADCA, SSÚD POVAŽSKÁ BYSTRICA, SSÚD LIPT.MIKULÁŠ	SSC: IVSC ZA	NDS, a.s. :SSÚR ČADCA
			SSC: IVSC ŽILINA	ŽILINSKÝ SK: SC ŽSK-HORNÉ POVAŽIE, SC ŽSK-KYSUCE, SC ŽSK-LIPTOV, SC ŽSK-ORAVA, SC ŽSK-TURIEC TRENČIANSKY SK: SC TNSK - POVAŽSKÁ BYSTRICA PREŠOVSKÝ SK: SÚC PSK - POPRAD	ŽILINSKÝ SK: SC ŽSK-HORNÉ POVAŽIE, SC ŽSK-KYSUCE, SC ŽSK-LIPTOV, SC ŽSK-ORAVA, SC ŽSK-TURIEC BANSKOBYSTRICKÝ SK: BBRSC-SEVER
			COLNÝ ÚRAD	COLNÝ ÚRAD	COLNÝ ÚRAD

SPRÁVA DIAĽNIC A CIEST



ÚZEMNÉ ČLENENIE: SR/KRAJE

STAV CESTNEJ SIETE K: 01.01.2023

KRAJ	DIAĽNICE/ D	DIAĽNICE / R	CESTY I. TRIEDY	CESTY II. TRIEDY	CESTY III. TRIEDY
BANSKOBYSTRICKÝ KRAJ		NDS, a.s.: SSÚR NOVÁ BAŇA, SSÚR ZVOLEN	NDS, a.s.: SSÚR ZVOLEN	BANSKOBYSTRICKÝ SK: BBRSC-JUH, BBRSC-SEVER, BBRSC-STRED SSC: IVSC BB COLNÝ ÚRAD	BANSKOBYSTRICKÝ SK: BBRSC-JUH, BBRSC-SEVER, BBRSC-STRED NITRIANSKY SK: RSÚC NR -LEVICE
		Via Pribina Operation a.s.	SSC: IVSC BANSKÁ BYSTRICA		
BRATISLAVSKÝ KRAJ	NDS, a.s.: SSÚD BRATISLAVA, SSÚD MALACKY, SSÚD TRNAVA	INÝ: ZBL	SSC: IVSC BRATISLAVA	NDS, a.s.:SSÚD BRATISLAVA	BRATISLAVSKÝ SK: RC BRATISLAVA TRNAVSKÝ SK: SÚC TT SK - TRNAVA, SÚC TT SK - DUNAJSKÁ STREDA
	MAGISTRÁT HL.MESTA BRATISLAVA			BRATISLAVSKÝ SK: RC BRATISLAVA TRNAVSKÝ SK: SÚC TT SK - DUNAJSKÁ STREDA	
	INÝ: ZBL			MAGISTRÁT HL.MESTA BRATISLAVA COLNÝ ÚRAD	
KOŠICKÝ KRAJ	NDS, a.s.: SSÚD MENGUSOVCE, SSÚD PREŠOV, SSÚR KOŠICE	NDS, a.s.: SSÚR KOŠICE	NDS, a.s.: SSÚR KOŠICE SSC: IVSC KOŠICE COLNÝ ÚRAD	KOŠICKÝ SK: SC KE SK - KOŠICE-OKOLIE, SC KE SK - MICHALOVCE, SC KE SK - ROŽŇAVA, SC KE SK - SPIŠSKÁ NOVÁ VES, SC KE SK - TREBIŠOV	KOŠICKÝ SK: SC KE SK - KOŠICE-OKOLIE, SC KE SK - MICHALOVCE, SC KE SK - ROŽŇAVA, SC KE SK - SPIŠSKÁ NOVÁ VES, SC KE SK - TREBIŠOV MAGISTRÁT MESTA KOŠICE COLNÝ ÚRAD
				MAGISTRÁT MESTA KOŠICE	
				COLNÝ ÚRAD	
NITRIANSKY KRAJ		NDS, a.s.: SSÚR GALANTA, SSÚR NOVÁ BAŇA	NDS, a.s.: SSÚR NOVÁ BAŇA, SSÚR GALANTA	NITRIANSKY SK: RSÚC NITRA - KOMÁRNO, RSÚC NITRA-LEVICE, RSÚC NITRA - NITRA, RSÚC NITRA -NOVÉ ZÁMKY , RSÚC NITRA - TOPOĽČANY	NITRIANSKY SK: RSÚC NITRA - KOMÁRNO, RSÚC NITRA - LEVICE, RSÚC NITRA - NITRA, RSÚC NITRA -NOVÉ ZÁMKY , RSÚC NITRA - TOPOĽČANY, TRNAVSKÝ SK: SÚC TTSK - TRNAVA, SÚC TTSK - DUNAJSKÁ STREDA, TRENČIANSKY SK:SC TN SK - PRIEVIDZA
		Via Pribina Operation a.s.	SSC: IVSC BRATISLAVA		
		COLNÝ ÚRAD, INÝ -ŠAĽA			